

An abstract painting with a dense, textured surface. The composition is dominated by warm colors like red, orange, and yellow, interspersed with cooler tones of blue, green, and purple. The brushstrokes are thick and expressive, creating a sense of movement and depth. A vertical line of dark paint runs down the center, and a circular motif is visible in the lower right corner.

ARAGÓN

subastas de arte

30 y 31 de octubre de 2024



D. GALLOFF

SUBASTA de Octubre 2024

1ª Sesión:

Miércoles, 30 de octubre de 2024

Lotes: del 1 al 453

2ª Sesión:

Jueves, 31 de octubre de 2024. Lotes: del 454 al final.

Lotes de libros: del 1001 al 1040

ARAGÓN SUBASTAS DE ARTE

GRUPO ABALARTE

Exposición del 21 al 30 de octubre de 2024

Abierto Sábado 26 mañana y tarde.

Subasta en Joaquín Sanz Gadea, 4, a las 18:00 horas

Horario: de 10:00 a 14 y de 16:30 a 20:00 horas

www.aragonsubastas.com

Joaquín Sanz Gadea, 4 - 50002 Zaragoza

Tel. 876 015 826

e-mail: info@aragonsubastas.com



1

1 LUIS CALVO DÍEZ
(Zaragoza, 1935-2021)

Rosas

Óleo sobre tablex enmarcado

Medidas: 48 x 41 cm

Salida: 200 €



2

2 LUIS CALVO DÍEZ
(Zaragoza, 1935-2021)

Desnudo

Óleo sobre tablex, enmarcado

Medidas: 48 x 41 cm

Salida: 225 €



3

3 LUIS CALVO DÍEZ
(Zaragoza, 1935-2021)

Florero de cristal

Óleo sobre tablex

Medidas: 55 x 40 cm

Salida: 200 €



4

4 MARIA PILARTENA

Bodegón de libros

Óleo sobre lienzo enmarcado

Medidas: 74 x 61 cm

Salida: 110 €

5 MARIA PILARTENA

Bodegón

Óleo sobre tablex sin enmarcar

Medidas: 61 x 81 cm

Salida: 70 €



5



6

6 WINTER Georg Simon (1629-1701); SCHURTZ, Cornelius N. (activo 1651-1700).

EQUITACIÓN: CÓMO DEBEN MONTAR LAS DAMAS DE ALTO RANGO DE MANERA ELEGANTE Y SIN RIESGO.

Grabado al cobre, firmado "Cornelis Nicolas Schurtz, sculp.", para la obra de Winter: "BELLEROPHON, , artis equestris...", Color a mano. Núremberg 1678. Enmarcado.

Medidas: 20 x 30 cm

Salida: 90 €



7

7 Vista de Florencia

Lámina enmarcada

Medidas: 40 x 76 cm

Salida: 30 €



8

8 Decoraciones pompeyanas

Tres láminas enmarcadas

Medidas: 20 x 15 cm

Salida: 50 €

9 Vistas de Florencia

Pareja de láminas enmarcadas

Medidas: 27 x 31 cm

Salida: 50 €



9



9



10

10 Alegoria del oído de Brueghel

Lámina enmarcada

Medidas: 41 x 30 cm

Salida: 25 €



11

11 Alegoría del olfato de Brueghel

Lámina enmarcada

Medidas: 30 x 41 cm

Salida: 25 €



12

12 Alegoria de la vista de Brueghel

Lámina enmarcada

Medidas: 30 x 41 cm

Salida: 25 €



13

13 CONRADO MESEGUER

Haciendo la paella

Litografía numerada 64/179. Buena conservación. Firmada

Medidas: 53 X 75 cm

Salida: 70 €

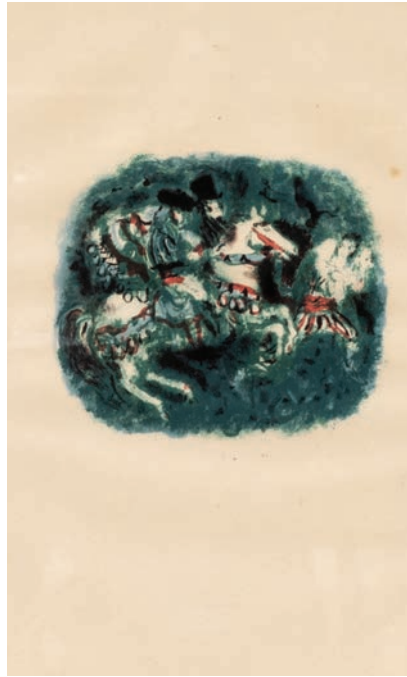

14

14 ANTONI CLAVÉ

(Barcelona, 1913 - Saint-Tropez, Francia, 2005)

Jinetes

Litografía en color enmarcada.

Firmada en plancha Justification du tirage n° 21

Medidas: 34 x 25 cm

Salida: 150 €



15

15 COGNAC/ ANIS

Póster

Medidas: 63 x 44 cm

Salida: 60 €



16

16 JOSÉ MARÍA SUBIRACHS

(Barcelona, 1927)

El laberinto y el Minotauro

Litografía en color numerada 19/200. Firmada

Medidas: 35 x 50 cm

Salida: 175 €



17

17 MANUEL LAHOZVALLE

(Oliete, Teruel, 1910 - Zaragoza 2000)

Minero

Dibujo a carboncillo enmarcado. Firmado y fechado 47

Medidas: 26 x 36 cm

Salida: 100 €

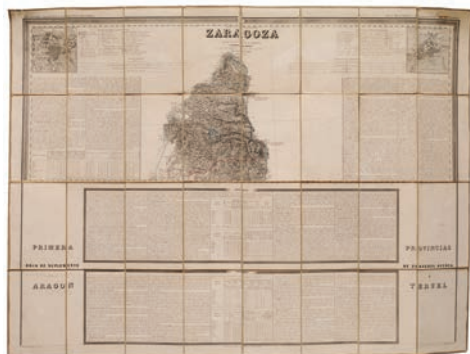

18

18 Plano litográfico de las provincias de Zaragoza, Huesca y Teruel realizado por Francisco Coello en 1853 en Madrid. Mapas topográficos de Ejea de los caballeros y Sos del rey Católico

Medidas: 80 x 106

Salida: 120 €



19

19 EMILIO GRAU SALA

(Barcelona 1911-Paris 1975)

Niñas

Obra gráfica numerada 204/220 y firmada a lápiz. Enmarcada

Medidas: 68 x 52 cm

Salida: 100 €



20

20 IGNACIO MAYAYO

Vista de Tarazona

Litografía coloreada y numerada 180/300

Medidas: 48 x 95 cm

Salida: 60 €

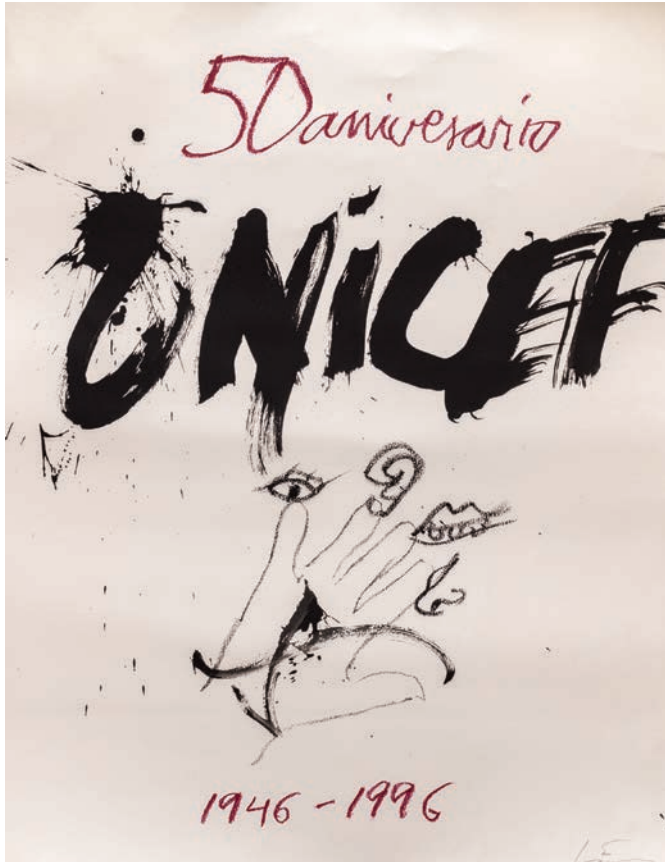

21

21 ANTONI TÀPIES (Barcelona, 1923-2012)

50 Aniversario de Unicef

Obra gráfica numerada tirada de 100 ejemplares Firmado

Medidas: 75 X 55 cm

Salida: 500 €



22

22 RICARDO SANTAMARÍA (Zaragoza, 1920 - Prayssac, 2013)

LIBERTE

Collage y acrílico sobre panel

Medidas: 79 x 59 cm

Salida: 450 €



23

23 ÁNGEL MATUREN (Zaragoza 1949- Tarazona 2005)

El paseillo

Obra gráfica numerada 47/100 Firmada Autor

Medidas: 44 x 67 cm

Salida: 120 €



24

24 RICARDO SANTAMARÍA (Zaragoza, 1920 - Prayssac, 2013)

S/T

Óleo sobre tablex

Medidas: 69 x 71 cm

Salida: 400 €



25

25 LUIS GARCÍA OCHOA
(San Sebastián, 1920-Madrid, 2019)
S/T
Litografía. Numerada P.A. (Prueba de Autor) y firmada a lápiz.
Medidas: 50 x 39 cm.
Salida: 100 €

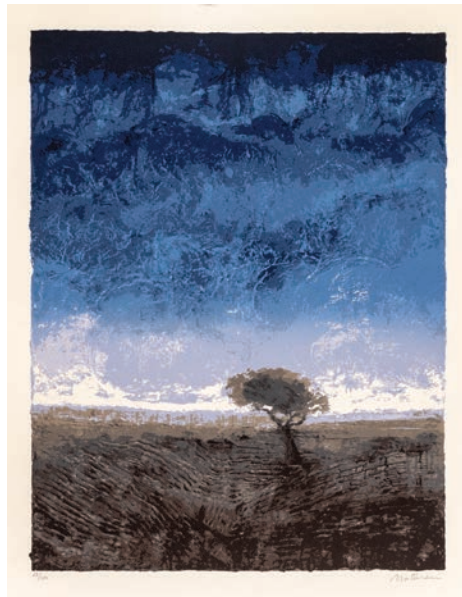

26

26 ÁNGEL MATUREN (Zaragoza 1949-Tarazona 2005)
Paisaje
Obra Gráfica. Numerada 28/100 Firmada autor
Medidas: 54 X 48 cm
Salida: 120 €

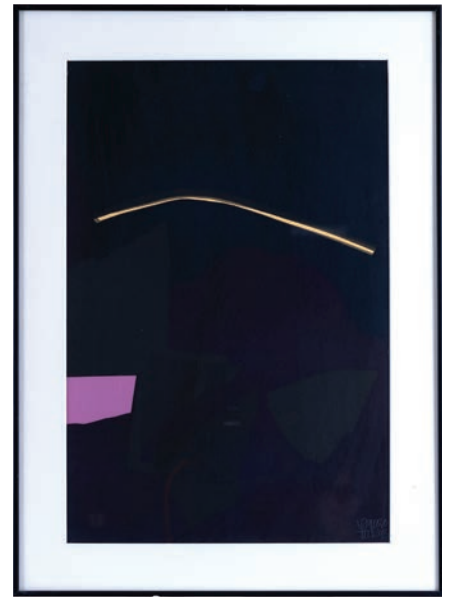

27

27 VAQUERO TURCIOS (S. XX)
Sin título
Serigrafía enmarcada
Medidas: 47 x 32 cm
Salida: 100 €



28

28 ÁBEL CUERDA (Albacete 1943)
Sin título
Serigrafía sobre papel. Firmada y numerada 31/75
Medidas: 100 x 70 cm
Salida: 75 €



29

29 AMADEO GABINO
(Valencia, 1922 - Madrid, 2004)
Composición
Grabado, buena conservación. Firmado 1990 y numerado 111/200
Medidas: 76 X 56 cm
Salida: 125 €



30

30 NACHO RODRIGUEZ
(Zaragoza, 1971)
Torero
Firmado y enmarcado.
Medidas: 16 x 21,5 cm
Salida: 120 €



31

31 EMILIO GRAU SALA
(Barcelona 1911-Paris 1975)
Bois de Boulogne
Obra gráfica sobre papel firmada y numerada 92/220.
Etiqueta al dorso de Sala Pares de Barcelona
Medidas: 51 x 61cm
Salida: 150 €

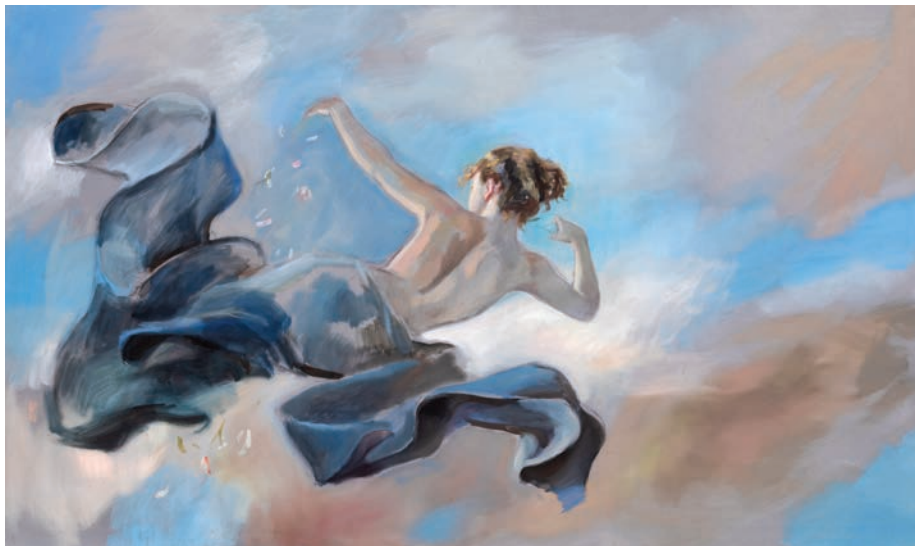

32

32 La primavera

Óleo sobre lienzo sin enmarcar

Medidas: 96 x 162 cm

Salida: 200 €

**34 FRANCISCO JAVIER CIRIA
ESCARTIVOL (Zaragoza, 1904 -
Barcelona, 1991)**

Óleo sobre lienzo. Fechado en 1977.

Medidas sin marco: 20,5 x 17 cm.

Medidas con marco: 46 x 42,5 cm

Salida: 175 €

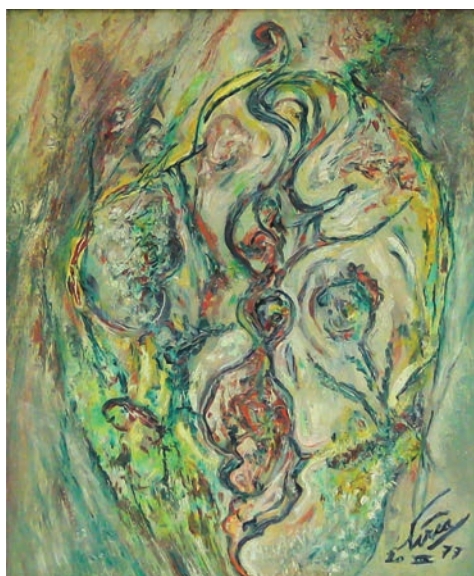

34



33

33 MARIA PILARTENA

Bodegón de tinaja y cántaro

Óleo sobre tablex sin enmarcar

Medidas: 61 x 63 cm

Salida: 60 €



35

35 MARIA PILARTENA

Bodegon

Óleo sobre tablex sin enmarcar

Medidas: 62 x 65 cm

Salida: 60 €



36

36 MARIA PILARTENA

cantarera y mujer

Óleo sobre lienzo enmarcado

Medidas: 92 x 73 cm

Salida: 120 €



37

37 MARIA PILARTENA

Rincon fresco con silla y botijo

Óleo sobre lienzo enmarcado

Medidas: 70 x 60 cm

Salida: 100 €



38

38 MARIA PILARTENA

Cantarera a contraluz

Óleo sobre tablex sin enmarcar.

Medidas: 81 x 65 cm

Salida: 80 €



39

39 JESÚS SUS MONTAÑÉS (Zaragoza, 1945)

Algodón de azucar

Óleo sobre lienzo enmarcado

Medidas: 115 X 88 cm

Salida: 300 €



42

42 JESÚS SUS MONTAÑÉS (Zaragoza, 1945)

Vista de parque

Óleo sobre lienzo enmarcado.

Medidas: 90 x 115 cm

Salida: 300 €

43 Paisaje

Óleo sobre lienzo enmarcado, firma ilegible

Medidas: 28 x 41cm

Salida: 40 €



40

40 ESCUELA ESPAÑOLA S.XX

Bodegón

Óleo sobre lienzo. Firmado C. Uriel. Enmarcado.

Medidas: 42 x 53 cm

Salida: 100 €



41

41 ESCUELA ESPAÑOLA, S.XX

Vista de pueblo

Óleo sobre lienzo. Firmado José Gonzalo.

Medidas: 50 x 66 cm

Salida: 100 €



43



44



44

44 ENRIQUE VERA SALÉS (Toledo, 1886-Madrid, 1956)

Calles de Toledo

Dos óleos sobre tabla enmarcados. Firmados.

Medidas: 20,5 x 27,5 cm y 23 x 30,5 cm

Salida: 1.000 €



45



46



47

45 CIRILO MUÑOZ (1935 - 2009)

Clavijo, Logroño

Óleo sobre tablex enmarcado. Fechado año 81

Medidas: 26 x 20

Salida: 60 €

46 EMILIO BAQUERA (1878-1966)

Paisaje

Óleo sobre lienzo enmarcado

Medidas: 70 x 50 cm

Salida: 100 €

47 CIRILO MUÑOZ (1935 - 2009)

Ribera de río

Óleo sobre tablex fechado en el 81

Medidas: 27 x 20 cm

Salida: 50 €



48

48 JESÚS SUS MONTAÑÉS (Zaragoza, 1945)

Jugando en la playa

Oleo sobre lienzo enmarcado

Medidas: 73 x 92 cm

Salida: 200 €



49

49 JESÚS SUS MONTAÑÉS (Zaragoza, 1945)

Mirando escaparates

Óleo sobre lienzo enmarcado.

Medidas: 65 X 54 cm

Salida: 200 €



50



51

51 JESÚS SUS MONTAÑÉS (Zaragoza, 1945)

Joven mirando el escaparate

Oleo sobre lienzo enmarcado. Al dorso titulo y fecha 1983.

Medidas: 65 x 54 cm

Salida: 200 €

50 VÍCTOR MIRA (Zaragoza, 1949)

S/T

Acuarela sobre papel

Salida: 400 €



52

52 RAFAEL DURANCAMPS (Sabadell, 1891 - Barcelona, 1979)

Dos limones.

Naturaleza muerta. Óleo sobre tablex firmado y fechado 73, enmarcado.

Medidas: 28 x 46 cm

Salida: 600 €

53 Retrato de mujer

Óleo sobre tabla con
anagrama AT enmarcada

Medidas: 25,5 x 26,5 cm

Salida: 250 €

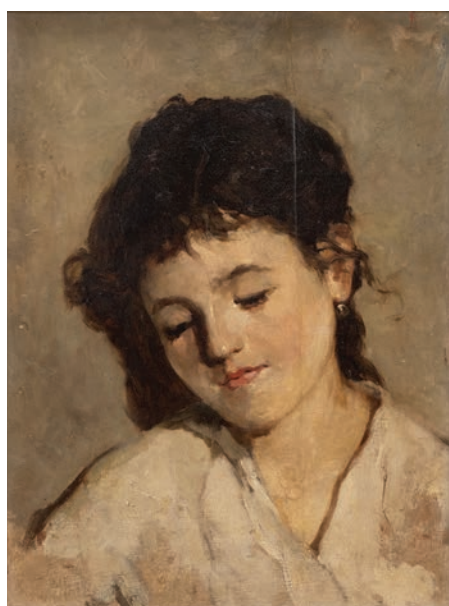

53

**54 LUIS CALVO DÍEZ
(Zaragoza, 1935-2021)**

Desnudo

Óleo sobre tablex
enmarcado.

Medidas: 40 x 28,5 cm

Salida: 175 €

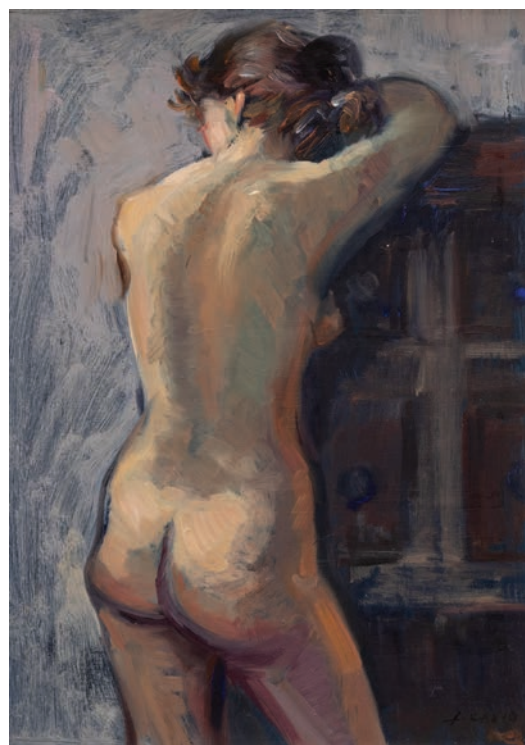

54



55

55 ESCUELA ESPAÑOLA, S. XX

Girasoles

Óleo sobre lienzo enmarcado, firmado E. Carles

Medidas: 77 X 61 cm

Salida: 300 €



56

**56 RAFAEL CARDELLS CAMARLENCH
(Valencia, 1899-1980)**

Naturaleza muerta

Óleo sobre lienzo. Firmado y
fechado en 1976. Enmarcado.

Medidas: 71 x 90 cm.

Salida: 100 €



57

57 Salamanca, plaza mayor

Grabado 9/125 firmado P.

Romo

Medidas: 7 x 8 cm

Salida: 35 €

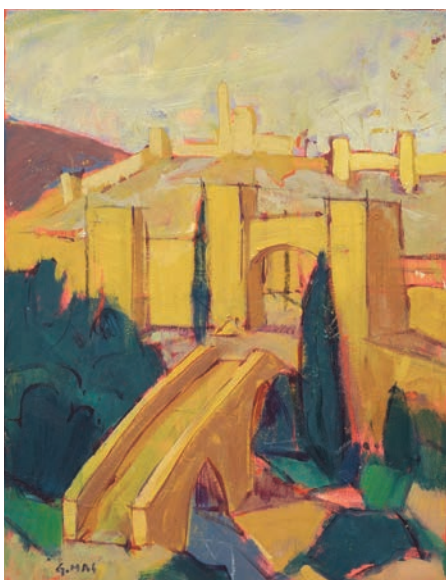

58

**58 JOSÉ GONZALEZ MAS (Madrid
1954)**

Vista de puente Albarracin

Óleo sobre lienzo firmado G. Mas.

Medidas: 35 x 27 cm

Salida: 250 €



59

**59 CECILIO ALMENARA MARQUÉS
(Zaragoza, 1906 - 1989)**

Senda

Óleo sobre tablex enmarcado

Medidas: 26 X 20 con marco

Salida: 60 €

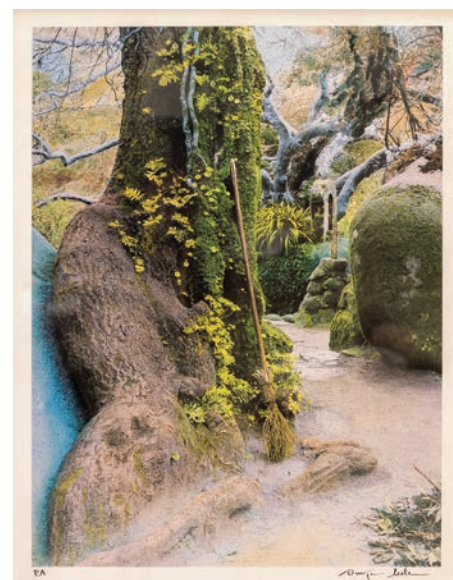

60

60 OUKA LEELE (Madrid, 1957 - 2022)

Sendero en el bosque

Fotografía digital P/A firmada a lápiz

Medidas: 46 x 36 cm

Salida: 225 €



61

61 Poster enmarcado de M. Godwill

Medidas: 67 x 87 cm

Salida: 35 €



62

62 JESÚS SUS MONTAÑÉS (Zaragoza, 1945)

La familia

Óleo sobre lienzo enmarcado, representando retrato de familia en jornada festiva.

Medidas: 81 X 100.

Salida: 200 €



63

63 RAFAEL DEL REAL (Zaragoza, 1932)

Redes

Óleo sobre tabla. Firmado y enmarcado.

Medidas: 36 x 44 cm

Salida: 150 €



64

64 ANTONIO MARÍA ALMAZÁN (1932-2020)

Bosque

Óleo sobre lienzo enmarcado.

Pintor y miembro de la Real Academia de Bellas Artes de San Luis.

Medidas: 33 x 41 cm

Salida: 150 €



65

65 ANTONIO GUIJARRO GUTIERREZ (Villarrubia de los Ojos, Ciudad Real, 1923-Madrid, 2011).

Chirimoyas

Óleo sobre lienzo firmado y fechado Enmarcado.

Medidas: 38 x 46 cm

Salida: 450 €



66

66 CAMILLE DE BUZON (1885-1964)

Florero

Óleo sobre táblex. Firmado y enmarcado.

Medidas: 32 x 26 cm

Salida: 110 €



67

67 ESCUELA ESPAÑOLA S. XX

Casas

Óleo sobre tablex enmarcado, firmado B.

Medidas: 27 x 22 cm

Salida: 110 €



68

68 JULIÁN LÓPEZ BORREGUERO (Segovia, 1937)

Casas

Óleo sobre tablex

Medidas: 72 x 39 cm

Salida: 200 €



69

69 Cacería

Óleo sobre lienzo. Firmado.

Medidas: 50 x 70 cm

Salida: 275 €



70

70 Paisaje de costa

Óleo sobre lienzo enmarcado

Medidas: 18 x 26.

Salida: 80 €



71

71 ESCUELA FRANCESA S. XX

Florero

Óleo sobre tablex enmarcado firmado

Dubois

Medidas: 22 x 16

Salida: 120 €



72

72 NATALIO BAYO (Épila, Zaragoza, 1945)

Vista de Constantinopla

Óleo sobre lienzo.

Con marco pintado por el artista

Medidas: 146 X 115.

Salida: 2.500 €



73

73 ESCUELA INGLESA S. XIX

Pescadores en la entrada del puerto

Óleo sobre lienzo enmarcado. Firmado George G. Fryer nacido en 1832

Medidas: 28 x 50 cm

Salida: 250 €



74

74 AGUSTÍN ALEGRE MONFERRER

(Santa Eulalia del Campo, Teruel, 1936)

Pastora de cabras

Óleo sobre lienzo enmarcado. Etiqueta al dorso de Exposición de pintores aragoneses en París año 1981.

Medidas: 50 x 65

Salida: 250 €

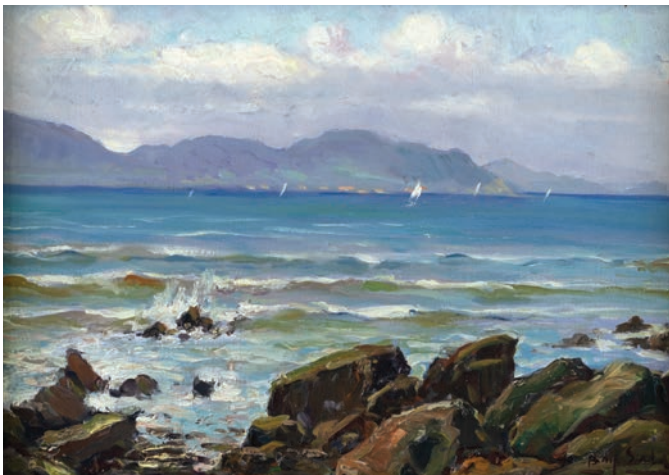

75

75 JUAN BAYÓN SALADO

(Logroño, 1913-Bilbao, 1995)

Vista de la costa

Óleo sobre lienzo. Firmado Bay Sala. Enmarcado.

Medidas: 26 x 35 cm

Salida: 450 €



76

76 CIRILO MUÑOZ (1935 - 2009)

Bodegón

Oleo sobre lienzo enmarcado

Medidas: 46 x 55 cm

Salida: 175 €



77

77 AGUSTÍN ALEGRE MONFERRER

(Santa Eulalia del Campo, Teruel, 1936)

Contraluz en Ribadelago

Óleo sobre lienzo enmarcado. Paisaje de Sanabria, Zamora del año 1974

Medidas: 65 x 50 cm

Salida: 225 €



78

78 MANUEL GIMENO GRANELL (Valencia, 1933)

Calas mediterráneas

Óleo sobre lienzo, firmado.

Medidas: 116 x 72 cm.

Salida: 180 €



79

79 JOSÉ VILARTORRES

(Valencia, 1828-1904)

Paisaje rural

Óleo sobre lienzo

Medidas: 90 x 47 cm

Salida: 400 €



80

80 MARCEL CATELEIN
(Montreuil-sus-Bois, 1907 -
Rennes, 1979)

Veleros en el puerto

Medidas: 60 x 120 cm

Salida: 350 €

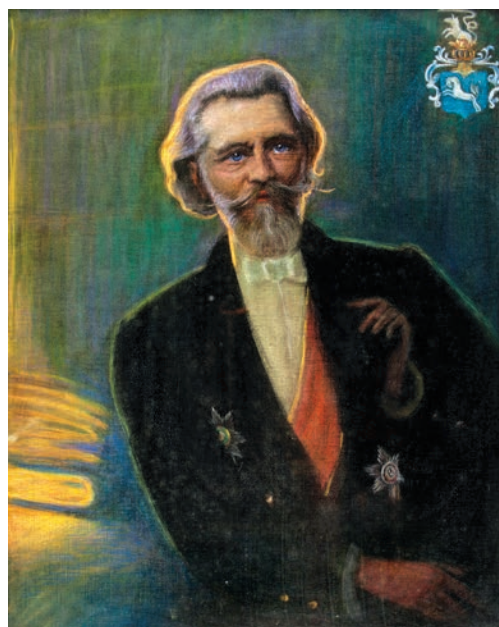

81

**81 Retrato de caballero con
escudo heráldico**

Pastel. Enmarcado.

Medidas: 97 x 76 cm

Salida: 250 €



82

82 Paisaje rural

Óleo sobre lienzo.

Medidas: 60,5 x 40,5 cm

Salida: 325 €



83

83 FRANCESC GALOFRÉ I OLLER
(Valls, 1864-Barcelona, 1942)

Mariscadoras

Oleo sobre lienzo. Firmado y enmarcado.

Medidas: 37 x 55 cm.

Salida: 400 €



84

84 ESCUELA ESPAÑOLA S. XX

Descansando

Óleo sobre lienzo firmado Giner

Medidas: 81 x 65 cm

Salida: 225 €



85

85 ANTONIO SEGRELLES (Alicante, 1960)

Barcos en el muelle

Óleo sobre lienzo. Enmarcado

Medidas: 33 x 55 cm.

Salida: 200 €



86



86

86 MARTÍN RUIZANGLADA (Milmarcos, 1929 - Zaragoza, 2001)

Paisajes de montañas

Pareja de óleos sobre táblex. Firmados y enmarcados. Incluyen dedicatoria en la parte trasera.

Medidas: 23 x 34 cm.

Salida: 500 €



87

87 JOSÉ BEULAS (Gerona, 1921 - Huesca, 2017)

Huesca, vista de la ciudad.

Óleo sobre lienzo enmarcado.

Medidas: 45 x 65.

Salida: 1.700 €

**88 AGUSTÍN ALEGRE MONFERRER
(Santa Eulalia del Campo, Teruel, 1936)**

Caserío de Beaskoa

Óleo sobre tablex enmarcado.

Medidas: 33 x 46 cm

Salida: 250 €



88

**89 JUAN MONTESINOS
(Úbeda 1914 - 1978)**

Procesión de la Virgen del Puerto

Oleo sobre lienzo firmado y enmarcado.

Medidas: 22 X 27 cm

Salida: 100 €

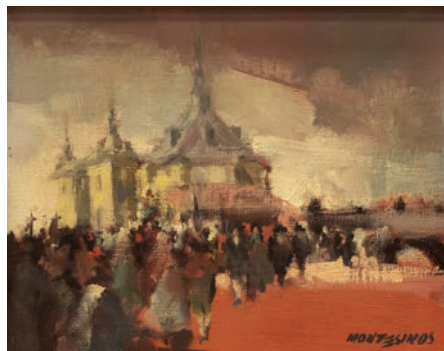

89



90

**90 JUAN MONTESINOS
(Úbeda 1914 - 1978)**

Reunión de amigos

Óleo sobre lienzo, enmarcado. Firmado.

Medidas: 22 X 22 cm

Salida: 100 €



91

91 Retrato de Paulus Pontius

Copia del retrato de Van Dyck en el museo del Prado. Óleo sobre lienzo.
Enmarcado. S. XX
Medidas: 46 x 38
Salida: 200 €



92

92 Lucrecia di Baccio del Fede

Óleo sobre lienzo.
Copia de primera mitad del siglo XX del cuadro de Andrea del Sarto conservado en el Museo del Prado. Enmarcado.
Medidas: 67 x 50
Salida: 200 €



93

93 Virgen con el Niño. Modelos flamencos del siglo XVI. Óleo sobre tabla. Enmarcado. Siglo XX
Medidas: 17 x 14 cm.
Salida: 200 €



94

94 Retrato de Carlos I
Óleo sobre tabla.
Copia de Van Dyck
Medidas: 20 x 12 cm
Salida: 200 €



95

95 ESCUELA INGLESA S. XIX
Busto hombre barbudo
Óleo sobre lienzo pegado a cartón enmarcado.
Medidas: 20 x 15 cm
Salida: 100 €



96

96 BALDOMERO GALOFREY GIMÉNEZ (Reus, 1849-Barcelona, 1902)

Acampada

Óleo sobre tabla firmado. Enmarcado

Medidas: 33 x 41 cm

Salida: 1.500 €



97



97



98

98 Madrid de los Austrias

Óleo sobre tablex enmarcado. Firmado MIG

Medidas: 27 x 22 cm

Salida: 125 €

97 ESCUELA ESPAÑOLA S. XX

Paisajes

Pareja de óleos sobre lienzo firmado Martínez

Medidas: 40 x 28 cm con marco

Salida: 100 €



99

99 ESCUELA ESPAÑOLA (S. XVIII)

Angelotes

Fragmento de Inmaculada, óleo sobre lienzo enmarcado

Medidas: 37 x 45 cm

Salida: 175 €

100 ESCUELA ESPAÑOLA, S.XIX

La última cena

Copia de Francisco Ribalta

Medidas: 75 x 44 cm

Salida: 350 €



100



101

101 MANUEL GIL PÉREZ (Valencia, 1925 - 1957)

Torero

Óleo sobre tabla enmarcado. Firmado

Medidas: 60 x 44,5 cm

Salida: 400 €



102

102 Mercaderes en el puerto

Óleo sobre lienzo enmarcado. Escena decorativa siglo XX

Medidas: 120 x 180 cm

Salida: 150 €



103

103 Marina

Óleo sobre lienzo pescadores recogiendo las nasas. Marco original en madera y estuco dorado.

Firmado W.B. Wett, Siglo XIX

Medidas: 64 x 102 cm

Salida: 650 €

104 Pareja de bodegones de frutas

Óleo sobre tabla enmarcados

Medidas: 12 x 17 cm

Salida: 200 €



104



104



105

105 ESCUELA SEVILLANA S. XIX

Santo con calavera.

Óleo sobre lienzo. Firmado Ruiz Monpeller.

Medidas: 83 x 62 cm.

Salida: 250 €

107 ESCUELA ESPAÑOLA S. XVIII

San Juan Evangelista

Óleo sobre lienzo enmarcado.

Medidas: 94 x 77 cm

Salida: 200 €



107



106

106 ESCUELA ESPAÑOLA (S. XVIII)

Retrato

Óleo sobre lienzo enmarcado. Caballero de tres cuartos con vista al frente. Fin del siglo XVIII.

Medidas: 58 x 40 cm

Salida: 250 €

108 ESCUELA ESPAÑOLA S. XVIII

San Juan Niño

Óleo sobre lienzo, copia de Murillo. Enmarcado.

Medidas: 84 X 63 cm

Salida: 200 €



108



109



109

109 ESCUELA ESPAÑOLA (S. XVIII)

Virgen niña y Niño de la pasión

Óleo sobre lienzo. Roturas

Medidas: 65 x 48 cm

Salida: 250 €

110 ESCUELA COLONIAL S. XVIII

San José con niño

Óleo sobre lienzo pegado a tabla. Con marco en madera dorada oculta bajo capa de purpurina.

Siglo XVIII

Medidas: 87 X 68 cm con marco

Salida: 450 €

111 ESCUELA SEVILLANA S. XVIII

ECCE HOMO

Presentación de Jesús después de la flagelación.

Con marco artesanal en madera tallada y dorada del siglo XX

Medidas: 42 x 35 cm

Salida: 300 €



110



111



112

**112 ESCUELA
ANDALUZA, S.XVII**

***Encarcelamiento de San Juan
Bautista***

Óleo sobre lienzo atribuido a
Matías de Arteaga con influencia
de Valdés Leal. Con marco tallado
y dorado de época.

Medidas: 193 x 183 cm

Salida: 1.500 €



113

**113 ESCUELA
FLAMENCA S. XVII**

Última cena

Óleo sobre cobre enmarcado.

Medidas: 53 x 70 cm

Salida: 350 €



114

114 ESCUELA FLAMENCA S. XVII

Adoración de los Magos

Óleo sobre tabla de roble engatillada. Escuela de Amberes.

Interpretación de las obras de Rubens. Enmarcada

Medidas: 68 x 53 cm

Salida: 3.000 €



115

115 ESCUELA ESPAÑOLA, S.XIX

Retrato caballero

Óleo sobre lienzo

Medidas: 95 x 72 cm

Salida: 200 €



116

116 ESCUELA ESPAÑOLA S. XVIII

San Francisco Javier

Óleo sobre lienzo.

Medidas: 98 x 77 cm

Salida: 300 €

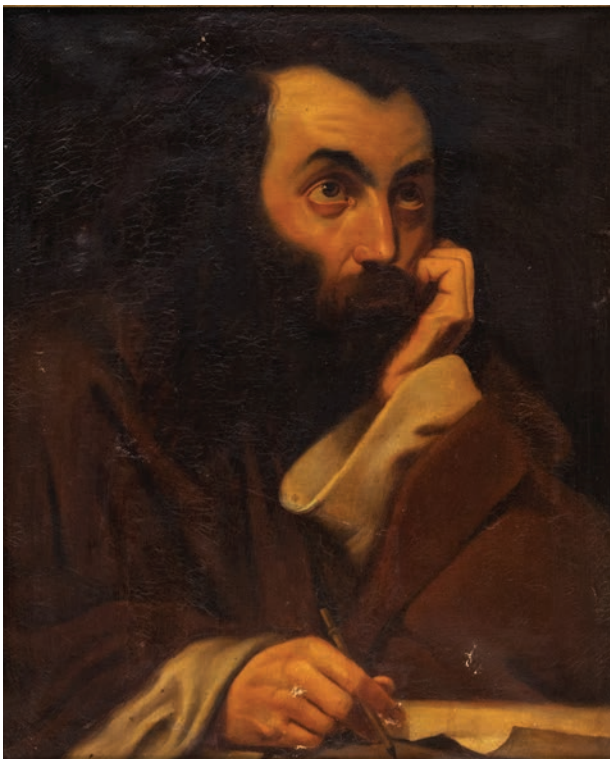

117

117 ESCUELA ESPAÑOLA S. XVII

Evangelista

Óleo sobre lienzo, enmarcado

Medidas: 65 X 44 cm

Salida: 200 €



118

118 ESCUELA FRANCESA, S. XIX

Pescadora

Óleo sobre hojalata enmarcada

Medidas: 17 x 12 cm

Salida: 100 €



119

119 ESCUELA GRANADINA, FINALES DEL S.XVII

Cristo crucificado con la Magdalena

Óleo sobre lienzo.

Medidas: 160 x 104,5 cm

Salida: 900 €



120

120 *Sagrada Familia*

Óleo pegado a tabla con marco del siglo XVIII

Medidas: 43 x 33 cm

Salida: 300 €



121

**121 ESCUELA
ESPAÑOLA, FINALES S.XVIII
*Retrato de niño.***

Óleo sobre lienzo, enmarcado.

Retrato de Don Juan Faustino de Uriarte y Porcel nacido el 28 de octubre de 1782. Se retrató el 20 de enero de 1787.

Medidas: 62 x 53.

Salida: 500 €

**122 CÍRCULO DE PEDRO
ORRENTE (Murcia,
1580-Valencia, 1645)**

Los rebaños de Laban

Óleo sobre lienzo s. XVII

Medidas: 88 x 112.

Salida: 400 €



122



123

123 ESCUELA ESPAÑOLA s. XVII-XVIII

Adoración de los pastores

Óleo sobre lienzo enmarcado. Boceto o modelino proyecto para obra grande.

Medidas: 88 x 55 cm

Salida: 500 €

124 ESCUELA ESPAÑOLA, SS. XVII-XVIII

Adoracion de los Reyes Magos

Óleo sobre lienzo enmarcado. Boceto o modelino.

Medidas: 55 X 88 cm

Salida: 500 €



124



125

125 *Desposorios de la Virgen*

Óleo sobre cobre flamenco del siglo XVII. Copia de Rubens. Dobleces. Enmarcado.
Medidas: 74 x 56 cm.

Salida: 2.200 €



126

126 ESCUELA ARAGONESA S. XVII

Santa Catalina

Óleo sobre lienzo atribuido a Jusepe Martínez 1600- 1682. Marco original gallonado con cuatro querubines tallados y policromados en la entrecalle e igualmente en las esquineras.

Medidas: 181 x 142 cm

Salida: 6.000 €



127

127 Alfombra en nudo español con motivos persas.
Medidas: 297 x 202 cm
Salida: 150 €



128

128 Alfombra oriental en lana con decoración de motivos geométricos.
Medidas: 238 x 165 cm
Salida: 175 €



129

129 Alfombra persa manual con orla perimetral naranja. Desgastes
Medidas: 310 X 240 cm
Salida: 225 €



130

130 Arqueta en madera tallada y dorada a la manera de las arquetas relicario románicas. Siglo XX
Medidas: 22 x 13 x 25 cm
Salida: 40 €



131

131 Reloj, termómetro, higrómetro, barómetro. Simulando ojo de buey en bronce
Medidas: 22 x 6 cm
Salida: 30 €



132

132 Juego de café francés en porcelana dorada con decoración de escenas de soldados en paisaje. S. XIX. Formado por cafetera, lechera, azucarero y dos tazas con sus platos. Desperfectos y consolidaciones.
Salida: 100 €



133

133 Pareja de sillones de respaldo alto en cerezo y asientos de cuero. Periodo Alfonsino
Medidas: 142 x 60 x 64 cm
Salida: 100 €



134

134 Canapé en madera de cerezo respaldo alto y asiento de cuero
Medidas: 142 x 60 x 150 cm
Salida: 100 €



135



136



137

135 Cornucopia en madera tallada y dorada S. XIX. Faltas.
Medidas: 110 x 68 cm
Salida: 250 €

136 Lámpara en alabastro
Medidas: 35 x 70 cm
Salida: 60 €

137 Espejo ovalado con cabeza de ángel en el copete. Madera tallada dorada y policromada.
Medidas: 82 x 62 cm
Salida: 140 €



138



139



140

138 Esfinge, candelabro en bronce con base de mármol, S. XX
Altura: 23 cm
Salida: 120 €

139 *Beduino sobre piel de león*
Estaño policromado, Viena S. XIX. Brazo derecho un poco doblado.
Medidas: 4,5 x 12 x 7 cm
Salida: 90 €

140 Tres almireces: dos lisos y uno con columnas y mano.
Medidas mayor: 8 x 11,5 cm
Salida: 75 €



141



142



142

141 Mesa de centro estilo Luis XVI en madera dorada y tallada con chambrana y copa. Tapa de mármol rosa.
Época Alfonsina. Medidas: 80 x 66 x 120 cm
Salida: 300 €

142 Pareja de sillones en madera tallada, torneada y dorada. Alfonsinos
Medidas: 102 x 60 x 58 cm
Salida: 200 €



143

143 Mariposas

Taxidermia expositor con 15 mariposas
Medidas: 37 x 32 cm

Salida: 200 €



144



144

144 JOAN ABRAS (La Bisbal del Empordà, Girona, 1949)

Pareja de cerámicas enmarcadas

Artista polifacético: escultor, dibujante, pintor, magnífico ceramista y diseñador de joyas

Medidas: 30 x 30 cm

Salida: 200 €



145

145 Icono Virgen con Niño.

Coronada y con ángeles.

Medidas: 13 x 10 cm

Salida: 125 €



146

146 Reloj ingles de sobremesa en madera con filete de marquetería. Marca en la esfera Au Monde Elegante Bilbao

Medidas: 25 x 13,5 x 8,5 cm

Salida: 50 €



147

147 Paragüero en forma de gran jarra en latón.

Medidas: 35 x 30 x 30

Salida: 30 €



148

148 Sofá de dos plazas en piel negra

Medidas: 85 x 150 cm

Salida: 200 €



149

149 Sofá de tres plazas en piel negra

Medidas: 85 x 200 cm

Salida: 250 €



150

150 Arqueta en madera de nogal con taracea y guarniciones de hierro forjado. Siglo XVII

Medidas: 11 x 26 x 16 cm.

Salida: 450 €



151

151 Icono cajead con cristal. Siglo XIX

Medidas: 26 x 23 cm con caja

Salida: 350 €



152

152 Centro en plata, punzón de Sugrañes orfebre catalán instalado en Vilanova y la Geltrú desde 1860. Bandeja en latón. Época Alfonsina. Peso 1128 gr

Medidas: 15 x 45 x 28 cm

Salida: 650 €



153

153 Seis sillas isabelinas en madera nogal S. XIX

Medidas: 94 x 50 x 48 cm

Salida: 250 €



154

154 Papelera de seis cajones con marquetería geométrica y galería de palillos torneados. Apoya sobre mesa igualmente decorada con motivos geométricos con cajon y tapa originales. Patas posteriores.

España, principios del siglo XVIII.

Medidas: 147 x 102 x 42 cm

Salida: 750 €



155

155 El Primer cigarrillo

Grupo en terracota policromada de dos golfillos de época modernista 1900. Firmada por E. Tell escultor italiano.

Faltas dedos en una mano
Medidas: 65 x 25 x 24 cm

Salida: 275 €



156

156 Barómetro y termómetro de pared realizado en calamina plateada. Figuras de dos angelotes y mascarones en relieve. Época alfonsina.

Medidas 60 x 25 cm

Salida: 120 €



157

157 Pareja de candelabros de seis luces con figuras de niños. Realizados en bronce con patina marrón y oro al mercurio. Reposan sobre y bases en mármol negro y verde vetado, conservan los apagavelas. Francia s. XIX

Medidas: 66 cm

Salida: 950 €



158

158 Almirez de farmacia en bronce fechado en 1658 con greca cincelada en cintura. Lleva su mano.

Medidas: 13 x 18 cm

Salida: 350 €



159

159 Lote de pequeña cajita en latón y piedras duras, y colgante oriental en plata con filigrana.

Medidas cajita: 7,5 x 5 cm

Salida: 175 €



160

160 Lote de cuatro piezas en metal de estilo tibetano formado por dos cajas, caja pastillero y cabra. Alguna falta.

Medida mayor: 3 x 10 x 15 cm

Salida: 120 €



161

161 Cuatro sillas alfonsinas de respaldo alto en madera tallada y dorada. Medidas: 121 x 55 x 45 cm

Salida: 200 €



162

162 Dos sillones alfonsinos en madera tallada y dorada a juego con el lote anterior. Medidas: 127 x 66 x 56 cm

Salida: 350 €



163

163 Pareja de jarrones Viejo París con relieves de escenas de caza en biscuit y porcelana
Medidas: 38 x 26 cm
Salida: 250 €



164

164 La Maternidad
Escultura modernista en estuco vidriado. Pelos.
Medidas: 30 x 32 cm
Salida: 75 €



165

165 Espejo veneciano con decoración grabada. Faltas
Medidas: 110 x 60 cm
Salida: 300 €



166

166 Abanico país impreso coloreado y paisaje pintado. Varillaje en marfil calado y aplicaciones de plata.
Medidas: 21 cm.
Salida: 150 €



167

167 Abanico tul negro pintado y con lentejuelas. Varillaje en nácar.
Medidas: 24 cm.
Salida: 100 €



168

168 Pareja de fustes de columnas en mármol rosa
Medidas: 48 x 10 cm
Salida: 200 €



169

169 Canapé alfonsino dorado de respaldo alto con palas talladas. Época Alfonsina a juego con el lote anterior. Medidas: 127 x 65 x 190 cm
Salida: 300 €



170

170 Banqueta alfonsina dorada a juego con el lote anterior
Medidas: 48 x 64 x 42 cm
Salida: 100 €



171

171 *María enseñando a leer a Jesús*
Guarnición en bronce patinado sobre peana de mármol negro belga. Candelabros de cinco brazos.
Francia s. XIX.
Medidas: 52 x 38 cm reloj y 58 cm candelabros
Salida: 550 €



172

172 LUISA GRANERO (BARCELONA, 1924 - 2012)
Mujer desnudándose
Escultura en bronce patinado con base de mármol. Porta sello de la fundición R. Vila. Luisa Granero Sierra fue escultora, pintora y la primera mujer catedrática de Escultura de España. Medidas: 45 cm
Salida: 325 €

173 Plaquetas en bronce. Magdalena, Santo Domingo de Guzmán, las lágrimas de San Pedro, San Antonio.
Medidas: 10 x 7 cm. Medidas con marco: 23 x 19 cm.
Salida: 150 €



173



174

174 Pareja de sillones estilo directorio en madera lacada y dorada
Medidas: 88 x 58 x 50 cm
Salida: 200 €



175

175 Mesa auxiliar de dos alturas en chapeado de palo rosa y filo de limoncillo. Galería en bronce. Pie central que reposa sobre tres patas.
Medidas: 95 x 70 cm
Salida: 275 €



176

176 Gran espejo en madera tallada y dorada
con cestón y guirnalda Carlos IV
Medidas: 175 x 100 cm
Salida: 1.400 €



177

177 Virgen con niño rodeada de ángeles

Relieve en madera policromada de finales del siglo XVIII.

Medidas: 35,5 x 28 cm

Salida: 700 €



178

178 Entrada de Jesús en Nazaret

Icono temple sobre tabla escena de la entrada a la ciudad junto a sus discípulos. Siglo XIX

Medidas: 35 x 30 cm

Salida: 475 €



179

179 Centro de opalina esmaltada con montura de bronce dorado. Apoya sobre tres pies con cabezas de leones alados.

Medidas: 11 x 18 cm

Salida: 175 €



180

180 Secrétaire á abattant estilo Imperio en madera de caoba y aplicaciones de bronce dorado, Francia, S. XIX

Tapa de mármol.

Medidas: 145 x 50 x 98,5 cm

Salida: 850 €



181

181 Seis sillas estilo Luis XVI con respaldo de medallón. Patas fuselés acanaladas. Asiento y respaldo tapizados.

Medidas: 92 x 45 x 48.

Salida: 300 €



182 (detalle)

182 *San Jerónimo Penitente*

Relieve en madera de nogal tallado y policromado. Obra manierista castellana de segunda mitad del s. XVI. Del foco leonés formado por los maestros Gaspar de Becerra, quien importó este estilo desde Italia y su discípulo y colaborador Esteban Jordán.

Presenta un excelente trabajo en policromía a pincel, estofado y esgrafiado en los fondos.

Marco original en nogal A Edicola o de quiosco en forma de retablo con pilastras acanaladas y cornisa superior.

Medidas: 82 x 72 x 14 cm.

Salida: 6.000 €



182



183

183 Pareja de lámparas de sobremesa en bronce y mármol con figuras de niños con bases octogonales.
Medidas: 66 x 15 cm
Salida: 120 €



184

184 Quinqué de mesa en latón y cristal, S. XX.
Altura: 68 cm
Salida: 100 €



185

185 Pareja de copas de alabastro S. XIX con roturas y faltas
Medidas: 61 x 26 cm
Salida: 200 €



186

186 Pareja de garrafas licoreras en cristal con decoración en oro. Siglo XIX
Medidas: 20 cm
Salida: 120 €



187

187 Cornucopia en madera tallada y dorada del siglo XVIII. Espejo original de La Granja con cupido grabado al ácido. Candelero en hierro
Medidas: 76 x 57 cm
Salida: 750 €



188

188 Pareja de sillones fraileros en madera de nogal y cuero s. XX.
Medidas: 111 x 60 x 42 cm
Salida: 200 €



189

189 Mesa baja en madera tallada con dos cajones y chambrana.
Medidas: 57 x 140 x 35 cm
Salida: 75 €



190

190 Pareja de jarrones en porcelana con escenas florales centrales. Roturas.
Altura: 35 cm.
Salida: 175 €



191

191 CHARLES GREMION S. XIX - XX
Ángel con trompeta
Escultura en bronce patinado
Medidas: 25 cm
Salida: 100 €



192

192 Jarrón esmaltado creando escenas geométricas. Faltas.
Altura: 27 cm.
Salida: 40 €



193

193 Espejo años 60
Medidas: 103 x 59 cm
Salida: 30 €



194

194 Lámpara de techo de barco en latón
Medidas: 58 x 40 x 40 cm
Salida: 120 €



195

195 Mesa de comedor extensible en madera de nogal y dorada con patas de garra. Estilo Fernandino realizado por Loscertales de Zaragoza.
Medidas: 77,5 x 165 x 98
Salida: 500 €



196

196 Marco ovalado en estuco dorado s. XIX
Medidas: 80 X 67 cm
Salida: 100 €



197

197 Pareja de ménsulas en madera tallada y dorada. siglo XVIII
Medidas: 20 x 40 x 16 cm
Salida: 125 €



198

198 Ménsulas en madera tallada y dorada siglo XVIII
Medidas: 15 x 24 x 16 cm
Salida: 150 €



199

199 Pareja de apliques en metal patinado
Medidas: 40 x 30 cm
Salida: 40 €



200

200 Quinqué de mesa en latón, cristal y mármol simulado.
Medidas: 64 cm
Salida: 60 €



201

201 Espejo de tocador años 40
Medidas: 107 x 100 cm
Salida: 100 €



202

202 Sillon de despacho estilo Luis XVI
Medidas: 95 x 56 x 56 cm
Salida: 30 €



203

203 Macetero
Realizado en madera y decorado con marquetería. Depósito original en latón. Eduardo VII.
Medidas: 82 x 40 cm
Salida: 150 €



204

204 Camarera en madera dorada y tallada con asas en latón. La bandeja superior móvil para servir. Las patas están unidas por chambrana en aspa y los pies de garra tallados y dorados. Loscertales
Medidas: 76 x 80 x 43 cm
Salida: 225 €



205

205 Cinco piezas de servir en plata diferentes modelos. Cuchillo y tenedor de trinchar, cuchara y tenedor de ensalada y pala de postres.

Medidas: 31 cm el mayor

Salida: 125 €



207

207 Grupo en porcelana policromada de una pareja de jóvenes ocultando su amor tras un abanico. Marca ilegible en la base en la que solo se aprecia su origen Viena. Circa 1900

Medidas: 35 x 18 x 10

Salida: 120 €



206



206



206



206

206 Cuatro cornucopias en madera tallada y dorada S. XIX

Medidas: 80 x 50 cm

Salida: 1.000 €



208

208 Sofá con forma de riñón tapicería de rayas.

Medidas: 62 x 70 x 180 cm

Salida: 90 €



209

209 Pareja de mesillas con puerta y baldas en madera de nogal. Años 50

Medidas: 69 x 67 x 37 cm

Salida: 90 €



210

210 Escena pintando a un noble

Guasch indu enmarcado

Medidas: 100 x 70 cm

Salida: 120 €



211

211 Mandarín y mandarina

Pareja de papeles de arroz. Medidas: 26,5 x 17,5 cm

Salida: 190 €



212

212 Pareja de papeles de arroz. Cantón, S. XIX

Medidas: 28 x 39 cm

Salida: 200 €



213

213 Pareja de jarrones chinos en porcelana pintados con escenas palaciegas. Asas con frutas en relieve y bases en madera.

Medidas: 64 cm

Salida: 350 €



214

214 Mantón blanco bordado

Medidas: 170 x 160 cm más flecos

Salida: 300 €



215

215 Mantón en seda marrón

bordado con temas florales.

Medidas: 170 X 160 cm más flecos

Salida: 300 €



216

216 Pareja de copas Médicis en bronce dorado con figuras de náyades por asas. Copas gallonadas y rodeadas por guirnaldas de flores en relieve. Cincelado de gran calidad S. XIX

Medidas: 31 x 25 cm

Salida: 950 €



218

218 Base en estuco con forma de capitel

Medidas: 15 x 35 x 35

Salida: 100 €



217

217 Espejo Carlos IV en madera tallada y dorada Siglo XVIII

Medidas: 120 x 70 cm

Salida: 900 €



219

219 Caja en trepa de nogal con interior en cedro

Medidas: 8 x 19 x 26 cm

Salida: 40 €



220

220 Vitrina alfonsina en madera de nogal con dos puertas acristaladas flanqueadas por dos columnas salomónicas.

Medidas: 182 x 52 x 136 cm

Salida: 275 €



221

221 Mesa de comedor en madera de caoba con extensiones.

Medidas: 73 x 102 x 132 cm

Salida: 250 €



222

222 Plato de cloisonné
Medidas: 30 cm
Salida: 70 €



223

223 Vajilla en porcelana blanca y oro Comte D'Artois Limoges compuesta por 79 piezas: 1 sopera, 1 legumbreira, 2 fruteros, 1 ensaladera, 1 salsera, 4 fuentes ovaladas, 1 fuente redonda, 4 rabaneras, 10 platos hondos, 34 llanos y 20 de postre
Salida: 300 €



224

224 Reloj de sobremesa en calamina con niños músicos sobre delfines. En el interior etiqueta de New York. Maquina sustituida a pilas.
Medidas: 50 x 35 cm
Salida: 200 €

225 Máquina de coser
Medidas: 27 x 33 x 16 cm
Salida: 50 €

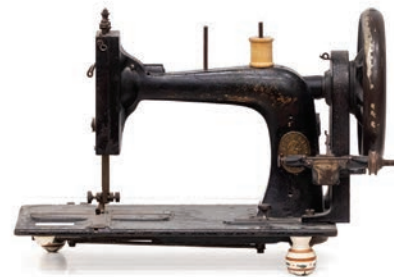

225

226 Lámpara flexo
Medidas: 50 cm
Salida: 60 €



226



227

227 Velador alfonsino con tapa de mármol gris
Medidas: 52 x 67 cm
Salida: 70 €



228

228 Sillón isabelino de medallón en palisandro. Siglo XIX
Medidas: 105 x 66 x 60 cm
Salida: 150 €



229

229 Sillón Bergere inglés de lectura en madera de caoba con tapicería azul S. XIX
Medidas: 102 x 76 x 70 cm
Salida: 200 €



230

230 Angelica tocando el arpa

Escultura Giuseppe Armani realizada por la fabrica de capodimonte.

Medidas: 48 x 25 cm

Salida: 120 €



231

231 Relojera en estuco dorado representando a Santiago Matamoros.

Medidas: 37 x 28 x 13 cm.

Salida: 180 €



232

232 Lote formado por 14 piezas en porcelana blanca con decoración de flores y borde dorado con marca "BM de M Limoges France". Consta de 3 platos hondos , 7 llanos, 2 de postre, 1 fuente oval y pequeña salsera.

Salida: 60 €



233

233 Guitarra

Instrumento musical de cuerda con su caja estuche. Decorado con nacar. Porta etiqueta en el interior de Hijos de Valle fabrica de guitarras

Medidas: 49 cm

Salida: 300 €



234

234 Mercurio

Escultura en bronce con patina y dorado originales sobre base de mármol de estilo Luis XVI en rojo veteado. Francia S. XIX

Medidas: 90 cm

Salida: 1.000 €



235

235 Mesa redonda de comedor en madera patinada.

Medidas: 78 x 135 cm

Salida: 250 €



236

236 Mesa velador con marquetería creando motivos florales y aplicaciones en bronce.

Medidas: 75 x 40 x 40 cm.

Salida: 175 €



237

237 Reloj de cabecera en cristal y bronce
Medidas: 11 x 8 x 6 cm
Salida: 120 €



238

238 Aguabenditera con Virgen del Pilar en plata
Medidas: 11 x 7 cm
Salida: 100 €



239

239 Centro en porcelana con forma de canasto de mimbre sustentado por tres angelotes.
Medidas: 15 x 14 x 14 cm.
Salida: 225 €



240



240



240



241



242

240 Reloj de bolsillo firmado por Philippe Terrot (1732- 1790) relojero suizo. Caja del reloj en oro bajo. Primera caja de protección con porcelana pintada y pedrería. Para reparar
Medidas: 7 x 5 cm
Salida: 200 €

241 Reloj de bolsillo en plata cuerda saltada
Medidas: 10 x 6,5 cm
Salida: 100 €

242 Candelero en bronce con decoración de palmetas
Medidas: 13 cm
Salida: 25 €



243

243 Cubertero en madera de nogal y dorado de Loscertales.
Medidas: 72 X 60 X 42 cm
Salida: 250 €



244

244 Mesa nido formada de cuatro mesitas. Loscertales
Medidas: 55 x 50 x 33 cm
Salida: 100 €



245

245 Dos mesitas nido en madera patinada y tapa de cuero
Medidas: 50 x 47 x 32 cm
Salida: 30 €



246

246 Reloj de sobremesa con guarnición de candelabros de cinco luces en mármol blanco, bronce y calamina dorada y pavonada, finales del S.XIX-principios del S.XX. Desperfectos en un candelabro y pata suelta. Con péndulo.

Medidas reloj: 58 x 24 x 35 cm. Altura candelabros: 66 cm

Salida: 1.300 €



247

247 Trabajo de petit-point enmarcado

Medidas: 65 x 51 cm

Salida: 30 €

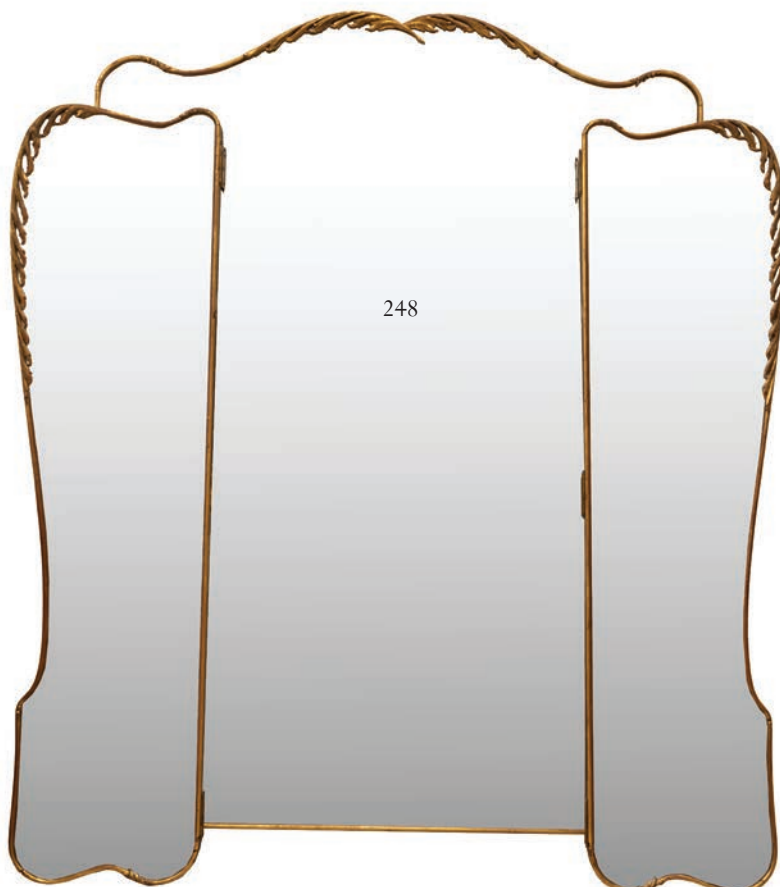

248

248 Espejo de vestidor con moldura de madera diseñado y realizado en los años 50 seguramente por Simón Loscertales.

Medidas: 185 x 220 cm

Salida: 150 €



249

249 Vajilla Pickman de 95 piezas. Consta de 57 platos llanos, 18 de postre, 2 fruteros, 2 legumbres con bandeja, ensaladera con bandeja, 2 salseras, 1 sopera con cazo, 4 entremeseros uno con desportillo en la esquina, tres bandejas.

Salida: 250 €



251



251



252

251 Pareja de marcos portafotos en plata
Medidas: 35 x 30 cm

Salida: 120 €

252 Cabeza del siglo XVI realizada en
piedra sobre base de mármol color
Siena.

Medidas: 30 cm con peana

Salida: 275 €



253

253 Espejo de mesa en plata cincelada y
calada. Porta escudo nobiliario grabado.

Medidas: 60 x 50 cm

Salida: 175 €



254

254 Pareja de sillones en caoba de época imperio con cabezas egipcias talladas y pies de
garra en bronce.

Medidas: 90 x 49 x 58 cm

Salida: 500 €



255

255 Costurero isabelino de pie central con
tres patas

Medidas: 69 x 35 x 51 cm

Salida: 120 €



256

256 Vajilla en porcelana blanca y oro con marca “Walbrzych fine porcelain Poland A.D. 1845”.

Consta de sopera, salsera, ensaladera, dos rabaneras y dos fuentes ovales, 12 platos hondos, 23 llanos y 12 de postre.

Salida: 200 €



257

257 El Boticario, cabezudo antiguo en papel maché.

Medidas: 40 x 35 x 37 cm

Salida: 150 €



258

258 Pareja de apliques con flores en bronce

Medidas: 68 x 54 cm

Salida: 100 €



259

259 *Anunciación*

Reloj de sobremesa en calamina dorada. Falta péndulo y llave.

Medidas: 32 x 42 cm

Salida: 100 €



260

260 Macetero en cerámica vidriada con dos asas Art- Deco

Medidas: 23 x 38 cm

Salida: 100 €



261

261 Sillón giratorio de despacho en madera de nogal y tapizado en cuero. Época Fernando VII

Medidas: 95 x 57 x 57 cm

Salida: 250 €



262

262 Mesa velador isabelina en madera de caoba. Pie central afacetado y rematado en cuatro patas.

Medidas: 78 x 79 x 103 cm

Salida: 175 €



263

263 Sillon capitone en cuero granate

Medidas: 92 x 59 x 75 cm

Salida: 200 €



264

264 Reloj en forma de faro en latón. Firmado en la esfera J. Havers Winton. Medidas: 52 cm
Salida: 120 €



265

265 Paragüero en latón con forma de jarra. Medidas: 55 cm
Salida: 25 €



266

266 Pequeña lámpara en bronce. Medidas: 46 cm
Salida: 30 €



267

267 *Rencontre a la source*. Pareja de figuras en calamina de Rauncoulet, Francia S.XIX- XX. Medidas: 46 x 20 cm
Salida: 120 €



268

268 Juego de café en porcelana de Santa Clara, Vigo. Consta de cafetera, lechera y azucarero con diez tazas con sus platos. Decoración negra y oro.
Salida: 60 €



269

269 Sopera gallonada en metal plateado. Medidas: 23 x 40 x 23 cm.
Salida: 200 €



270

270 Elegante mesa de despacho estilo Luis XVI con tapa en madera y aplicaciones en bronce. Medidas: 76 x 76 x 140 cm
Salida: 225 €



271

271 Pareja de sillas con tapicería azul y respaldo calado, con patas combadas y marquetería de limoncillo, ca. 1840. Una rota. Medidas: 88 x 43 x 45,5 cm
Salida: 75 €



272

272 Bordado Trabajo de monja

Medidas: 26 x 20 cm

Salida: 70 €



273

273 PABLO REMACHA NOGUERAS
(Calatayud, 1903 - Zaragoza, 1964)

Cristo

Escultura en hierro firmado

Medidas: 38 x 23 cm

Salida: 150 €

274 Pareja de negros "Blackamoors" lampareros en
madera tallada y policromada de excelente calidad y muy
buena conservación con sus base originales y lámparas de
Murano. Venecia, siglo XIX

Medidas: 245 cm

Salida: 3.500 €



274



275

275 Cántaro en barro vidriado con asa.
Medidas: 33 x 23 cm
Salida: 80 €



276

276 Lebrillo o barreño de barro vidriado.
Medidas: 23 x 60 cm
Salida: 120 €



277

277 Pareja de vasijas vidriadas.
Medidas mayor: 28 x 19 cm
Salida: 80 €



278

278 Abanico con varillaje en madera lacada y pais en seda pintada .Conserva el estuche original de Colomina y Domínguez Abanicos Sombrillas y Paraguas Carmen 1 Madrid.
Medidas: 33 x 64 cm
Salida: 120 €



279

279 Vacía de barbero en cerámica inglesa (Victoria Ware Ironstone) policromada con escenas en azul.
Medidas: 7 x 27 x 20 cm
Salida: 100 €



280

280 Pareja de platos en cerámica de Manises
Medidas: 30 cm
Salida: 120 €



281

281 Juego de café de doce servicios en porcelana de Limoges con ribete azul y dorado
Salida: 100 €



282

282 Juego de cafetera, tetera, azucarero y lechera en metal plateado.
Salida: 100 €

283 Mesa en madera patinada con ruedas
Medidas: 62 x 40 x 80 cm
Salida: 40 €



283

284 Camarera en madera patinada con tres baldas en cristal
Medidas: 73 x 85 x 40 cm
Salida: 100 €



284



285

285 Niña con galgo en cerámica de la marca de Plateelbakkerij Haga de Purmerend se fundó en 1904 lleva firma de Chris van der Hoef marcas incisas e impresas en la base
Medidas: 37 x 15 x 13
Salida: 250 €



286

286 Cubertería en plata de doce servicios. Cucharas, tenedores, tenedores de postre ,cucharillas de postre, cucharillas de café, cazo ,cucharon, cazo de salsera mas tenedor y cuchillo de trinchar y cuchillos sin pesar.
Peso 2981gr.
Salida: 1.700 €



287

287 Secrétaire - abattant con dos puertas en la parte baja y cajón sobre el escritorio. El interior realizado en raíz de tuya contiene nueve cajones en tres alturas. Época 1900
Medidas: 153 x 90 x 45 cm
Salida: 300 €



288

288 Pareja de vitrinas rinconeras en caoba con filete de limoncillo. Época Alfonsina
Medidas: 137 x 47 x 35 .cm
Salida: 220 €



289

289 Alfombra persa en lana con decoración geométrica sobre campo rojo
Medidas: 250 x 160 cm
Salida: 250 €



290

290 Alfombra persa con desgastes
Medidas: 196 x 130 cm
Salida: 170 €



291

291 Alfombra mecánica en lana
Medidas: 282 x 196 cm
Salida: 180 €



292



292

292 Dos bandejas de metal plateado de diferentes tamaños
Medidas: 63 x 27 y 54 x 32 cm
Salida: 90 €



293

293 Dos porta-fotos, uno redondo de calamina patinada y otro ovalado en bronce.
Faltas
Medidas: 14 x 9,5 cm
Salida: 100 €



294

294 *Le chant de la vigne*
Tapiz mecánico
Medidas: 113 x 90 cm
Salida: 100 €



295

295 Cristo de tres clavos en madera de boj policromada con ojos vítreos. Fin del siglo XVII. Falta el brazo izquierdo. Medidas: 45 cm
Salida: 200 €



296

296 Virgen del Pilar en metal plateado y dorado Medidas: 45 cm
Salida: 100 €



297

297 Pareja de violeteros de vitrina de época modernistas en bronce dorado con una salamandra en relieve cazando un insecto realizado con símil de pedrería de colores. Medidas: 10 x 4 cm
Salida: 100 €



298

298 Columna abalaustrada del siglo XVI en madera tallada y dorada Medidas: 150 x 15 cm
Salida: 400 €



299

299 Cuatro pilastras en madera con fustes acanalados. Capiteles y basas doradas. Siglo XVII. Medidas: 114 x 23 cm
Salida: 1.000 €



300

300 Pareja de columnas en madera tallada dorada y policromada con fuste estriado y capiteles corintios S. XVI Medidas: 136 x 22 x 22 cm
Salida: 900 €



301 Espejo del siglo XIX en caoba con marquetería con dos columnas en los laterales rematadas por capiteles de madera tallada y dorada.
Medidas: 150 x 110 cm
Salida: 200 €



302 Espejo Fernandino realizado en madera de caoba y cerezo con maquetería. Flanqueado por dos columnas con capiteles de alabastro
Medidas: 146 x 97 cm
Salida: 200 €



303

303 Pequeña vitrina en madera
Medidas: 50 x 55 x 18 cm
Salida: 250 €



304

304 Mesa baja estilo Luis XV de seis patas en madera tallada unidas por chambrana. Tapa de mármol verde.
Medidas: 46 x 180 x 60 cm
Salida: 250 €



305

305 Pareja de sillones estilo Luis XVI en madera tallada patinada y dorada
Medidas: 94 x 68 x 48 cm
Salida: 200 €



306

306 Lote de cuatro piezas de cristal con greca grabada: 2 jarras de diferentes medidas, 1 quesera y 1 compotera con plato.

Medidas: jarra mayor 23 cm

Salida: 100 €



307

307 Cristalería con greca grabada consta de 34 piezas: 2 jarras, 12 copas de agua, 9 de vino, 5 de licor y 6 de champán.

Medidas: 22 cm

Salida: 100 €



308

308 Espejo de mesa en bronce con angelote portando ramo de flores con base de ónix . Francia hacia 1900

Medidas: 24 x 15 cm

Salida: 200 €



309

309 Escultura en bronce patinado sobre base de mármol negro, Francia s. XIX.

Pareja de niños jugando con una manzana en el campo con detalles de plantas y animales.

Medidas: 22 x 25 x 13 cm

Salida: 400 €



310

310 Panel de baldosas pintado Estella

Medidas: 52 x 67 cm

Salida: 150 €



311

311 Consola estilo Fernandino en madera patinada y dorada de Simón Loscertales

Medidas: 91 x 195 x 57 cm

Salida: 400 €



312

312 Bookcase estilo Reina Ana de época Eduardo VII en madera de raíz. Inglaterra ca. 1900

Medidas: 200 x 70 x 49 cm

Salida: 400 €



313

313 Candelero en bronce adaptado a lámpara
Medidas: 55 cm
Salida: 50 €



314

314 Lámpara de mesa en cerámica pintada. Marca en la base Soko China pintada a mano.
Medidas: 35 cm
Salida: 60 €



315

315 Lámpara de mesa en porcelana francesa
Medidas: 65 cm con pantalla
Salida: 70 €



316

316 Lámpara de sobremesa en madera
Medidas: 70 cm
Salida: 50 €



320

320 Lámpara en madera
Medidas: 185 cm
Salida: 60 €



317

317 Caballito en porcelana inglesa Beswick
Medidas: 12 x 10 cm
Salida: 20 €



318

318 Bombonera en porcelana blanco gallonada. Marca alemana en la base
Medidas: 10 x 17
Salida: 35 €



319

319 Centro en biscuit con tres niños. Consolidada
Medidas: 13 x 13 cm
Salida: 35 €



321

321 Sillón de mimbre
Medidas: 86 x 62 x 55 cm
Salida: 50 €



322

322 Dos albarelos en cerámica vidriada. Siglo XX
Medidas: 27 x 14 cm
Salida: 50 €



323

323 Juego de café y té en plata. Consta de cafetera, tetera, lechera, azucarero, colador y bandeja. Peso 1290 gr
Salida: 650 €



324

324 Tres portafotos, dos en bronce y uno en bronce y cristal
Medidas: 17 x 9,5 cm
Salida: 120 €



326

326 Secrétaire abattant Luis XVI en marquetería y tapa de mármol, Francia, c. 1800. Estampillado. Tapa de mármol consolidada.
Medidas: 138 x 41 x 99 cm
Salida: 1.500 €



326 (estampa)



326 (estampa)



325

3245 Cinco servilleteros en cloisonné
Medidas: 3 x 5 cm
Salida: 100 €



327

327 Velador circular estilo Luis XVI en madera patinada con barandilla calada.
Medidas: 67 x 38 cm
Salida: 225 €



328

328 Dos relicarios, uno en plata dorada y esmalte con Madona, reliquias textiles en el interior y el segundo con trabajo de filigrana con cruz de San Jorge en esmalte y San Juan niño en plata.
Medidas: 6,5 x 6,5 cm el mayor.
Salida: 200 €

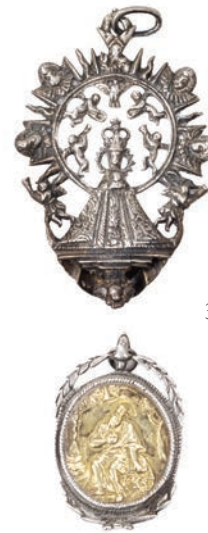

329



329 Cuatro medallas en metal plateado. San Jorge, Virgen rodeada de ángeles, Virgen de Guadalupe Cáceres y Virgen
Medidas: 8 x 5 la mayor
Salida: 100 €



330

330 GERMÁN GIL LOSILLA
activo en Zaragoza 1ª mitad del s. XX
Medalla en esmalte, firmada Losilla.
Medidas: 6 cm
Salida: 100 €

331 Encendedor Dupont en plata
Salida: 45 €



331



332

332 Bolso en malla de plata
Medidas: 22 x 19 cm
Salida: 100 €



333

333 Rosario de filigrana de plata con cuentas de piedra de luna
Medidas: 58 cm
Salida: 120 €



334

334 Caja en madera de raíz con tres rosarios
Medidas: 4,5 x 14 x 10 cm
Salida: 50 €



335 Veintisiete soldaditos de plomo

Salida: 250 €

335



336

336 Juego de café y té, con bandeja en metal plateado. Bandeja con dos asas fondo grabado con temas florales y vegetales. Cafetera, tetera, lechera y acucarera, de cuerpo lobulado y tapas rematadas con semillas de cacao.

Medidas bandeja: 70 x 57 cm

Salida: 80 €



337

337 Tres platos de Manises en azul. Dos restaurados.

Diámetro: 30 cm.

Salida: 100 €



338

38 Dos perros pastor alemán en escayola patinada

Medidas: 30 x 44 cm

Salida: 20 €



339

339 Canapé fernandino en caoba de principios del siglo XIX.

Medidas: 92 x 58 x 225 cm

Salida: 200 €



340

340 Bureau en madera de nogal con marquetería.

Medidas: 95 x 45 x 46 cm

Salida: 350 €



341

341 Bargueño con mesa en miniatura. realizado en bronce dorado y pavonado Trabajo toledano
Medidas: 20 x 16 x 10 cm
Salida: 150 €



342

342 Jarrón francés en biscuit policromado con tres angelotes.
Medidas: 23 x 24 cm
Salida: 90 €



343

343 Despertador estilo Luis XV en marquetería de latón. Una aguja.
Medidas: 18 x 11 x 6 cm.
Salida: 110 €



344

344 Mesa baja en calamina dorada con balda circular con decoración en relieve s. XIX. Falta cristal
Medidas: 37 x 55 cm
Salida: 100 €



345

345 Espejo de mesa en metal plateado.
Medidas: 32 x 24 cm
Salida: 30 €



346

346 Jarra en cobre con asa de hierro siglo XVIII
Medidas: 19 x 20 x 12 cm.
Salida: 120 €



347

347 Aparador inglés de tres baldas en caoba torneada con ruedas. Siglo XIX. Medidas: 115 x 130 x 49 cm
Salida: 300 €



348

348 Mesa de comedor isabelina en madera de nogal con alargue. Medidas: 76 x 116 cm
Salida: 250 €



349 Caja en mármol con incrustaciones de nácar.
Medidas: 3 x 10,5 x 7,5 cm
Salida: 50 €

351 Bandeja oval con aplicaciones de uvas plateadas
Medidas: 37 x 20 cm
Salida: 35 €

353 Plato en porcelana de Vista Alegre
Medidas: 19,5 cm
Salida: 20 €

350 Jarroncito en porcelana china con calado
Medidas: 12 x 9 cm
Salida: 20 €

352 Sujetalibros con cabeza de ciervo en alpaca
Medidas: 18 x 14 cm
Salida: 20 €

354 Salero en plata con recipientes en cristal azul
Medidas: 14,5 x 18 cm
Salida: 60 €



355 Siete ovos realizados en mármol y piedras duras.
Medidas: 15 cm el mayor
Salida: 100 €

356 Dos geodas de color rojizo
Medidas: 7 x 16 cm
Salida: 100 €



357 Mesa de café estilo inglés con tapa de cuero y pie central con tres patas.
Medidas: 50 x 87 x 115 cm
Salida: 150 €



358 Pareja de sillas isabelinas en nogal con respaldo de costilla y asiento tapizado.
Patas torneadas
Medidas: 87 x 40 x 43 cm
Salida: 100 €



359

359 Lámpara de mesa en latón

Medidas: 41 x 21 cm

Salida: 60 €



360

360 Reloj cartel en calamina con cabezas de águila, máquina de pilas.

Medidas: 51 x 33 cm

Salida: 100 €



361

361 Aplique de pared en bronce con dos luces.

Altura: 30 cm.

Salida: 80 €



362

362 Bandeja de madera de haya patinada

Medidas: 9 x 60 x 43 cm

Salida: 20 €



363

363 Dos pequeñas tazas en porcelana de Viena con sus platos de colección

Medidas: 6 x 11 cm

Salida: 50 €



364

364 Paragüero en cuero con anillas metálicas.

Medidas: 68 x 25 cm

Salida: 60 €



365

365 Silla para costura inglesa de época eduardiana en madera de palosanto con marquetería en el respaldo y patas torneadas.

Medidas: 77x 50 x 47 cm

Salida: 110 €



366

366 Galan de noche

Medidas: 114 x 50 cm

Salida: 40 €



367

367 Mesa de tres alturas en caoba.

Medidas: 115 x 55 cm

Salida: 120 €



368

368 Pequeña alfombra en lana sin flecos
Medidas: 114 x 82 cm
Salida: 75 €



369

369 Alfombra oriental en lana
Medidas: 132 x 210 cm
Salida: 110 €



370

370 Tres calderas, dos en cobre y una en latón con dos asas
Medidas: 18 x 35 cm la mayor.
Salida: 150 €



371

371 Dos máscaras orientales en madera tallada.
Medidas mayor: 16 x 12 cm
Salida: 100 €



372

372 Mesilla francesa en madera de palisandro.
Cajón en cintura, dos alas y tapa abatible.
Medidas: 80 x 40 x 40 cm
Salida: 200 €



373

373 Mesa auxiliar estilo Luis XVI. Tapa de mármol con galería de bronce, cajón en cintura y bandeja
Medidas: 62 x 48 x 33 cm
Salida: 70 €



374

374 Estantería de tres baldas con palillos torneados.
Medidas: 94 x 32 x 50 cm
Salida: 175 €



375

375 Lámpara holandesa de techo en latón de seis luces.
Medidas: 80 x 85 x 85 cm.
Salida: 120 €



376

376 Lámpara de techo en cristal y bronce modelo Versailles
Medidas: 100 x 65 cm
Salida: 125 €



377

377 Paragüero en hierro forjado y pintado
Medidas: 62 x 43 cm
Salida: 35 €



378

378 Tres ceniceros en plata con ala lobulada
Medidas: 30 cm
Salida: 30 €



379

379 Salvamanteles con forma de cafetera en metal plateado
Medidas: 22 x 20 cm
Salida: 30 €



380

380 Mesa en caoba de tapa basculante inglesa. Pie central afacetado que apoya sobre tarima triangular rematada por pies tallados en forma de voluta S.XIX
Medidas: 74 x 136 x 105 cm
Salida: 300 €



381

381 Sillón de despacho en caoba y asiento de rejilla siglo XIX
Medidas: 83 x 65 x 55 cm
Salida: 200 €



382

382 Pareja de candelabros en bronce patinado de cinco brazos sobre base de mármol con motivos renacentistas. Francia, Napoleón III S. XIX
Medidas: 65 x 22 cm
Salida: 250 €



383

383 Reloj de sobre mesa Napoleón III en madera con columnas salomónicas y marquetería. Falta Llave
Medidas: 45 x 23 x 13 cm
Salida: 160 €



384

384 Espejo en estuco dorado
Medidas: 41 x 31 cm
Salida: 20 €



386

386 Sinfonier en caoba de ocho cajones el primero simulando cornisa. Tapa de mármol cambiada. Siglo XIX
Medidas: 117 x 70 x 35 cm
Salida: 300 €



387

387 Mesa auxiliar de dos alturas en madera patinada con pie central torneado.
Medidas: 86 x 60 cm
Salida: 110 €



385

385 Pedarra en cobre. Vasija para transportar agua típica del País Vasco y sur de Francia
Medidas: 35 x 62 cm.
Salida: 125 €



388

388 Carrito camarera de tres alturas con bandejas en latón y símil de carey.
Medidas: 60 x 40 cm
Salida: 70 €



389

389 Pareja de búcaros isabelinos en porcelana con roturas.
Medidas: 18 x 13 cm
Salida: 35 €



390

390 Florero en cerámica inglesa Carlton Ware con decoración china. Con restauración
Medidas: 20 x 13 cm
Salida: 25 €



391

391 Figura de niña con cabeza y torso basculante.
Medidas: 20 x 9 cm
Salida: 60 €



392

392 Grupo de niños músicos con arpa en cerámica de Capodimonte con marca en la base
Medidas: 38 x 24 cm
Salida: 40 €



393

393 Pareja de jarrones en porcelana azul con decoración de azucenas blancas, uno de ellos restaurado en el cuello.
Medidas: 29 x 13 x 13 cm
Salida: 80 €



394

394 Mesa auxiliar de cama inglesa en caoba. Tapa móvil en altura e inclinación.
Medidas: 68 altura mínima x 44 x 31.
Salida: 150 €



395

395 Revistero en madera de nogal.
Medidas: 52 x 60 cm
Salida: 25 €



396

396 Botellero para dieciséis botellas en madera de haya patinada y torneada
Medidas: 65 x 44 x 31 cm
Salida: 30 €



397

397 Par de cortinas en terciopelo confeccionadas
Medidas: 130 x 230 cm cada una
Salida: 120 €



399

399 Jarrón oval en porcelana decorada francesa S. XIX
Medidas: 21 x 18 cm
Salida: 80 €



400

398 Espejo modernista en cerezo tallado con lunas biseladas originales
Medidas: 195 x 87 cm
Salida: 200 €

400 Pequeño centro en porcelana francesa marcada en la base s. XIX
Medidas: 30 x 14 cm
Salida: 100 €



401

401 Seis sillas de estilo Luis XVI con respaldo de medallón en madera tallada y patinada. Respaldo y asiento de rejilla.
Medidas: 90 x 50 x 45 cm
Salida: 180 €



402

402 Cómoda Imperio en madera de caoba con aplicaciones de bronce, con faltas. Francia s. XIX
Medidas: 94 x 130 x 60 cm
Salida: 300 €



403

403 Miniatura de jarrón chino en porcelana de Cantón con decoración pintada de tema floral.
Medidas: 11 x 4.5 cm
Salida: 100 €



404

404 Bote en porcelana de Cantón con decoración pintada s. XIX
Medidas: 10 x 8 cm
Salida: 100 €



405

405 Bote en porcelana de Cantón con decoración pintada S. XIX. Tapa consolidada.
Medidas: 11 x 10 cm
Salida: 90 €



406

406 Plato de Macao en porcelana
Medidas: 23 cm
Salida: 20 €



407

407 Pareja de leones de Fo en porcelana blanca de Bidasoa.
Medidas: 25 x 11 x 7 cm
Salida: 150 €



408

408 Acuarela china con pájaros y flores. Enmarcada
Medidas: 80 x 44cm
Salida: 100 €



409

409 Acuarela china enmarcada
Medidas: 40 X 13 cm
Salida: 30 €



410

410 Pareja de sillones chinos en madera lacada en rojo con respaldo en forma de herradura y decoración tallada.
Medidas: 100 x 66 x 48 cm.
Salida: 600 €



411 Caja en plata decorada con relieves
Medidas: 2 x 7,5 x 3,5 cm
Salida: 35 €

413 Pitillera y cerillero en plata
Medidas: 1,5 x 8 x 9 cm
Salida: 90 €

415 Llavero en plata con moneda de cinco pesetas de Alfonso XIII con estuche
Medidas: 14 cm de largo
Salida: 30 €

412 Tres esculturas en miniaturas realizadas en bronce, un elefante y dos toros.
Medidas: 3,5 x 6,5 cm el mayor
Salida: 40 €

414 Silbato sonajero en plata con nácar
Medidas: 9 cm
Salida: 35 €



416 Carbonera inglesa en cobre y latón con asas de cerámica.
Medidas: 25 x 38 cm más asa.
Salida: 40 €

417 Pequeño reloj de colección en calamina y porcelana sobre base de mármol rosa. Francia época Napoleón. III
Medidas: 21 x 8 x 7 cm
Salida: 175 €



417



418

418

418 Seis sillones y base para mesa de jardín en hierro forjado de primera mitad del siglo XX
Medidas: 81 x 58 x 41 cm
Salida: 600 €



419

419 Carrito camarera en metal plateado.
Medidas: 73 x 66 x 43 cm
Salida: 40 €



420



421



422



423

420 Niña con sombrero
Cerámica vidriada modernista
Medidas: 35 cm
Salida: 75 €

421 Pie de quinqué de mesa
en opalina pintada
Medidas: 33 x 14 cm
Salida: 35 €

422 Jarra en cristal con color
rosado y orla dorada en la
embocadura
Medidas: 26 x 20 cm
Salida: 35 €

423 Escultura en estuco
policromado de niña
presentando su nueva mascota.
Circa 1900
Medidas: 39 x 20 x 15 cm
Salida: 35 €



424



426

425



427



428



429

424 Pato bajando el vuelo en plata natural y dorada. Base con dedicatoria grabada. Peso 232 gr
Medidas: 20 x 20 cm
Salida: 130 €

426 Joyero emulando una cómoda. Realizada en estaño plateado. Francia 1900
Medidas: 11 x 13 x 9 cm
Salida: 40 €

428 Botafumeiro realizado en plata peso 192 gr
Medidas: 24,5 cm
Salida: 100 €

425 Monedero en plata y metal
Medidas: 7,5 x 6,5 cm
Salida: 40 €

427 Cesto en plata y cadena con cruz
Medidas: 5 x 4 cm
Salida: 40 €

429 Cinco tenedores y tres cuchillos de postre con mangos en plata
Medidas: 17 cm
Salida: 30 €



430

330 Busto Modernista en escayola
alegoría de la primavera
Medidas: 56 x 36 cm
Salida: 60 €



431

431 Busto de niña
Porcelana policromada
Medidas: 42 x 33 cm
Salida: 90 €



432

432 Gran figura de Belén
Escayola policromada
Medidas: 60 x 38 cm
Salida: 250 €

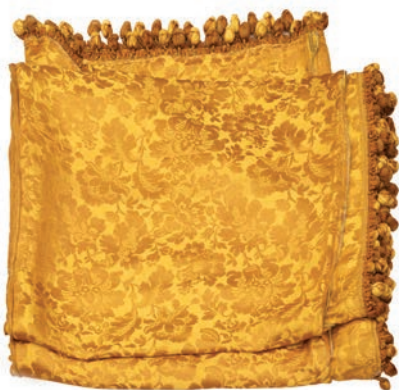

433

433 Colcha antigua adamascada con
terminación de borlas.
Medidas: 240 x 206 cm
Salida: 60 €



434

434 Antiguo tapete bordado en fieltro
Salida: 65 €



435

435 Mesilla en roble con
puerta y estante. S.XX.
Medidas: 75 x 59 x 38 cm
Salida: 35 €



436

436 Leñera en madera recubierta de latón repujado con
escena de fiesta campestre de los Países Bajos.
Medidas: 44 x 60 x 32 cm
Salida: 40 €



437

437 Paragüero en latón
Medidas: 63 x 38 x 22 cm
Salida: 35 €



438

438 VENDAGES

Impresión sobre tejido

Medidas: 175 x 96 cm

Salida: 150 €

439 Recipiente para vela en cristal tallado

Medidas: 11 x 13 cm

Salida: 30 €



439

440

440 Caja en cristal tallado

Medidas: 8 x 13 cm

Salida: 30 €



441



441



442



443

441 Pareja de estantes de colgar en cerezo tallado y dorado

Medidas: 70 x 30 x 16 cm

Salida: 100 €

442 Chifonier con siete cajones en madera patinada

Medidas: 132 x 45 x 73 cm

Salida: 175 €

443 Mesita auxiliar con balda y cajón en madera patinada con tapete de cuero.

Medidas: 61 x 41 x 30 cm

Salida: 40 €



443

443 Ángel en porcelana vidriada de Algora con base dorada.
Medidas: 31 cm
Salida: 60 €



444

Figura de niño pastelero realizado en biscuit.
Medidas: 24 x 7 cm
Salida: 60 €



445

445 Jarra con cuatro vasos con decoración pintada en relieve.
Medidas: 33 cm
Salida: 60 €



446

446 Mano en metal con inscripción Maria Mitjans mars 1859
Medidas: 13 x 10 cm
Salida: 100 €



447

447 Cinta metrica de 20 m Stabila Beste Lederkapsel
Medidas: 14 cm
Salida: 30 €



448

448 Bota electrolisis con inscripcion Brigitte
Medidas: 9 x 15 cm
Salida: 30 €



449

449 Prismáticos marca Green Coated Lens
25 x 25
Medidas: 2 x 12 x 7 cm
Salida: 40 €



450

450 Tetera en latón
Medidas: 15 x 15 cm
Salida: 20 €



451

451 Encendedor Dunhill. Medidas: 6,5 x 2,5 x 1,2cm
Salida: 50 €



452

452 Alfombra de la Fundación con desgastes
Medidas: 305 x 200 cm
Salida: 180 €



453

453 Alfombra mecánica en lana tipo persa. Falta en borde.
Medidas: 390 x 232 cm
Salida: 200 €

2ª SESIÓN:

Grabados, dibujos, pintura, muebles y artes decorativas



454

454 LUIS CALVO DÍEZ
(Zaragoza, 1935-2021)

Florero

Óleo sobre tablex

Medidas: 41 x 52 cm

Salida: 200 €



455

455 JUSTO SAN FELICES
(Luquin, Navarra-1951)

Bodegón

Óleo sobre tablex

Medidas: 38,5 x 46 cm

Salida: 200 €



456

456 LUIS CALVO DÍEZ
(Zaragoza, 1935-2021)

Flores

Óleo sobre tablex enmarcado

Medidas: 40 x 40 cm

Salida: 200 €



457

457 MARIA PILARTENA

Bodegón de instrumentos musicales

Óleo sobre lienzo enmarcado

Medidas: 73 x 100 cm

Salida: 140 €



458

458 MARIA PILARTENA

Vista de castillo

Óleo sobre lienzo sin enmarcar.

Medidas: 61 x 50 cm

Salida: 75 €



459

459 MARIA PILARTENA

Bodegón con objetos litúrgicos

Óleo sobre lienzo enmarcado

Medidas: 60 x 73 cm

Salida: 110 €



460

460 Escena de Santa Marta con Jesús

Grabado del S. XVIII.

Enmarcado

Procedencia: Biblia Políglota

Medidas: 38 x 22 cm

Salida: 275 €



463

463 ESCUELA ESPAÑOLA S. XX

Calle

Obra gráfica numerada

212/225 y firma

ilegible. Enmarcada

Medidas: 23 x 16,5 cm

Salida: 60 €

31 EMILIO GRAU SALA (Barcelona 1911-Paris 1975)

Bois de Boulogne

Obra gráfica sobre papel firmada y numerada 92/220. Etiqueta al dorso de Sala Pares de Barcelona

Medidas: 51 x 61cm

Salida: 150 €



461

461 ESCUELA ASTURIANA S. XX

Canaderos asturianos

Dibujo a tinta sobre papel. Enmarcado.

Medidas: 16 x 26 cm

Salida: 90 €



462

462 MARIANO FORTUNY Y MADRAZO (Granada, 1871- Venecia, 1949)

La otra muerte en Venecia

Grabado

Medidas: 13,4 x 20 cm

Salida: 100 €



464



465

465 PABLO SERRANO (Crivillén, Teruel, 1908 - Madrid, 1985)

Composición cruces

Litografía en blanco y negro. Firmado a mano Serrano ángulo inferior derecho

Medidas: 48 x 36 cm

Salida: 175 €



466

466 PABLO SERRANO (Crivillén, Teruel, 1908 - Madrid, 1985)

Composición (Microscopio)

Litografía en blanco y negro Buena Conservación Firmado a mano Serrano ángulo inferior derecho

Medidas: 48,5 x 35,5 cm

Salida: 175 €



467

467 PABLO SERRANO (Crivillén, Teruel, 1908 - Madrid, 1985)

Composición llamas

Litografía en blanco y negro, Firmada a mano Serrano ángulo inferior derecho

Medidas: 48 x 36 cm

Salida: 175 €



468

468 PACO BARRACHINA

Niña y paloma

Grabado en sepia numerado 42/100

Buena conservación Firmado en 1988

Medidas: 32 X 46 cm

Salida: 50 €



469

469 PABLO SERRANO (Crivillén, Teruel, 1908 - Madrid, 1985)

Composición

Litografía Blanco, negro y en color Buena Conservación Firmado a mano Serrano ángulo inferior derecho P/A

Medidas: 48,5 x 35,5 cm

Salida: 175 €



470

470 FRANCISCO DE GOYA Y LUCIENTES (Fuendetodos, Zaragoza, 1746 - Burdeos, Francia, 1828)

Aguarda que te unten

Grabado enmarcado

Al dorso justificación de tirada

Medidas: 80 x 57 cm

Salida: 80 €



471

471 PARCERISA

Daroca. Altar de los Santos Corporales

Grabado coloreado Buena conservación 1844

Medidas: 16 x 23 cm

Salida: 40 €



472

472 PARCERISA

Salto del rio Piedra

Grabado coloreado. Buena conservación 1844

Medidas: 16 x 23 cm

Salida: 60 €



473

473 PARCERISA

Calatayud, casas abiertas en la peña

Grabado coloreado. Buena conservación 1844

Medidas: 16 x 24 cm

Salida: 60 €



474

474 CASSAS, L.F.

El Cayro (Egipto)

Grabado en blanco y negro.

Buena conservación Siglo XVIII

Medidas: 41 x 24 cm

Salida: 150 €



475

475 J. BLANCO

El Pilar de Zaragoza

Grabado aguafuerte enmarcado.

Prueba de artista, firmado.

Medidas: 25 x 18 cm

Salida: 100 €



476

476 Vista de los puertos de Beceite (Teruel)

Grabado coloreado con buena conservación

Medidas: 16 x 21 cm

Salida: 40 €



477

477 Mineralogie. Volcans. Histoire Naturelle. Eruption du Vesuve en 1754

Grabado en blanco y negro. Margenes arrugados y con pequeñas roturas.

Medidas: 44 x 33 cm

Salida: 100 €



478

478 Vista de Huesca

Grabado con buena conservación

Imprenta de Hortelano y

Compañía

Medidas: 14 x 15 cm

Salida: 60 €



479

479 Aguada y tinta firmado Sanchez
Medidas: 54 x 40 cm
Salida: 100 €



480

480 *Arco del triunfo*
Grabado firmado Leceyre marca de
aguas Arches - Paris
Medidas: 58 x 41 con marco
Salida: 100 €



483

483 *Totem*
Impresión en tela
Medidas: 77 x 27 cm
Salida: 30 €



481

481 VICENTE GARCÍA DE PAREDES (Valencia, 1845-París 1903)
Escena historica
Boceto dibujo a lápiz. Firmado y enmarcado
Medidas: 15 x 20 cm
Salida: 100 €



482

482 Agua tinta sobre papel enmarcada. A
la manera de Lucas Villamil.
Medidas: 16 x 22 cm
Salida: 100 €



484

484 *S. Francisco de
Guadalajara.*
Litografía facsímil de Genaro
Pérez Villamil enmarcada
Medidas: 65 x 56 cm
Salida: 60 €



485

485 MANUEL LAHOZVALLE
(Oliete, Teruel, 1910 - Zaragoza 2000)
Arco del Dean, Zaragoza
Grabado enmarcado.
Medidas: 31 x 47 cm y 64 x 79 cn marco.
Salida: 100 €



486

486 MANUEL LAHOZVALLE
(Oliete, Teruel, 1910 - Zaragoza 2000)
Tres mujeres
Grabado enmarcado.
Medidas: 24 X 31 cm y 64 x 79 cm con marco
Salida: 120 €



487

487 JOSEP AMAT PAGÈS (Barcelona 1901 - 1991)

Escena de feria

Acuarela sobre papel enmarcada

Medidas: 26 x 22 cm

Salida: 250 €



488

488 Josep Amat i Pagès (Barcelona 1901 - 1991)

Escena de baile

Acuarela sobre papel enmarcado

Medidas: 22,5 x 31 cm

Salida: 250 €



489

489 TONY DE BERGUE (Paris 1820 - 1893)

Barcos

Acuarela enmarcada.

Pintor activo en Barcelona a mediados del siglo XIX.

Medidas: 27 x 30 cm

Salida: 200 €



490



491



492

**490 JAVIER CIRIA ESCARTIVOL
(1904, Zaragoza-1991, Barcelona)**

Virgen

Lápiz y tinta fechado en el 82

Medidas: 20 x 14 cm

Salida: 75 €

491 URANIA

Acuarela sobre papel

Medidas: 23 x 17 cm

Salida: 75 €

492 CARLOS MORAGO (Madrid, 1954)

Calle

Dibujo enmarcado, firmado y fechado 91

Medidas: 13 x 23,5 cm

Salida: 150 €



493

493 LUIS CALVO DÍEZ (Zaragoza, 1935-2021)

Florero de claveles

Óleo sobre tablex enmarcado

Medidas: 40 x 48 cm

Salida: 225 €



494

494 LUIS CALVO DÍEZ (Zaragoza, 1935-2021)

Bodegón con limones

Óleo sobre lienzo enmarcado

Medidas: 65 x 81 cm

Salida: 250 €



495

495 LUIS CALVO DÍEZ (Zaragoza, 1935-2021)

Moza con cántaro.

Óleo sobre tablex

Medidas: 71 x 61 cm

Salida: 200 €



496

496 LUIS CALVO DÍEZ (Zaragoza, 1935-2021)

Jarra con flores

Óleo sobre lienzo enmarcado

Medidas: 82 x 65 cm

Salida: 200 €



497

497 ESCUELA ESPAÑOLA S. XX

La plaza del pueblo

Óleo sobre lienzo enmarcado, firmado Rafael Ortiz Alonso 1933

Medidas: 38 x 55 cm

Salida: 150 €



498

498 JOSEP PUIGDENGOLAS BARELLA (Barcelona 1906- 1987)

Adele figura al aire libre

Óleo sobre lienzo enmarcado.

Representado en el Museo Nacional Centro de Arte Reina Sofía y en el Museo de Arte Moderno de Barcelona, entre otros.

Etiqueta al dorso de la sala Parés de Barcelona año 1973.

Medidas: 55 x 45 cm

Salida: 350 €



500

500 JOAQUIM TERRUELLE MATILLA (Barcelona, 1891-1957)

SUERTE DE VARAS

Óleo sobre lienzo. Enmarcado

Medidas: 22 x 24 cm.

Salida: 300 €



499

499 ESCUELA ESPAÑOLA (CA.1900)

Paisaje con ruinas

Óleo sobre lienzo enmarcado.

Medidas: 28 x 24 cm

Salida: 90 €



501

501 ESCUELA ESPAÑOLA S.XX

Gafas

Óleo sobre lienzo. Enmarcado.

Medidas: 49 x 39 cm

Salida: 75 €



502

502 MARIA PILARTENA

Virgen con niño

Óleo sobre lienzo sin enmarcar

Medidas: 62 x 50 cm

Salida: 90 €



503

503 MARIA PILARTENA

Retrato de joven

Óleo sobre lienzo sin enmarcar.

Medidas: 66 x 54 cm

Salida: 70 €



504

504 MARIA PILARTENA

Virgen con niño copia de Rubens

Óleo sobre lienzo sin enmarcar.

Medidas: 65 x 54 cm

Salida: 100 €



505

505 Ángel

Óleo sobre lienzo sin enmarcar

Medidas: 50 x 61 cm

Salida: 60 €



506

506 MARIA PILARTENA

Florero sobre repisa

Óleo sobre tablex. Medidas: 62,5 x 48,5 cm

Salida: 70 €



507

507 Sibila

Óleo sobre lienzo

Medidas: 61 x 50 cm

Salida: 60 €



508

508 MARIA PILARTENA

Membrillos

Óleo sobre tablex, sin enmarcar.

Medidas: 98 x 37 cm

Salida: 90 €



509

509 MARIA PILARTENA

Manzanas rojas

Óleo sobre tablex, sin enmarcar.

Medidas: 98 x 37 cm

Salida: 90 €



510

**510 FRANCISCO HERNÁNDEZ
COP (Los Beatos, Murcia, 1944)**

Desnudo

Pastel sobre papel. Firmado y fechado
en el 94. Enmarcado.

Medidas: 64 x 47 cm

Salida: 180 €



511

**511 LUIS CALVO DÍEZ
(Zaragoza, 1935-2021)**

Florero

Óleo sobre lienzo enmarcado

Medidas: 82 x 65 cm

Salida: 200 €



512

**512 LUIS CALVO DÍEZ
(Zaragoza, 1935-2021)**

Desnudo

Óleo sobre lienzo enmarcado

Medidas: 73 x 60 cm

Salida: 225 €



513

**513 AGUSTÍN ALEGRE
MONFERRER (Santa Eulalia del
Campo, Teruel, 1936)**

El Algarrobo

Óleo sobre tablex enmarcado. Título
y fecha al dorso 1976

Medidas: 46 x 38 cm

Salida: 110 €



514

**514 AGUSTÍN ALEGRE
MONFERRER (Santa Eulalia del
Campo, Teruel, 1936)**

*Los Llanos, paisaje de Picos de
Europa*

Óleo sobre tablex enmarcado.

Medidas: 46 x 38

Salida: 200 €



515

**515 AGUSTÍN ALEGRE
MONFERRER (Santa Eulalia del
Campo, Teruel, 1936)**

Casas de pescadores, Galicia

Óleo sobre tablex enmarcado

Medidas: 38 x 46

Salida: 200 €



516

516 CEFERINO OLIVÉ (Reus, Tarragona, 1907-1995)

Vista retrospectiva de Vitoria

Acuarela sobre papel. Enmarcada. Firmada y fechada en 1970.

Medidas: 38,5 x 54 cm.

Salida: 150 €



518

518 Paisajes

Pareja de miniaturas sobre celuloide, enmarcadas con faltas. S. XX.

Medidas: 9 x 12 cm

Salida: 100 €

520 ESCUELA

FRANCESA, S. XX

Velero en el canal con vista de ciudad

Esmalte de Limoges firmado por F. J. Carmona. Siglo XX.

Medidas: 16 x 24 cm

Salida: 150 €



520

521 Visita a la ermita

Esmalte de Limoge firmado por F. J. Carmona

Siglo XX

Medidas: 19 x 27 cms.

Salida: 100 €



517

517 JOSÉ ALBIOL

Alrededores del Castillo de Villavieja (Castellón)

Acuarela Gouache enmarcado. Firmado y fechado en 1870

Medidas: 19 x 26 cm

Salida: 100 €



519

519 MANUEL BARRON

Niña con conejo

Dibujo a carboncillo enmarcado. Buena conservación.

Firmado

Medidas: 29 x 39 cm

Salida: 150 €



521



522

522 JUAN JOSÉ GARATE
(Albalate del Arzobispo, Teruel, 1869 - Madrid, 1939)

Senda en la montaña

Óleo sobre lienzo

Medidas: 47 x 47 cm

Salida: 425 €

524 *Vista de Tamarit*, Tarragona

Óleo sobre lienzo enmarcado. Firmado E. MIRALLES

Medidas: 80 X 40 cm

Salida: 250 €



525

525 ESCUELA ESPAÑOLA S. XX

Puente

Óleo sobre lienzo firmado Jesús Esteban

Medidas: 36 x 44 cm

Salida: 150 €



523

523 RAFAEL LLIMONA BENET (Barcelona, 1896 - 1957)

Vista de ciudad

Óleo sobre lienzo firmado Llimona

Medidas: 48 x 63 cm

Salida: 500 €



524



526

526 ESCUELA ESPAÑOLA S. XX

Óleo sobre lienzo firmado, Jesús Esteban

Medidas: 48 x 60 cm

Salida: 150 €



527

527 ESCUELA ESPAÑOLA S. XX

CARRO LLEGANDO AL PUEBLO

Oleo sobre lienzo enmarcado firmado Villodas

Medidas: 34 x 42 cm

Salida: 200 €



529

529 GRÜNWARD ALSGE ESTEBAN (Hungría, 1909 - 1960)

Paisaje

Óleo sobre lienzo. Firmado y enmarcado.

Medidas: 59 x 73 cm

Salida: 200 €



531



528

528 AGUSTÍN ALEGRE MONFERRER
(Santa Eulalia del Campo, Teruel, 1936)

Rincón de Medina

Oleo sobre lienzo firmado y fechado del año 76

Medidas: 64 x 48 cm

Salida: 225 €



530

530 AGUSTÍN ALEGRE MONFERRER
(Santa Eulalia del Campo, Teruel, 1936)

Albarracin

Oleo sobre lienzo firmado y fechado en 1974

Medidas: 73 x 100 cm

Salida: 300 €

531 Pinos y casas

Oleo sobre tabla. Enmarcado. Al dorso ubicación del paisaje
Torredembarra Tarragona

Medidas: 24 x 33

Salida: 75 €



532

532 VICTOR MIRA (Zaragoza, 1949)

Tormento, 1982-92

Óleo sobre lienzo.

Firmado.

Con certificado por Ester Romero Fajardo.

Medidas: 140 x 120 cm.

Salida: 1.700 €



533

533 VILAFINS Juan Martínez Míguez
(Santiago de Compostela, 1919-1985)

Escalinata de iglesia

Óleo sobre lienzo enmarcado. Firmado.

Obras en Los concellos de Santiago, Marín y Vilagarcía, Museos Provincial de Pontevedra, Pobo Galego, das Peregrinacións y Quiñones de León, Parlamento de Galicia, Unión Protectora de Artesanos, Caixanova, Fundaciones María José Jove, Pedro Barrié de la Maza y La Caixa, además de coleccionistas particulares como la familias Baltar y Vidal-Pazos.

Medidas: 60 x 47 cm

Salida: 425 €



535

535 ESCUELA ESPAÑOLA S. XX

Olas

Óleo sobre lienzo, enmarcado. Firmado Chico

Medidas: 38 x 46 cm

Salida: 100 €



534

534 ESCUELA ESPAÑOLA S. XX

Florero

Óleo sobre lienzo enmarcado

Medidas: 90 x 75 cm

Salida: 400 €



536

536 JOSEPTOGORES I LLACH

(Cerdanyola del Vallès 1893 - 1970 Barcelona)

Gitane

Óleo sobre lienzo enmarcado. Etiqueta al dorso de la sala Pares de Barcelona. Gitane 59. Medidas: 65 x 50 cm

Salida: 1.200 €



537

537 JESÚS APELLÁNIZ

(Vitoria 1898-1969)

Cruz de Bildotza

Óleo sobre lienzo titulado y fechado en 1957. Al dorso titulado en Aranzazu, Guipúzcoa. Presenta documento notarial al dorso.

Medidas: 60 x 73 cm

Salida: 1.600 €

538 PETRY SALCEDO

(Bilbao, 1907-1995)

Bodegón con conejo

Óleo sobre tabla firmado.

Medidas: 69 x 50 cm

Salida: 325 €



538



539

539 MANUEL VIOLA (Zaragoza, 1916-San Lorenzo del Escorial, 1987)

Sin título

Acrílico sobre tablex firmado y fechado en 1953. Enmarcado

Medidas: 31 x 49 CM

Salida: 900 €



540

540 ANTONIO FERNÁNDEZ MOLINA (Ciudad Real, 1929 - Zaragoza, 2005)

Retrato masculino

Técnica mixta sobre papel. Firmado y enmarcado.

Fechado en 1956.

Medidas: 48 x 30 cm.

Salida: 300 €



541

541 JOSÉ MARÍA FERNÁNDEZ AGUILLO (San Sebastián, 1920 - Madrid, 2014)

Eloísa en su camión de cristal

Óleo sobre lienzo enmarcado. Firmado y fechado Fz. Aguillo 1970.

Medidas: 60 x 92 cm

Salida: 275 €



542

542 JOSEP MARÍA MALLOL ZUAZO (Barcelona, 1910-1986)

Bodegón de peces

Óleo sobre lienzo con etiqueta al dorso de la sala Parés de Barcelona.

Medidas: 50 x 65 cm

Salida: 800 €



543



544

544 MANUEL BLESA

(Ariño, Teruel, 1945)

Retrato de anciano

Óleo sobre lienzo enmarcado

Medidas: 20 x 14 cm

Salida: 150 €

543 JOSÉ BEULAS

(Gerona, 1921 - Huesca, 2017)

Paisaje de viñas

Acuarela sobre papel. Medidas: 25 x 35 cm

Salida: 900 €



545

545 RAMÓN STOLZVICIANO (Valencia, 1903-1958)

Paisaje

Acuarela enmarcada. Buena conservación. Firmada

Medidas: 19,5 x 30 cm

Salida: 150 €

546 VILAFINS Juan Martínez Míguez

(Santiago de Compostela, 1919-1985)

Torre de la iglesia

Óleo sobre lienzo.

Medidas: 105 x 85 cm

Salida: 450 €



546

547 JULIO BELENGUER (Huesca, 1926-2009)

Biescas (Huesca)

Óleo sobre lienzo, firmado y fechado en 1979

Medidas: 65 x 60 cm

Salida: 150 €

547A ESCUELA ESPAÑOLA, S. XX

Jarrón con flores

Pareja de óleos sobre lienzo.

Medidas: 34 x 27 cm

Salida: 700 €



547



547A (lote de 2)



548

**548 ESCUELA
ESPAÑOLA, S.XIX**
Paisaje
Óleo sobre lienzo.
Medidas: 71,5 x 91,5 cm
Salida: 1.300 €

**549 RICARDO
MANZANET**
(Valencia, 1852-1931).
Casas junto al mar
Óleo sobre lienzo
firmado.
Medidas: 60 x 100 cm
Salida: 475 €



549



550

550 ESCUELA ESPAÑOLA S. XVIII

Santo con hábito blanco que porta los símbolos de la flagelación de Jesús. Óleo bajo cristal. Enmarcado

Medidas: 38 x 29 cm

Salida: 150 €

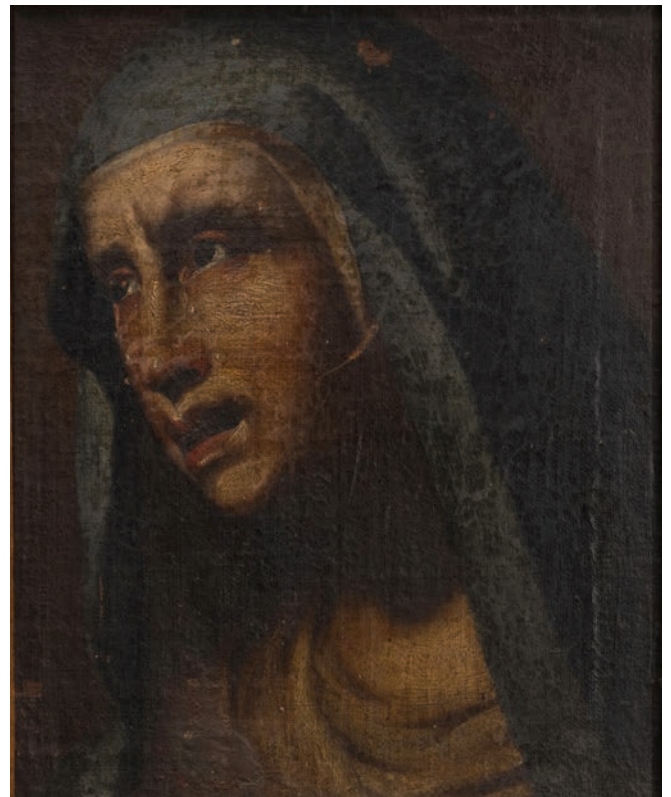

551

551 ESCUELA ESPAÑOLA (S. XVIII)

Dolorosa (fragmento)

Óleo sobre lienzo. Enmarcado.

Medidas: 30 x 24 cm.

Salida: 150 €



553



552

552 PUEYO (S. XX)

Las dos amigas

Óleo sobre lienzo, copia de la obra de Joaquín Agrassot perteneciente a la Colección del Museo del Prado. Con pequeñas faltas en el lienzo. Marco dorado y calado.

Medidas: 51 x 70 cm.

Salida: 175 €

553 Nuestra Señora del Perpetuo Socorro

Óleo sobre lienzo enmarcado. La imagen original es un icono procedente de Creta y venerado en Roma en la iglesia de los agustinos. Siglo XIX.

Medidas: 43 x 31 cm

Salida: 200 €



554

554 CARMEN ARIZCUN (S. XIX)

Retrato de joven con vela

Se trata de una obra donde el autor nos muestra su virtud del manejo de la luz y las sombras. Nos recuerda a obras de Luis Graner. Firmado y Fechado 1855

Óleo sobre lienzo. Sin enmarcar.

Medidas: 93,5 x 74,5 cm

Salida: 650 €

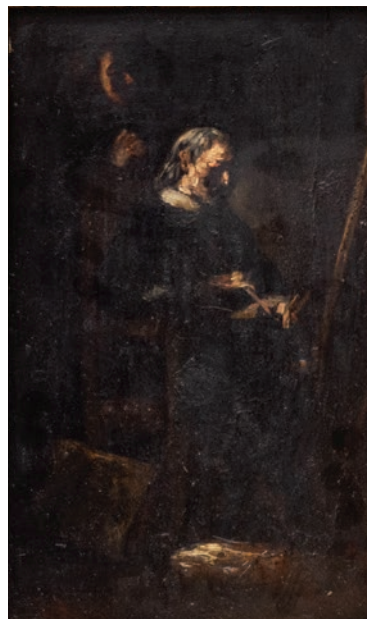

556

556 Contemplando la obra

Pintor en su estudio.

Óleo sobre tabla enmarcada

Medidas: 27 x 15

Salida: 150 €

557 Jinete conversando

Óleo sobre lienzo dedicado y firmado al dorso 1872. Enmarcado

Medidas: 40 x 32 cm

Salida: 225 €



555

555 JUAN ANTONIO MORALES

(Villavaquerín, Valladolid, 1909 - Madrid, 1984)

Torero

Óleo sobre lienzo. Firmado y enmarcado. Rotos en el lienzo.

Medidas: 81 x 60 cm

Salida: 300 €



557



558

558 JULIO LAMBLA (Sélesat, S. XIX)

Pareja de paisajes de España

Óleo sobre lienzo firmado y enmarcado. En el reverso de uno de ellos escrito "una vista de las orillas del Tajo". Siglo XIX Julio Lambla (Salestat, Francia, 1816 - España, 1897).

Medidas: 26 x 41 cm.

Salida: 500 €



559

559 ESCUELA ESPAÑOLA S. XIX-XX

Marte y Venus

Óleo sobre lienzo. Escena mitológica siguiendo modelos barrocos. Enmarcado.

Medidas: 35 x 26 cm

Salida: 200 €



560

560 JUAN JOSÉ GARATE

(Albalate del Arzobispo, Teruel, 1869 - Madrid, 1939)

Entrada de jardín

Óleo sobre lienzo

Medidas: 24 x 37 cm

Salida: 350 €



561

561 MARÍA BAYO (S. XIX)

Un lance

Miniatura. Óleo sobre tabla. Enmarcado y dedicado a su profesora en el anverso. Fechado en 1881.

Copia de la obra homónima de Francisco Domingo Marqués.

Medidas: 8,5 x 13,5 cm

Salida: 150 €



562

562 Las dos amigas

Óleo sobre lienzo, copia de la obra de Joaquín Agrassot perteneciente a la Colección del Museo del Prado. Firmado F. Gid

Medidas: 44 x 30

Salida: 200 €



563

563 Paisaje fluvial con vacas.
Óleo sobre lienzo. Firmado "Simó (?)
Copia de Haes".
Medidas: 50 x 117 cm
Salida: 180 €



564

564 LOLA HORTET (S. XIX)
Dama y caballero
Pareja de platos en porcelana pintados a
mano. Firmados fechados en 1897. Obras
de artista aragonesa.
Diámetro: 25 cm.
Salida: 120 €



565

565 ESCUELA ESPAÑOLA, S. XIX
Pesqueros
Óleo sobre tabla. Firmado V. Aragón y
enmarcado.
Medidas: 16 x 22,5 cm
Salida: 100 €



566

566 Orilla del Huerva
Óleo sobre tabla. Firmado C. López. Enmarcado. Etiqueta antigua al dorso identificando el lugar y al autor. Sorprendentemente solo hemos encontrado una referencia al artista que realizó en los años 1900 y 1902 carteles para las fiestas del Pilar. Esta obra nos lleva a considerar la influencia del pintor Carlos de Haes y su posible contacto en los numerosos viajes de este a tierras aragonesas y al Monasterio de Piedra en particular.
Medidas: 22 x 33 cm.
Salida: 650 €



567

567 ESCUELA ARAGONESA S. XVIII

San Ramón Nonato con donante

Óleo sobre lienzo.

Medidas: 86 x 136 cm

Salida: 400 €



568

**568 ESCUELA ESPAÑOLA,
FINALES S.XVIII**

Magdalena penitente

Óleo sobre lienzo. Enmarcado.

Medidas: 81 x 59 cm

Salida: 250 €



570



569

569 ESCUELA ESPAÑOLA S. XVIII
Puerta de sagrario

Óleo sobre tabla. Representa un copón custodia protegido por dos ángeles vestidos. Marco integrado

Medidas: 54 x 51 cm

Salida: 175 €

570 ESCUELA ESPAÑOLA S. XVIII

Las lágrimas de San Pedro

Óleo sobre lienzo con roturas. Enmarcado.

Medidas: 124 x 91 cm

Salida: 350 €



571

**571 ESCUELA
SEVILLANA S. XVII**
Jesús predicando
Óleo sobre lienzo. Siglo XVII.
Salida: 700 €



572

**572 ESCUELA
SEVILLANA S. XVII**
San Francisco de Paula
Óleo sobre lienzo. Circulo de
Valdés Leal
Medidas: 62 x 43 cm.
Salida: 800 €



573



574

**573 ESCUELA ESPAÑOLA
(S. XVIII)**

Jugando a los bolos

Óleo sobre lienzo. Siguiendo
modelos de Teniers.

Enmarcado. Faltas en el lienzo.

Medidas: 92 x 127,5 cm.

Salida: 400 €

**574 ESCUELA
HOLANDESA, S. XVIII**

Escena costumbrista

Óleo sobre lienzo. Enmarcado.

Medidas: 45 x 35 cm

Salida: 400 €



575

575 ESCUELA ESPAÑOLA O ITALIANA, S. XVII

La caída de las murallas de Jericó

Óleo sobre lienzo. Con inscripción manuscrita en área inferior izquierda.

Medidas: 107 x 169 cm

Salida: 1.500 €



576 ESCUELA ESPAÑOLA S. XVIII

La Visitación

Óleo sobre lienzo. Enmarcado.

Medidas: 115 x 125 cm.

Salida: 600 €

576



577

577 ESCUELA ITALIANA, PRINCIPIOS DEL S. XVIII

El expolio

Óleo sobre lienzo enmarcado

Medidas: 111 x 90 cm

Salida: 1.000 €



578

578 ESCUELA VENECIANA, S.XVIII

Tobías y el ángel

Óleo sobre lienzo con marco en madera tallada y dorada Carlos III. Siglo XVIII

Medidas: 136 x 100 cm

Salida: 4.500 €



580 NICOLA CASISSA (?,-Nápoles, 1731)

Pareja de Bodegones

Esta obra se encuentra catalogada y publicada por la Fondazione Federico Zeri de la Universidad de Bolonia desde el año 1973. Nicola Casissa fue alumno de Andrea Belvedere. Varios de sus cuadros figuran en el inventario de 1714 del duque Nicola Coppola de Canzano. Entre sus alumnos se encuentran Leonardo Coccorante y Giorgio Garri. Medidas: 75 x 101 cm.

Salida: 25.000 €



580



580



581

581 Tres almireces en bronce, uno liso, otro con columnas y el tercero con costillas.

Medidas: 8 x 12 cm

Salida: 300 €



582

582 Tres almireces en bronce, uno con mascarones y columnas, otro con anillas y costilla y otro liso.

Medidas: 8,5 x 12,5 cm

Salida: 300 €



583

583 San Jorge

Azulejo esmaltado con marco de hierro forjado. Sello inciso al dorso ARZD Riberalbes. Consolidado

Medidas: 15 x 15 cm

Salida: 30 €



584

584 Biscuit de campesina con pato policromado.

Con roturas

Medidas: 30 x 12 cm

Salida: 35 €



585

585 Calvario

Azulejo esmaltado. Marco en hierro forjado. Sello al dorso La Giralda Onda.

Medidas: 15 x 15 cm

Salida: 30 €



586

586 Estufa de hierro

Medidas: Altura 48 cm

Salida: 70 €



587

587 Macetero en madera torneada

Medidas: 50 x 22 x 17 cm

Salida: 15 €



588

588 Costurero de niñas en madera de pino con patas torneadas.

Medidas: 29 x 30 x 19

Salida: 40 €



589

589 Cántaro con sello, lechera de zinc

Medidas: 55 x 30 cm

Salida: 40 €



590

590 Carbonera en hojalata con bisagras y asa en latón.

Medidas: 40 x 40 x 28 cm

Salida: 80 €



591

591 LUISA GRANERO (BARCELONA, 1924 - 2012)

Maternidad

Luisa Granero Sierra fue una escultora y pintora española, la primera mujer catedrática de Escultura de España. En 1968 realizó su primera exposición individual en la Sala Parés. A partir de aquel momento realizó multitud de exposiciones, logró muchos premios y tuvo gran actividad laboral centrada especialmente en la obra pública. En Zaragoza podemos encontrar en el barrio de las Fuentes su obra titulada Las aguadoras.

Medidas: 33 x 90 x 30 cm

Salida: 900 €



592

592 Gran candelero en bronce plateado con decoración de cupido en el vástago y hojas en la base

Altura: 40 cm

Salida: 90 €



593

593 Pareja de fruteros de dos alturas en cristal prensado y metal

Medidas: 30 x 25 cm

Salida: 70 €



594

594 Licorera en cristal tallado azul

Medidas: 43 cm

Salida: 60 €



596

596 Reloj Moret con péndulo de lira y caja original decorada.

Tiene pesas y llave. Medidas: 230 x 20 x 50 cm

Salida: 100 €



595

595 Consola estilo Fernandino en madera tallada y dorada, con chambrana y patas de garra. Loscertales. Medidas: 88 x 61 x 222 cm

Salida: 400 €



598

598 Dos portarretratos de mesa en bronce con remate de lazada. Medidas: 18 x 11 cm el mayor
Salida: 120 €



598



599

599 Pequeño reloj miniatura de vitrina de estilo Luis XVI en bronce dorado. Medidas: 25 x 12 cm
Salida: 150 €



600

600 Pareja de lamparas de mesa. Candeleros de tres luces siguiendo modelos del siglo XVII en bronce. Medidas: 97 x 24 x 24 cm
Salida: 150 €

601 Dos faroles de barco. Medidas: 32 y 30 cm
Salida: 25 €



601 (lote de 2)

602 Juego de atizadores en bronce. Altura 73 cm
Salida: 50 €



28109.jpg

603

603 Candil de aceite. Medidas: 45 x 27 cm
Salida: 30 €



604

604 Gran cazo de cocina en cobre con mango de madera S. XIX. Medidas: 23 x 51 x 22 cm.
Salida: 100 €



605

605 Mesa inglesa en palosanto y latón de pie central tallado que reposa sobre base triangular rematada por bolas o cebollas. Época William IV. Medidas: 73 X 56 X 42 cm
Salida: 275 €



606

606 Mesa ovalada en caoba y palo rosa con filo de limoncillo. Consta de cuatro patas unidas por chambranas de hierro. Principios del siglo XX. Con burbujas en la chapa de la tapa. Medidas: 66 x 42 x 66 cm
Salida: 40 €



607

607 Mesita auxiliar en palisandro con alas y patas torneadas, época Eduardiana. Medidas: 55 x 54 x 65 abierta, cerrada 15 cm
Salida: 200 €



608

608 Pareja de apliques de pared en madera tallada y dorada dorada.
Época Carlos IV
Medidas: 52 x 32 x 14 cm
Salida: 300 €



609

609 Pareja de lámparas de sobremesa en madera plateada y dorada realizadas con remates de retablo del siglo XVIII
Medidas: 60 x 21 cm
Salida: 350 €



610

610 Dos platos en porcelana de Rosenthal uno con tema navideño y otro musical
Salida: 100 €



611

611 Tres platos de Manises con motivos de pájaros. Tonos amarillos.
Medidas: 30 cm.
Salida: 200 €



612

612 Sofá Alfonsino en madera natural.
Medidas : 120 x 120 x 50 cm.
Salida: 300 €



613

613 Aparador inglés de época Victoriana en caoba de seis cajones y dos puertas S. XIX
Medidas: 96 x 176 x 67 cm
Salida: 300 €



614

614 Guarnición compuesta por reloj y dos candelabros en bronce dorado al mercurio y porcelana pintada. Reloj firmado Gve Gandoz. París, Palais Royal 147. Con llave y péndulo. Siglo XIX
Medidas reloj: 35 x 25 x 11 cm.
Salida: 550 €



615

615 ESCUELA FRANCESA, S. XIX
Pareja de girandoles
Realizados en porcelana con montura de bronce. Apoyan sobre bases de mármol.
Altura: 34 cm.
Salida: 300 €



616

616 Escribanía en bronce de estilo Luis XIV con dos tinteros, secante y abrecartas. Profusamente decorado y cincelado de buena calidad
Medidas: 21 x 36 x 22 cm.
Salida: 100 €



617

617 ARIEL ELIZONDO LIZARRAGA (San Sebastián, 1968)
La Flor
Escultura en piedra natural caliza y acero corten.
Medidas: 23 x 24 x 19 cm
Salida: 300 €



618

618 Lote de diversas herramientas de carpintero.
Medidas: 19 x 5 x 6 cm
Salida: 90 €



619

619 Librero en caoba de tres baldas y cajetin con doble compartimento para revistas.
Medidas: 94 x 27 x 63 cm
Salida: 100 €



620

620 Mesita auxiliar de estilo ingles para lateral de sofá con alas y tapa en cuero. Patas con lira sobre patines con pies de garra en bronce y ruedas.
Medidas: 55 x 45 x 38 cm
Salida: 120 €



621

621 Sillon en caoba de brazos calados ingles
Medidas: 81 x 53 x 45 cm
Salida: 150 €



622

622 Pareja de hacheros Carlos IV en madera torneada y tallada con su policromía y dorado original.
Medidas: 60 cm
Salida: 500 €



623

623 Pareja de remates de retablo en forma de pebeteros ardientes de fuste acanalado. En madera tallada, dorada y policromada. s. XVIII.
Largo: 40 cm
Salida: 100 €



624

624 Inmaculada
Escultura en madera tallada, policromada y dorada de bulto redondo. Escuela castellano-riojana hacia 1600.
Medidas: 38 cm
Salida: 1.000 €

625 Artesa en madera de pino
Medidas: 26 x 120 x 54 cm
Salida: 125 €



625

626

626 Celemin en madera
Medidas: 20 x 46 x 40 cm
Salida: 50 €



628

628 Pareja de columnas en madera policromada y dorada con capiteles corintios y fuste acanalado del siglo XVII
Medidas: 120 x 15 x 15 cm
Salida: 1.000 €



627

627 Juego de chimenea formado por pantalla y soporte con útiles en bronce dorado.
Medidas: 75 x 120 cm
Salida: 500 €



629

629 Busto en marmolina
Medidas: 60 cm
Salida: 120 €



630

630 Lámparas de sobremesa realizadas con una caja de té. Una de ellas es más grande y ambas cuentan con motivos orientales.
Altura: 55 cm.
Salida: 450 €



631

631 Reloj de ojo de buey con esfera de alabastro
Firmada de Gabino Murga de San Sebastian.
Numeración esmaltada siglo XIX. Con péndulo.
Medidas: 62 x 49 x 10 cm
Salida: 150 €



632

632 Pareja de copas de guarnición en mármoles rosa y verde circa 1920
Medidas: 14 x 12 cm
Salida: 100 €



633

633 Dos porta-retratos de colgar en bronce dorado, uno también de mesa
Medidas: 8 x 11 cm
Salida: 75 €



634

634 Seis platillos de pan cuatro en alpaca y dos plata
Medidas: 13 cm
Salida: 60 €



635

635 Cuatro sillas rústicas
Medidas: 90 x 34 x 42 cm
Salida: 150 €



636

636 Dos sillas rústicas
Medidas: 82 x 33 x 35 cm
Salida: 75 €



637

637 CÍRCULO DE ALEJANDRO CARNICERO (Valladolid, 1693 - Madrid, 1756)

Escultura en madera tallada, dorada y policromada sobre peana. Ojos vítreos. S. XVIII. Falta atributo en la mano. Posible representación de ángel de la Anunciación o San Rafael.

Medidas: 148 x 60 x 73 cm

Salida: 2.500 €



638

638 Pintura india sobre hueso

Medidas: 11 x 8 cm

Salida: 80 €



639



639

639 *Personajes orientales.*

Dos máscaras en madera tallada

Medidas: 25 x 14 cm

Salida: 200 €



640

640 Bandeja de porcelana china pintada con orla calada. Cantón S. XIX

Medidas: 3 x 23 x 20 cm

Salida: 120 €



641

641 Dos gumías

Medidas: 30 x 42 cm

Salida: 60 €

642 Tres objetos en

cloisonné con sus

peanas en madera

Medidas: 21 cm el

mayor

Salida: 150 €



642



643

643

643 Pareja de sillones chinos en madera Huanghuali con respaldo en forma de herradura. Decoración calada en el respaldo y tallada en la parte baja.

Medidas: 93 x 62 x 43 cm.

Salida: 600 €



644

644 Peana oriental de sección hexagonal en palisandro tallado y calado. Patas galbés y mármol rojo encastrado en la tapa circa 1900

Medidas: 80 x 40 x 40 cm

Salida: 150 €



645

645 Jarrón chino en porcelana con decoración pintada. Falta de cochura en las asas.

Medidas: 60cm

Salida: 200 €



646

646 Pareja de jarrones en porcelana esmaltada, China, finales de la dinastía Qing, SS.XIX-XX

Con decoraciones de escenas en reserva. Piquetes.

Medidas: 36 cm cada uno.

Salida: 450 €



647

647 Jarrón en porcelana de Satsuma Japón siglo XIX. De sección octogonal. Restauración antigua en la boca

Medidas: 82 x 26 cm

Salida: 200 €



648

648 Juego de te en porcelana Satsuma de 34 piezas

Salida: 120 €



649

649 Tíbor con su peana y jarrón en cloisonné.

Altura jarrón: 18 cm.

Salida: 35 €



650

650 Baúl chino en madera lacada en rojo con escenas policromadas en dorado y herrajes en bronce.

Medidas: 56 x 83 x 51 cm.

Salida: 600 €



651

651 Cabinet Butterfly chino en madera natural con decoración frontal tallada creando motivos en dragón.

Medidas: 76 x 52 x 50 cm.

Salida: 250 €



652

652 Reloj de sobremesa realizado en resina imitando mármol
Medidas: 30 x 11 x 17
Salida: 40 €



653

653 Pareja de apliques en bronce dorado con cabezas de león.
Largo: 30 cm.
Salida: 175 €



654

654 LUISA GRANERO (BARCELONA, 1924 - 2012)
Peinando a la niña
Escultura con sello de fundidor R. Vila
Medidas: 44 X 22 X 17 cm
Salida: 450 €



655

655 Caja escritorio inglesa del s. XIX realizada en palisandro y marquetería metálica. Interior en piel con orla grabada con oro y tres cajones secretos
Salida: 200 €



655



656

656 Porta fotos doble plegable para viaje en terciopelo azul y metal plateado.
Medidas: 36 x 13 cm
Salida: 30 €



657

657 Mesa de estilo Luis XVI en caoba de ocho patas acanaladas. Aplicaciones en bronce. Siglo XIX
Medidas: 78 x 186 x 86 cm
Salida: 325 €



658

658 Bureau bookcase en madera patinada con parte superior acristalada y baldas al interior. Desperfectos.
Medidas: 222 x 41 x 91 cm
Salida: 275 €



659

659 Cupido.

Guarnición francesa época Napoleón III
en biscuit, mármol y bronce.

Medidas: 47 x 30 x 25 cm

Salida: 1.500 €

660 Baúl de cuero de dos cerraduras y
cantoneras de hierro. Siglo XVIII

Medidas: 48 x 110 x 66 cm

Salida: 200 €



660



661

661 Cómoda estilo Luis XV con marquetería, tapa de mármol
y herrajes de bronce. Simón Loscertales

Medidas: 86 x 114 x 52 cm

Salida: 300 €



662

662 Mesa de despacho con tapa de cuero verde y decoración a la rueda en
dorado con patas torneadas. Época Alfonsina.

Medidas: 80 x 65 x 130 cm

Salida: 275 €



663

663 Juego de jarra y seis vasos en cristal de Murano soplado con decoración pintada en oro y esmalte.
Medidas: 29 cm.
Salida: 120 €



663A

663A Dos bandejas rectangulares en cerámica Portugal
Medidas: 45 x 16 cm
Salida: 60 €



664

664 Jarrón en cerámica pintada en verde con hojas. Faltas.
Altura: 44 cm
Salida: 80 €



665

665 Esquimales
Pareja de porcelanas de LLadró
Medidas: 30 y 26 cm
Salida: 200 €



666

666 Orza de dos asas
Medidas: 24 x 28 cm
Salida: 60 €



667

667 Chaleco infantil en seda bordado del siglo XVIII
Medidas: 48 x 28 cm
Salida: 250 €



668

668 Centro en metal plateado con asa y dos pájaros
Medidas: 26 x 35 cm
Salida: 40 €



669

669 Cuatro aldabas de mano en hierro.
Medidas: 12 x 5 cm
Salida: 140 €



670

670 Camarera grande con dos bandejas en madera patinada
Medidas: 71 x 100 x 59 cm
Salida: 150 €



671

671 Cuatro sillas de comedor en madera de nogal y un sillón
Medidas: 103 x 62 x 49 cm
Salida: 110 €



672

672 Bargueño flamenco del siglo XVII en ébano con taracea de motivos vegetales realizada en marfil. Consta de trece cajones dos puertas laterales con plaquetas pirograbadas representando a San Miguel y San Juan Bautista en templete con columnas y molduras talladas. En el centro cajón doble con plaqueta de María Inmaculada pirograbada en templete. Interiores en roble caja en caoba con cantoneras y asas en hierro. Pie de puente del siglo XX. Excelente estado de conservación.

Medidas: 58 x 97 x 38,5 cm altura con la mesa 148 cm

Salida: 3.500 €



673

673 Cornucopia artesanal en madera tallada y dorada modelo siglo XVIII. Realizada en el S. XX. Desperfecto.
Medidas: 67 x 55 cm
Salida: 100 €



674

674 *Niña con cesta*
Escultura realizada en estuco policromado. ca. 1900. Con sello Del prestigioso taller de Esteva y Cía., Barcelona.
Altura: 52 cm.
Salida: 100 €



675

675 *Sueño de San José*
Bordado enmarcado. Primera mitad del siglo XVIII.
Medidas: 59 x 48 cm
Salida: 600 €



676

676 Pareja de estantes de colgar en caoba y espejos
Medidas: 70 x 54 x 20 cm
Salida: 250 €



677

677 Lote de siete piezas en hierro forjado, s. XX.
Largo mayor: 33 cm
Salida: 90 €



678

678 Consola isabelina en madera tallada con su tapa de mármol.
Medidas: 83 x 125 x 56 cm.
Salida: 150 €



679

a Pareja de sillones Voltaire en madera de nogal con tapicería floral.
Francia, s. XIX. Medidas: 105 x 65 x 45 cm.
Salida: 175 €



680

680 ESCUELA ESPAÑOLA, S. XVII

Virgen de Calvario

Escultura en madera tallada y policromada con ojos de pasta vítrea. Con pequeñas faltas.

Altura: 32 cm

Salida: 300 €



681

681 Pareja de jarrones estilo Luis XVI en porcelana esmaltada en azul lavanda de Jaget & Pinon de Tours. Monturas y ornamentación de bronce dorado. Francia, siglo XIX-XX. Marcado.

Adaptados para lámpara.

Medidas: Altura 48 cm

Salida: 1.200 €



682



682 (cerrado)

682 Escritorio de cilindro estilo Luis XVI con marquetería de rombos en el tambor y falsas acanaladuras en los cajones. Loscertales

Medidas: 100 x 86 x 44 cm

Salida: 275 €



683

683 Granjero descansando

Escultura en bronce patinado firmada y fechada por Theodore Gechter en 1843

Medidas: 24 x 20 x 9

Salida: 300 €



684

684 Goethe

Busto en calamina

Medidas: 33 cm

Salida: 70 €



685

685 LUISA GRANERO (BARCELONA, 1924 - 2012)

Mujer sentada

Con sello de fundidor R.VILA

Medidas: 27 X 13 X 11

Salida: 275 €



686

686 Peana de gallones siglo XVII restaurada

Medidas: 21 x 38 x 30 cm

Salida: 300 €



687

687 Pareja de espejos en madera tallada y dorada del siglo XVIII

Medidas: 77 x 63 cm

Salida: 900 €



687



688



688

688 Sofa y dos butacas de estilo Luis XV en madera de nogal tallada, tapicería de pana. Todo en buen estado

Medidas: 96 x 180 x 84 cm

Salida: 225 €



689



689

689 Pareja de cornucopias en madera tallada y dorada de época Carlos IV
Medidas: 94 x 63 cm
Salida: 1.200 €



690



690

690 Bargueño castellano del siglo XVII con pie de puente. El interior consta de nueve cajones y puerta central. Apoya sobre mesa con patas torneadas y fiadores en hierro.
Medidas: 145 X 49 X 100 cm
Salida: 1.200 €



691

691 Dos portafotos en bronce y cristal con lazada. Francia hacia 1900.
Medidas: 20 x 11 cm
Salida: 140 €

692

692 Dos porta-fotos en bronce con copete de corona de laurel. Francia hacia 1900
Medidas: 20 x 11,5 el mayor
Salida: 200 €

693

693 Dos porta-fotos con lazada en bronce y cristal. Francia hacia 1900
Medidas: 20 x 11 cm
Salida: 140 €

694 Frutero de dos pisos con vidrio azul y base de metal.
Medidas: 35 x 26 cm
Salida: 40 €



694

695 Cisne en calamina con base de marmol
Medidas: 14 x 9,5 x 16 cm
Salida: 30 €



695



696

696 Vinagreras en cristal y soporte de madera. Botellas diferentes
Medidas: 30 x 20 x 11 cm
Salida: 30 €



697

697 Libreria baja de pasillo en madera de pino.
Medidas: 107 x 92 x 19 cm
Salida: 100 €



698

698 Mesilla con dos puertas que apoyan sobre pies en forma de liras. Asas en cerámica en los laterales
Medidas: 77 x 43 x 46 cm
Salida: 100 €



699

699 Silla de costura en madera ebonizada s. XIX
Medidas: 73 x 46 x 47 cm
Salida: 60 €



700

700 Alegoría del verano

Escultura en bronce representando una joven recogiendo el trigo. Firmada Moreau. Base redonda en mármol. Replica Siglo XX
Medidas: 53 x 20 cm
Salida: 225 €



701

701 AUGUSTE MOREAU (Dijon, 1834-Malesherbes, 1917)

Le Tromphe

Lampara de sobremesa en calamina policromada.
Medidas: 54 x 12
Salida: 120 €



702

702 Pequeño reloj cartel de estilo Luis XV realizado en carey, bronce y latón. Esfera en bronce cincelado y numeración romana con cartuchos de esmalte. Maquinaria con sello del relojero Vincenti, medalla de plata del año 1855.

Medidas: 50 x 25 x 12

Salida: 900 €



703

703 Caja joyero en madera con metal

Medidas: 9,5 x 23 x 11 cm

Salida: 20 €



704

704 Caja de raíz con llave.

Medidas: 10 x 30 x 19 cm

Salida: 25 €



705

705 Mesa inglesa de biblioteca en caoba y limoncillo con dos cajones en cintura y tres simulados apoya sobre pie central de talla helicoidal con base triangular rematada con pies de garra. Época Eduardo VII.
Medidas: 76 x 122 x 79 cm.
Salida: 375 €



706

706 Mesa basculante inglesa en madera de caoba y limoncillo. Pie central torneado y cuatro patas.
Medidas: 75 x 105 x 168 cm.
Salida: 250 €



707

707 RUDOLF ACKERMANN (Colonia 1927-Gran Canaria 1997)

Sin título

Firmado sin bastidor.

Medidas: 250 x 105 cm

Salida: 250 €



708

708 Doce perchas con mango

para ropero alto

Medidas: 50 x 41 cm

Salida: 40 €



709

709 Abanico con nacar amarillo pintado sobre papel

con roturas

Salida: 100 €



710

ADRIEN ETIENNE GAUDEZ (Lyon, 1845 - Neuilly, 1902)

Le fils Bidard

Escultura en bronce patinado. Francia siglo XIX

Medidas: 51 x 19 x 17 cm

Salida: 400 €



711

711 Pareja de candeleros en

calamina con base de mármol.

Francia s. XIX

Medidas: 61 x 22 x 13 cm

Salida: 200 €



712

a Diana cazadora

Reloj francés en calamina y

mármol s. XIX

Salida: 200 €



713

713 Dos sables de caballería

Medidas: 90 cm

Salida: 150 €



714

714 VICTOR MIRA (Zaragoza, 1949)

Estatua Ecuestre 1984

Escultura en bronce patinado

Medidas: 46 x 31 x 20 cm

Salida: 900 €



715

715 Costurero francés de época Carlos X (1820) realizado en Palma de caoba.

Medidas: 70 x 50 x 33 cm.

Salida: 300 €



716

716 Pequeño mueble con ocho cajones en caoba con tiradores en madera.

Medidas: 68 x 23 x 63 cm

Salida: 200 €



717

717 Entredós de una puerta con aplique en bronce y cajón en cintura. Realizado en madera de palosanto y tapa de mármol. Francia época Napoleón III.

Medidas: 100 x 43 x 78 cm

Salida: 200 €



718

718 Centro de cristal
Medidas: 7 x 33 cm
Salida: 30 €



719

719 Jarrón con forma de
jarra con pie de plata
Medidas: 33 cm
Salida: 60 €

720

720 Jarra en cristal
tallado
Medidas: 27 cm
Salida: 40 €

721

721 Jarrón en cristal
tallado con marca en la
base Stourbridge England
Medidas: 18 x 15 cm
Salida: 120 €

722

722 Jarrón tallado con
rosas talladas pie metal
plateado
Medidas: 21 cm
Salida: 30 €



723



724

724 Legumbreira en cerámica en
cerámica de Moustier
Medidas: 14 x 27 cm
Salida: 50 €



725

725 Teléfono de pared en baquelita negro
Medidas: 22 x 24 cm
Salida: 50 €

723 Lámpara de mesa bouillotte
en metal plateado sobre base de
madera.
Medidas: 74 cm con pantalla
Salida: 70 €



726

726 Silla plegable de campo en
madera y cuero. Cinta rota.
Medidas: 32 x 33 cm
Salida: 20 €



727

727 Mesita auxiliar con patas galbés y pies de
garra.
Medidas: 51 x 69 x 70 cm
Salida: 90 €



728

728 Pareja de sillas de caoba con respaldo de
pala.
Medidas: 89 x 38 x 44 cm
Salida: 90 €



729

729 Ponchera en cristal
Medidas: 30 x 21 cm
Salida: 90 €



730

730 Jarra de cristal tallado
Medidas: 26 cm
Salida: 40 €



731

731 Jarra de cristal
Medidas: 24 cm
Salida: 65 €



732

732 Vasito con su tapa en cristal tallado y decoración de flores de lis doradas. Rotura en el borde interior de la tapa.
Altura: 9 cm.
Salida: 50 €



733

733 Pareja de saleros en cristal con dos compartimentos.
Medidas: 4,5 x 10 x 6 cm
Salida: 30 €



734

734 Jarra en cristal tallado con embocadura y asa en metal plateado y decorado. Alemania con marca WMF. Principios siglo XX.
Medidas: 32 cm
Salida: 50 €



735

735 Mesa auxiliar de alas con patas torneadas en caoba s. XIX
Medidas: 77 x 83 x 100 cm abierta
Salida: 200 €



736

736 Canapé de estilo Thonet realizado en madera y asiento en rejilla.
Medidas: 100 x 110 x 55 cm.
Salida: 75 €



737

737 Conjunto de 13 zapatos en miniatura de diversos materiales
Medidas: el mayor 7 x 11 cm
Salida: 100 €



738

738 *Las suertes del toreo*
Siete miniaturas de toreros en plata de Pedro Durán
Medidas: 3,5 x 4 cm
Salida: 200 €

740

739 Caja purera en madera y plata
Medidas: 4 x 20 x 13 cm
Salida: 40 €

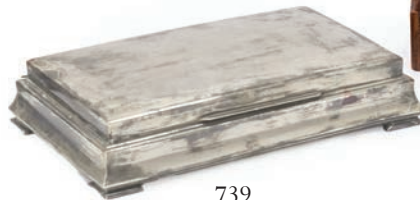

739



742

740 Clasificador para cartas en nogal
Medidas: 16 x 25 x 11 cm
Salida: 20 €

741 Dos pequeñas bandejas en porcelana con escenas pintadas y aplicaciones de plata
Medidas: 10 x 8 la mayor
Salida: 30 €



741



742 Marco para foto redondo en plata inglesa
Medidas: 13 cm
Salida: 50 €



743



744

743 Caja para escritorio
Medidas: 11 x 35 x 25 cm
Salida: 25 €

744 Cenicero en bronce de Valenti
Medidas: 4 x 22 x 14 cm
Salida: 40 €



745

745 Lámpara de pie realizada en latón. Articulada y regulable en altura.
Medidas: 165 cm
Salida: 75 €



746

746 Pareja de saleros en alpaca y cristal azul
Medidas: 6 cm
Salida: 20 €

747 Pequeña vitrina de colgar con puerta frontal estantes de cristal.
Medidas: 59 X 19 X 38 cm
Salida: 45 €



747



748 Pareja de espejos en madera tallada y dorada.
Italia s. XVIII
Medidas: 54 x 35 cm
Salida: 600 €



749 Pareja de apliques de pared en madera tallada y plateada. Época Carlos III siglo XVIII
Medidas: 52 x 34 x 14 cm
Salida: 350 €

749



750



750

750 Pareja de cabeceros montados con tres paneles paneles de retablo tallados y dorados de principios del siglo XVIII
Medidas: 66 x 120 x 15 cm
Salida: 800 €



751 Bastón en ébano y puño plateado con uvas y hojas de parra.
Medidas: 95.
Salida: 30 €

752 Bastón con puño en forma de búho en resina de color rosado.
Medidas: 98
Salida: 20 €

753 Bastón con puño en forma de búho realizado en resina.
Medidas: 93 cm
Salida: 20 €

754 Bastón con puño de figura de búho en resina
Medidas: 99.
Salida: 20 €



Vista completa de los bastones

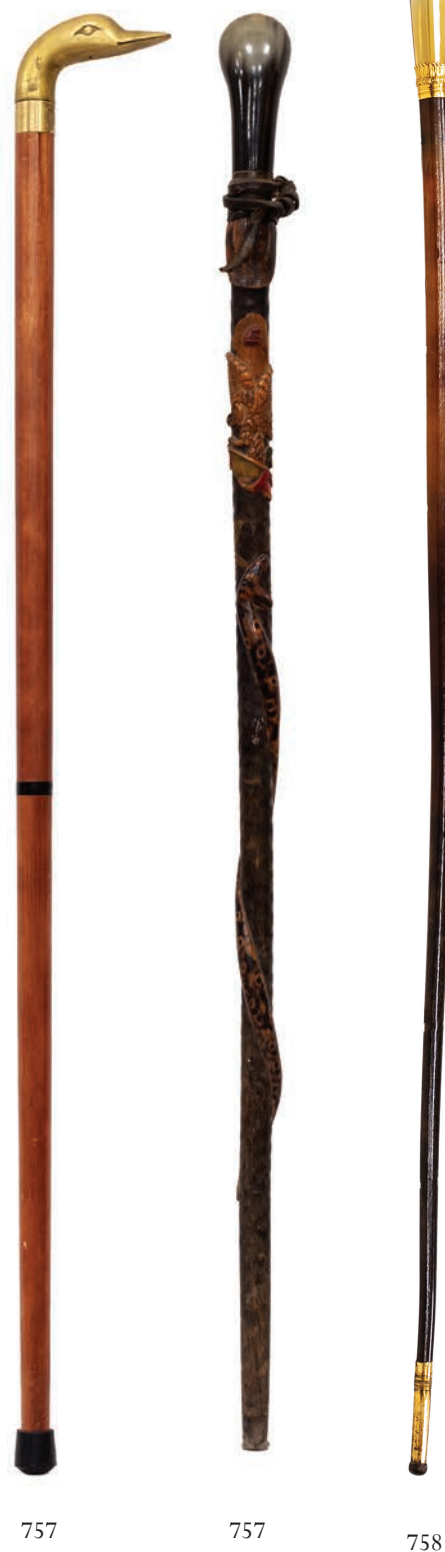

757 Dos bastones, uno en madera tallada y policromada con los símbolos de la independencia de México. El segundo con cabeza de pato en bronce y desmontable.
Salida: 150 €

758 Bastón de mando en fibra natural .El puño en oro bajo y cristal .Puntera dorada
Medidas:
Salida: 150 €



759

760

761

762

763

764

765

766

767

768

759 Bastón con puño metálico con forma de búho
Medidas: 92.
Salida: 20 €

760 Bastón puño de búho en metal plateado ojos rojos
Medidas: 96.
Salida: 25 €

761 Bastón puño de búho en madera tallada
Medidas: 95 cm
Salida: 30 €

762 Bastón puño de búho en cloissonné
Medidas: 90 cm
Salida: 35 €

763 Bastón puño de búho metálico sin montar.
Medidas: 91 cm
Salida: 20 €

764 Bastón con puño de búho en resina
Medidas: 94
Salida: 20 €

765 Baston con puño de buho en resina
Medidas: 93
Salida: 20 €

766 Bastón puño de búho metal plateado.
Medidas: 83 cm
Salida: 35 €

767 Bastón con puño de plata con búho grabado
Medidas: 91.
Salida: 50 €

768 Bastón con puño en plata grabado con búho
Medidas: 93 cm
Salida: 50 €



Vista completa de los bastones



769

769 (cerrada)

769 Caja licorera en madera de ébano y palisandro con marquetería de latón, asas de bronce cinceladas y bandeja interior móvil para cuatro botellas cuadradas y dieciséis copitas.

Medidas: 26 25 x 33 cm

Salida: 100 €



770

770 *Santo con Virgen*

Placa pirograbada en marfil enmarcada siglo XVII

Medidas: 12 x 8 cm

Salida: 600 €



771

771 Marco moldura escalonada en madera ebonizada modelo flamenco circa 1700.

Medidas: 130 x 108 cm

Salida: 300 €



772

772 ESCUELA FRANCESA, S. XIX

Pareja de niños

Escena romántica en bronce con patina original. Apoya sobre base de metacrilato.

Medidas sin base: 22 x 37 cm.

Salida: 350 €



773

773 Coche de niño marca Silver Cross. Llanta de goma rota

Medidas: 100 x 57 cm

Salida: 200 €

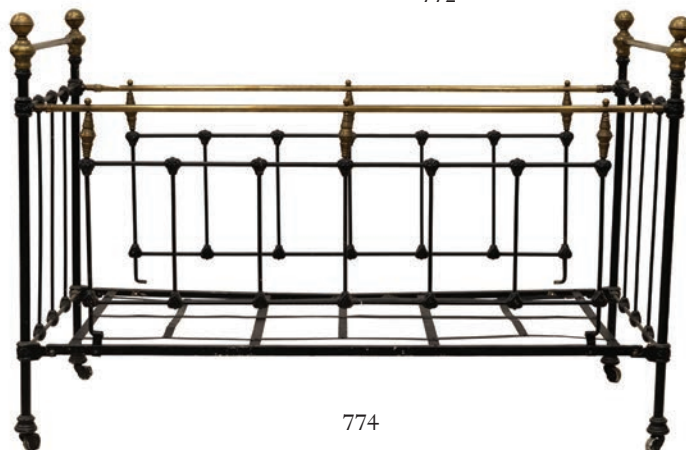

774

774 Antigua cuna en hierro y latón

Medidas: 98 x 146 x 65 cm

Salida: 90 €



775

775 Espejo en madera tallada y dorada del s. XVIII
Medidas: 108 x 72 cm
Salida: 700 €



778

778 Consola Carlos III en madera tallada y dorada con tapa en
madera marmoleada. Con restauraciones antiguas.
Medidas: 92 x 160 x 56 cm
Salida: 1.250 €



776

776 Campana llamador de pared en bronce.
Estilo renacimiento.
Medidas: 35 x 15 cm
Salida: 50 €



777

777 Estuche cilíndrico en piel con tres botellas
de cristal para perfume
Medidas: 15 x 10 cm
Salida: 60 €



779

779 Paragüero en bronce con cabezas de niños
Medidas: 63 x 35 cm
Salida: 100 €

780



780 Vajilla Enma-Port compuesta por 80 piezas y dividida en 24 platos llanos, 11 platos de postre, 10 platos hondos, sopera, ensaladera, dos rebanaderas, salsera con su plato y fuente honda. Juego de café compuesto por cafetera, lechera, azucarero, once tazas con su plato y una taza sola.

Diámetro plato llano: 20 cm.

Salida: 300 €



781

781 Baúl con refuerzos exteriores en madera

Medidas: 50 x 100 x 50

Salida: 50 €



782

782 Consola con espejo en madera de caoba tallada y tapa de marmol. Interior del cajón en madera de limoncillo con tapas deslizantes en los laterales con compartimentos y dos pequeños cajones secretos en el fondo. España mediados de siglo XIX.

Medidas: 215 x 55 x 120 cm

Salida: 350 €



783

783 Mesa redonda extensible en madera de castaño.

Medidas cerrada: 77 x 97 cm

Salida: 70 €



784

784 Pareja de candelabros Napoleón III de seis brazos en calamina dorada con figuras de escritores y angelotes.

Faltas.

Medidas: 62 x 30 cm

Salida: 100 €



785

785 *Beethoven y Mozart*

Pareja de músicos en terracota firmados y fechados en 1862.

Desperfectos.

Alturas: 59 y 60 cm

Salida: 450 €



786

786 Alfombra persa en lana con decoración de motivos vegetales sobre campo rojo

Medidas: 325 x 215 cm

Salida: 400 €



787

787 Alfombra persa en lana con decoración de motivos vegetales sobre campo rojo

Medidas: 325 x 215 cm

Salida: 400 €

788 Seis sillas estilo directorio en madera lacada en tonos verdes y dorado de principios del siglo XX.

Medidas: 96 x 45 x 40 cm

Salida: 300 €



788

788



789

789 Cántaro en cobre medida decalitro en cobre, fechado en 1888.

Medidas: 27 x 40 cm

Salida: 110 €



790

790 Cántaro, medida en cobre con asa firmada 1787. Con soldaduras.

Medidas: 34 x 35 cm

Salida: 200 €



791

791 Cántaro de cobre con dos asas grabado todo el cuerpo central S. XVIII

Medidas: 24 x 35 cm

Salida: 200 €



792

792 Grupo en escayola los tres amigos

Medidas: 40 x 45 cm

Salida: 40 €



793

793 Abrecartas en metal dorado con imitación de piedras incrustadas y funda de terciopelo. Desperfectos.

Largo: 24 cm

Salida: 50 €



794

794 Caja en madera de ébano e incrustaciones de latón época Napoleón III, Francia S. XIX.

Medidas: 16 x 32 x 24 cm

Salida: 125 €



795

795 Mecedora en hierro y cuero

Medidas: 114 x 124 x 63 cm

Salida: 125 €



796

796 Pareja de sillones rinconeros en madera torneada con tapicería. 1900

Medidas: 67 x 64 x 64 cm.

Salida: 150 €



797

797 Cubtería de 12 servicios SOLINGEN con baño de oro 18/10, 23/24 carat HARTVERGOLDET. Falta una cucharilla de café.

Salida: 275 €



797

798 Marco en plata para fotos

Medidas: 25 x 19 cm

Salida: 50 €



798



799

799 Marco oval lacado filipino de colgar

Medidas: 33 x 23 cm

Salida: 40 €



800

800 Marco para foto en bronce estilo Luís XVI

Medidas: 27 x 18 cm

Salida: 75 €



801

801 Marco en madera con taracea s. XVII -XVIII

Medidas: 23 x 18 cm

Salida: 100 €

802 Once esferas o bolas en diferentes colores

Medidas: 13 cm la mayor.

Salida: 110 €



802



805

805 Lámpara de pie en metal y pie cerámico

Medidas: 171 x 90 cm

Salida: 50 €



803

803 Cabecero alfonsino en madera lacada

Medidas: 78 x 135 cm

Salida: 80 €



804

804 Pareja de pedestales tapizados en azul.

Medidas: 75 x 35 x 35 cm

Salida: 100 €



806

806 100 Rublos de oro. Moneda en oro de 17,280 gr.

Medidas: 3 cm

Salida: 950 €



807

807 Dos cenicero en cristal tallado y dos saleros con tapas de plata

Medidas: 4 x 12 cm

Salida: 45 €



808

808 Lámpara de alabastro con columna

Medidas: 145 cm

Salida: 100 €



810

809 (parte del lote)

809 Pareja de sillas con asiento de rejilla, Art Decó.

Medidas: 96 x 38 x 39 cm

Salida: 40 €

810 Mesa de juego en madera patinada, años 40. Falta fieltro

Medidas: 75 x 93 x 93 cm

Salida: 120 €



811

811 Sillón fernandino de despacho en madera patinada de seis patas.

Medidas: 93 x 56 x 53 cm

Salida: 400 €



812

812 Silla plegable en madera patinada y tapizada.
Medidas: 75 x 50 x 60 cm
Salida: 40 €



813 (parte del lote)

813 24 Bajoplatos en metal grabado y cordoncillo dorado
Medidas: 30 cm
Salida: 300 €

LIBROS - Subasta exclusivamente online

1001 Documentos. "Alegación en Fuero y Drecho por el Illustrissimo Señor Don Pedro Pablo Ximénez de Urrea Zapata Fernández de Heredia, Governador y capitan general del reyno de aragon. Y el Illustrissimo señor marques de cañizar", Zaragoza, Edita Diego Dormer, 1654. pp. 58.
Salida: 200 €

1002 Lo Spirito Folletto. Giornale umoristico in gran formato. Anno XIV. Milán, 1874. Italiano. 424 pp.
Salida: 100 €

1003 François-René de Chateaubriand, Atala y los Natchez. Versión española por Francisco Nacente ilustrada por Gustavo Doré. Tomos I y II. Barcelona, 1880. 317 pp. el primer tomo y 280 el segundo.
Salida: 80 €

1004 Documentos. "Fueros y Actos de Corte de el Reyno de Aragon: Hechos por la Sacra, Católica y Real magestad del Rey Don Carlos II, Nuestro Señor en las Cortes convocadas en la ciudad de Calatayud, y prorogadas a la de Zaragoza, y en ella fenecidas en los Años de MDCLXXVII y MDCLXXVIII", Zaragoza, Edita Pasqual Bueno, 1678. Firmado en portada "Sanchez de Rufete". Encuadernación manual. pp. 33 (falta de 3 folios).
Salida: 500 €

1005 Libro antiguo. ALBERTO FACI, R., "Aragon, Reyno de Christo, y dore de Maria Santissima, fundado sobre la columna inmobile de nuestra Señora en su Ciudad de Zaragoza. Aumentado con ls apariciones de la Santa cru, Santisimos Misterios, Milagros del Santisimo Sacramento, Imagenes singulares de Chrito Nuestro Señor, y con las Aparecidas, Halladas, Antiguas, y Milagrosas de Nuestra Señora en el mismo Reyno", 1 Vol., Zaragoza, Oficina de Joseph Fort, 1739. Encuadernación en pergamino, lomo levantado, marcas de humedad.
Medidas: 30 x 20 cm
Salida: 500 €

1006 Don Serafín E. Calderón (Auditor General del Ejército), Manual del oficial en Marruecos o cuadro geográfico, estadístico, histórico, político y militar de aquel imperio. Madrid, 1844. 342 pp.
Salida: 50 €

1007 Religión. BACALLARY SANNA, VICENTE, "Monarchia Hebrea". Nueva Edición corregida de muchos errores y sobre el Expurgatorio del Santo Oficio: Añadida con dos Dissertaciones del R. P. Agustín Calmet, Benedictino, sobre las diez Tribus de Israel. Segundo tomo. Contiene los libros tercero y cuarto de la Historia. Madrid, Edita Gabriel Ramírez, 1746.
Salida: 80 €

1008 *Decretales de varios papas* Decretales de Bonifacio VIII, constituciones de Clemente V y decretales de Juan XXII. Paris, 1561. Escrito en dos columnas. Signos de humedad.
Salida: 500 €

1009 *Sermones para los días de Semana Santa* Fr. Francisco Nieto y Salcedo. Madrid, 1670. Con desperfectos y faltas.
Salida: 350 €
ta Nacional, 1863. 312pp. +10 láminas y un mapa desplegable
Salida: 200 €

(,,)

Puede consultar el
listado completo de
libros con su fotografía
en nuestra página web:

aragonsubastas.com

CONDICIONES GENERALES

DATOS IDENTIFICATIVOS. – ARAGÓN SUBASTAS DE ARTE, S.L. (en adelante la “Sala”) es una sociedad limitada con domicilio social en Zaragoza, en la calle Joaquín Sanz Gadea y con C.I.F. número B-99476731. La Sala es un centro de contratación, intermediación y venta en remate a través del sistema de subasta o venta directa de bienes propios o de bienes cedidos por sus propietarios o legítimos tenedores a tal fin, actuando como mediadora.

ÁMBITO DE APLICACIÓN. – Las presentes Condiciones Generales serán de aplicación a todas las relaciones existentes en relación con las subastas, operaciones de contratación, mediación y venta entre la Sala y (i) los vendedores o depositantes, a los que además se aplicarán las “Condiciones de Venta en Subasta”, (ii) compradores o adjudicatarios y (iii) licitadores, a los que, como a los compradores, se les aplicará además las “Condiciones para los Compradores”. En lo no regulado en las mismas será de aplicación la normativa civil y/o mercantil según corresponda, siendo de aplicación subsidiaria los usos del sector.

ESCALA DE PUJAS. – Las pujas se establecerán y/o incrementarán con arreglo a la escala referida a continuación, pudiendo la Sala variar la misma para casos concretos. El Director de la subasta podrá no considerar válidas las pujas que no respeten los tramos establecidos en la escala de pujas prefijada.

ESCALA	IMPORTE PUJA	ESCALA	IMPORTE PUJA
Hasta 100 €	5 €	De 5.001 € hasta 10.000 €	500 €
De 101 € hasta 200 €	10 €	De 10.001 € hasta 20.000 €	1.000 €
De 201 € hasta 500 €	25 €	De 20.001 € hasta 50.000 €	2.500 €
De 501 € hasta 1.000 €	50 €	De 50.001 € hasta 100.000 €	5.000 €
De 1.001 € hasta 2.000 €	100 €	De 100.001 € hasta 200.000 €	10.000 €
De 2.001 € hasta 5.000 €	250 €	De 200.001 € hasta 500.000 €	50.000 €

SERVICIO DE TASACIONARIAS – La Sala dispone de un servicio de tasación y valoración profesional para reparto de bienes, seguro, etc. La tarifa es la siguiente (I.V.A. no incluido): El 2% en valoraciones hasta 30.000 euros. El 1.5% en valoraciones de 30.000 a 50.000 euros. El 1% en valoraciones a partir de 50.000 euros.

PERMISOS ESPECIALES. – El vendedor es responsable de obtener y de aportar, a su exclusiva cuenta y cargo, la documentación legal y administrativa, licencias y permisos de cualquier clase, incluidos los de exportación e importación, que sean eventualmente requeridos por las Autoridades Públicas y Administraciones, nacionales e internacionales, para el legal transporte y comercialización de los objetos que sean depositados en la Sala para su venta. Asimismo, el adjudicatario es responsable de obtener y de aportar donde corresponda, a su exclusiva cuenta y cargo, la documentación legal y administrativa, licencias y permisos de cualquier clase, incluidos los de exportación e importación, que sean eventualmente requeridos por las Autoridades Públicas y Administraciones, nacionales e internacionales, para el legal transporte de los lotes adjudicados y/o adquiridos en la Sala. La no obtención de dicha documentación no afectará a la adquisición realizada, debiendo el adjudicatario pagar el precio del lote a la Sala y demás cantidades devengadas.

DERECHOS DE PROPIEDAD INTELECTUAL. – Los derechos de los autores y de sus herederos sobre sus obras y creaciones se respetarán con arreglo a la Ley de Propiedad Intelectual. La deducción correspondiente a las obras de autores con sujeción a la Ley 3/2008 de la Propiedad Intelectual u otra normativa aplicable, cuando así proceda, será por cuenta del vendedor.

FUERO JURISDICCIONAL Y LEY APLICABLE. – Las partes (la Sala, los licitadores, el adjudicatario y el vendedor), con expresa renuncia a cualquier fuero propio que pudiera corresponderles, salvedad de los que la legislación determine como imperativos, se someten a la Jurisdicción y Competencia de los Juzgados y Tribunales de Zaragoza capital y conforme a derecho español para cualquier cuestión relativa a la subasta o respecto a las relaciones contractuales nacidas en su virtud.

DATOS DE CARÁCTER PERSONAL. – En cumplimiento con la Ley Orgánica 15/1999 de 13 de diciembre, de Protección de Datos de Carácter Personal, se informa que los datos personales recabados con ocasión de la contratación de los servicios de mediación ofrecidos por la Sala, tanto de vendedores, licitadores y adjudicatarios, serán incorporados a un fichero, titularidad de ARAGÓN SUBASTAS DE ARTE, S.L., con la finalidad de gestionar las relaciones contractuales entre las partes, así como otras finalidades conexas. Con la firma del presente documento, el titular de los datos consiente la incorporación de dichos datos y el tratamiento de los mismos, pudiendo ejercitar en cualquier momento los derechos de acceso, rectificación, cancelación u oposición de sus datos personales solicitándolo por escrito, adjuntando fotocopia del Documento Nacional de Identidad, a la dirección de correo electrónico info@aragonsubastas.com o al domicilio de la Sala indicado anteriormente.

INEFICACIA PARCIAL - Si cualquier disposición de las presentes Condiciones Generales fuese considerada inválida, ineficaz, nula, anulable, inaplicable o contraria a la ley, el resto de cláusulas permanecerán vigentes. La disposición en cuestión será sustituida por la disposición válida y exigible que más fielmente refleje la intención y el propósito de las Partes en la medida de lo legalmente permitido.

COMUNICACIONES COMERCIALES. – En virtud de la Ley 34/2002, de 31 de julio, de Servicios de la Sociedad de la Información y el Comercio Electrónico, el usuario acepta que comunicando su correo electrónico, ARAGÓN SUBASTAS DE ARTE, S.L. pueda utilizarlo para el envío de comunicaciones comerciales publicitarias y promocionales propias de su actividad o servicios relacionados de la compañía, a través de este medio o de otros medios de comunicación. No obstante, el usuario podrá darse de baja de este tipo de comunicaciones comunicándolo por escrito a la dirección de correo electrónico info@aragonsubastas.com o al domicilio de la Sala.

CONDICIONES PARA LOS COMPRADORES

IDENTIFICACIÓN DE LOS LICITADORES. – Las personas que deseen participar en la subasta deberán presentar:

- En caso de personas físicas, su D.N.I. o documento de identidad válido provisto de fotografía. Si la puja la realiza en nombre de un tercero deberá aportar autorización escrita acompañada de D.N.I. o documento de identificación válido.
- En caso de persona jurídica, la escritura pública de constitución, tarjeta acreditativa del Número de Identificación Fiscal (N.I.F.) así como documento que acredite poderes suficientes para actuar en nombre de la sociedad.

ADJUDICACIÓN DE LOS LOTES – Los lotes se adjudicarán al mejor postor. La Sala designará un director de la subasta, encargado de la dirección de la misma que será quien adjudique los lotes al mejor postor, el cual quedará vinculado automáticamente al pago del lote por la cantidad de la puja realizada, más impuestos, comisiones y gastos devengados, no pudiendo desistirse de la misma.

COMISIÓN DEL ADJUDICATARIO A FAVOR DE LA SALA - Sobre el precio de remate, el comprador/adjudicatario abonará a la Sala en concepto de comisión por su intermediación un veintidos por ciento (22% I.V.A. Incluido).

PAGO Y GASTOS DE ALMACENAMIENTO – El comprador/adjudicatario deberá proceder al pago y retirada de los lotes y a la satisfacción de las comisiones, gastos e impuestos aplicables en el plazo máximo de diez (10) días naturales, pasados los cuales se devengarán los intereses de mora establecidos en la Ley 3/2004, de 29 de diciembre. Transcurrido dicho plazo, devengarán, además, unos gastos de almacenaje, seguro y custodia de dos (2) euros diarios por cuadro y objeto, y tres (3) euros diarios por el resto de bienes muebles.

ENTREGA – La Sala sólo procederá a la entrega de los lotes adjudicados una vez que éstos, y las cantidades devengadas en razón de los mismos, hayan sido pagados en su totalidad.

FIANZA – La Sala podrá exigir una determinada fianza a los licitadores como requisito para participar en la subasta lo que hará constar en el anuncio de la misma, y nunca excederá del 5% del precio de salida del lote. La fianza de los adjudicatarios, en su caso, será considerada como pago a cuenta de las cantidades devengadas. La fianza será devuelta a los licitadores que no resulten adjudicatarios en los tres (3) días siguientes a la fecha de celebración de la subasta. La Sala podrá también requerir a los licitadores, cuando lo considere oportuno, referencias bancarias a fin de asegurar la solvencia de estos.

FORMAS DE PAGO – El pago de los lotes adjudicados podrá efectuarse a través de:

- Dinero en efectivo por cantidades inferiores a los 1.000 euros, de conformidad con la Ley 11/2021 de 9 de julio.
- Transferencia bancaria a la cuenta corriente de la Sala.
- Cheque bancario conformado o tarjeta de crédito.

PUJAS EN SUBASTA – Las personas que deseen pujar en la subasta deberán rellenar un impreso de solicitud de la paleta acreditativa de sus compras y conforme a las condiciones de la subasta en las mesas destinadas al efecto, donde se le entregará el número de paleta correspondiente.

PUJAS POR ESCRITO Y PUJAS POR TELÉFONO – Tanto las pujas por escrito como por teléfono podrán ser aceptadas rellenando completamente los impresos facilitados al efecto por la Sala. En caso de que se reciban varias pujas por escrito de igual cantidad para un mismo lote, se concede prioridad a la más antigua. Asimismo, en caso de empate entre una puja realizada en la Sala o por teléfono y una oferta efectuada por escrito, ésta última tendrá preferencia. Las pujas por escrito serán defendidas por el Director de la subasta o el personal de la Sala hasta el límite fijado en la misma, tratando de adjudicar el lote ofertado en el precio más bajo posible que permitan las demás pujas y precios de reserva si hubieran sido establecidos. Este sistema no determinará que se trate de una venta a distancia de conformidad con lo establecido en el artículo 38 de la Ley de Ordenación del Comercio Minorista. La Sala se reserva el derecho de rehusar las pujas por escrito recibidas en las tres (3) horas previas a la celebración de la subasta, sin necesidad de justificación o explicación alguna. Por otro lado sólo se permitirán las pujas por teléfono para lotes cuya cifra de salida sea igual o superior a quinientos (500) euros. La orden para participar telefónicamente implica que el postor se obliga, al menos, a cubrir la cifra de salida.

DESACUERDOS – En caso de duda o desacuerdo sobre la adjudicación o precio del remate entre dos o más licitadores o postores y, en general, cualquier diferencia entre los postores de una subasta, será dirimida por el Director de la subasta, que determinará a quien corresponde el lote de manera inapelable. Además, si el Director de la subasta no resolviera sobre la marcha el desacuerdo o la diferencia surgida entre postores, la Sala tendrá la facultad de proceder a una nueva subasta del lote en cuestión.

TRANSPORTE - El transporte de los bienes adjudicados será realizado por el adjudicatario por su cuenta y riesgo. En el caso de ser solicitado dicho servicio por el adjudicatario los gastos que ocasionen el embalaje y el transporte de los bienes adjudicados correrán por cuenta de éste y deberán ser pagados de forma anticipada.

EXPOSICIÓN – Durante el período de exposición previa a la subasta el comprador podrá comprobar y expertizar por sí mismo, el estado de las piezas que sean de su interés así como verificar que la catalogación es fehaciente y formar su propia opinión al respecto. Los datos e informaciones contenidos en el catálogo representan un juicio/opinión de buena fe fruto del estudio e investigación de los expertos de la Sala y teniendo en cuenta las manifestaciones de sus propietarios y/o vendedores. No obstante, la Sala no asume responsabilidad alguna respecto a la certeza y la exactitud de los mismos, considerándose el catálogo como una mera orientación no vinculante. Los lotes se subastarán en el estado en que se encuentran, y no se aceptarán reclamaciones relativas a desperfectos, roturas, restauraciones etc. ya existentes durante la exposición del bien de que se trate, a pesar de no haber estado descrito en el catálogo.

ARAGÓN SUBASTAS DE ARTE

IMPRESO DE PUJAS POR ESCRITO / TELEFÓNICA

Nº SUBASTA:

Nombre:.....Apellidos.....
Dirección:.....C.P:.....
Ciudad:.....Provincia:.....
Teléfono:.....Móvil:.....Email:.....

Por medio de la presente formalizo las siguientes pujas por los lotes de la subasta referida a continuación, aceptando se efectúen las mismas por el Director de la subasta o el personal de la sala en mi nombre y representación al menor precio posible. Declaro haber recibido una copia y haber leído las Condiciones Generales y las Condiciones para los compradores aplicables y acepto las mismas, así como la comisión del 22% (I.V.A. incluido).

Entiendo que en caso de que se reciban varias pujas por escrito de igual cantidad para un mismo lote, se concede prioridad a la más antigua. Así mismo, en caso de empate entre una puja realizada en la sala o por teléfono y una oferta efectuada por escrito, esta última tendrá preferencia.

Lote	Descripción	Puja Escrita €	Puja Telefónica *

*El sistema de puja telefónica solo se prevé en lotes cuyo precio de salida sea igual o superior a 500€ y deberá cubrirse el precio de salida del lote solicitado.

FIRMA

En Zaragoza, a..... de..... De 20.....

Número de Cuenta: IBAN: ES 20 0182 2316 8902 0155 1198
SWIFT/BIC:
BBVAESMMXXX BBVA
C/ Camino de las Torres, 8 - 50002 - Zaragoza
España

ARAGON SUBASTAS DE ARTE, S.L. Calle Joaquín Sanz Gadea, 4 - 50002 – Zaragoza

En cumplimiento con la Ley Orgánica 15/1999 de 13 de diciembre, de Protección de Datos de Carácter Personal, se informa que los datos personales recabados con ocasión de la contratación de los servicios de mediación ofrecidos por la sala, tanto de vendedores, licitadores, adjudicatarios, serán incorporados a un fichero, titularidad de Aragón Subastas de Arte, S.L., con la finalidad de gestionar las relaciones contractuales entre las partes, así como otras finalidades conexas. Con la firma del presente documento, el titular de los datos consiente la incorporación de dichos datos y el tratamiento de los mismos, pudiendo ejercitar en cualquier momento los derechos de acceso, rectificación, cancelación u oposición de sus datos personales solicitándolo por escrito, adjuntando fotocopia del Documento Nacional de Identidad, a la dirección de correo electrónico info@aragonsubastas.com o al domicilio de la sala indicado anteriormente.



ARAGÓN

subastas de arte

GRUPO ABALARTE

Joaquín Sanz Gadea 4, 50002 Zaragoza
e-mail: pujas@aragonsubastas.com

Teléfono: +34 876 015 826
www.aragonsubastas.com

