

ARAGÓN

subastas de arte



1 y 2 de abril de 2025



SUBASTA de ABRIL 2025

1ª Sesión:

Martes, 1 de abril de 2025

Lotes: del 1 al 452

Lotes de libros: del 1001 al 1070

2ª Sesión:

Jueves, 19 de marzo de 2020. Lotes: del 501 al 896

ARAGÓN

SUBASTAS DE ARTE

GRUPO ABALARTE

Exposición del 21 de marzo al 1 de abril de 2025

Abierto Sábado 22 mañana y tarde.

Subasta en Joaquín Sanz Gadea, 4, a las 18:00 horas

Horario: de 10:00 a 14 y de 16:30 a 20:00 horas



ESCUELA ARAGONESA, S. XVII-XVIII (Lote 115)

www.aragonsubastas.com

Joaquín Sanz Gadea, 4 - 50002 Zaragoza

Tel. 876 015 826

e-mail: info@aragonsubastas.com



1ª SESIÓN:

Grabados, dibujos, pintura, muebles y artes decorativas



1



1



1

1 RAMÓN JESÚS VIVES (Barcelona, 1939)

Escenas de toreros

Lote de tres cuadros en plumilla y acuarela.

Firmados y enmarcados.

Medidas: 40 x 38 cm

Salida: 250 €



2



3

2 RAMÓN JESÚS VIVES (Barcelona, 1939)

Jockey hacia el establo

Dibujo realizado a lápiz y acuarela.

Enmarcado y firmado.

Medidas: 25 x 36 cm

Salida: 70 €

3 ESCUELA ESPAÑOLA, S. XX

Torero

Dibujo a tinta y lápices de colores sobre papel. Firmado Carlos Sanz, Madrid. Enmarcado.

Medidas: 15 x 31 cm

Salida: 120 €



4

4 JUAN BAUTISTA BRU DE RAMÓN
(Valencia, 1740-Madrid 1799)

Cabeza del escorpión

Grabado titulado y coloreado a mano, perteneciente a la obra "Colección de los peces y demás producciones marítimas de España", según dibujos de Miguel Cros. Enmarcado.

Medidas: 48 x 30 cm

Salida: 190 €



5

5 GASPARD DUCHANGE
(1662-1757)

Desembarco de la Reina en el puerto de Marsella

Grabado, 1710, según Rubens.

Enmarcado.

Medidas: 48 x 33 cm

Salida: 150 €



6

6 Springer Spaniel cobrando un conejo

Grabado de Léon Danchin artista francés, pintor y escultor de animales, nacido el 21 de junio de 1887 en Lille y fallecido el 4 de agosto de 1938 en Bergues. Es conocido principalmente por sus cuadros y grabados de perros de caza. Enmarcado

Medidas: 82 x 63 cm

Salida: 110 €



7

7 Desnudo

Dibujo a lápiz. Enmarcado. Firmado

WIR

Medidas: 22,5 x 32 cm

Salida: 30 €



8

8 Paisaje

Grabado paisaje tema de

Rembrandt. Enmarcado

Medidas: 13 x 22 cm

Salida: 100 €



9

9 ALBERTO DUCEVAQUERO
(Zaragoza, 1915 - 2003)

Estudio del artista

Litografía firmada a lápiz y fechada en 1969 a tinta. Incluye dedicatoria a tinta. Pequeña rotura inferior. Medidas: 39 x 48 cm.

Salida: 50 €



10

10 VICENTE DOLADER
BECERRA (Zaragoza, 1905)

Formas geométricas

Litografía firmada y fechada en 1972. Enmarcada bajo cristal.

Medidas: 49 x 62 cm

Salida: 125 €



11

11 GRASSI.

Escuela italiana S. XVIII-XIX
Vistas de monumentos italianos

Conjunto de cinco grabados

iluminados a mano, enmarcados.

Medidas: 11 x 14,5 cm entre otros

Salida: 200 €



12

12 LUIS GARCÍA OCHOA
(San Sebastián, 1920–Madrid, 2019)

S/T

Litografía. Numerada P.A. (Prueba de Autor) y firmada a lápiz. Medidas: 50 x 39 cm.

Salida: 100 €



13

13 FRANCOIS MARECHAL

Apocalipsis

Xilografía firmado F. Marechal 1985

Medidas: 29 x 40 cm

Salida: 60 €



14

14 PEDRO SOBRADO

(Torrelavega, 1936)

Cuadro

Litografía enmarcada, firmada y numerada 11/100

Medidas: 29,5 x 22,5

Salida: 100 €

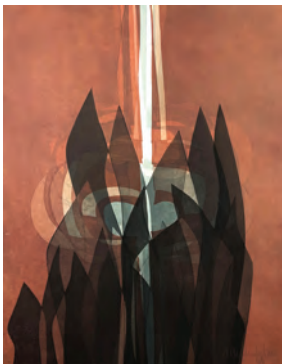

15

15 AMADEO GABINO
(Valencia, 1922 - Madrid, 2004)

Composición

Aguafuerte en color. Buena Conservación.

Firmado a lápiz. Numerado 175/195.

Medidas: 38 x 48 cm

Salida: 150 €



16

16 RICARDO BAROJA (Minas de Riotinto, Huelva, 1871 - Vera de Bidasoa, Navarra, 1953)

Lectura de la doctrina en la iglesia

Grabado enmarcado

Medidas: 13 x 21 cm

Salida: 150 €



17

17 RICARDO BAROJA (Minas de Riotinto, Huelva, 1871 - Vera de Bidasoa, Navarra, 1953)

El café

Grabado enmarcado.

Medidas: 13 x 21 cm

Salida: 150 €



18



18

18 Pareja de láminas enmarcadas

Medidas: 62 x 52 con marco

Salida: 50 €



19



19

19 Pareja de láminas enmarcadas

Medidas: 62 x 52 cm

Salida: 50 €



20

20 ANTONIO SAURA (Huesca, 1930 - Cuenca, 1998)

EL PERRO DE GOYA

Litografía firmada y numerada 3/60. Enmarcada

Salida: 700 €



21

21 SALVADOR DALÍ (Figueras, Girona, 1904-1989)

El Cid de Dalí

Grabado numerado

Firmado ángulo inferior derecho.

Medidas: 72 x 48 cm

Salida: 300 €



22

22 JOAN MIRÓ (Barcelona, 1893 - Palma de Mallorca, 1983)

Sin título

Dos litografías, una firmada y fechada en plancha 1/IX/66, dedicada a los Sres. Luna propietarios del restaurante Orotava de Barcelona, famoso por reunir a los artistas destacados de la ciudad. Monotipo.

La segunda dedicada a los Sres. Luna por la celebración del 50 aniversario del restaurante Orotava 1980

Medidas: 65,5 x 98 cm

Salida: 1.500 €



22



23



23



23

23 ESCUELA FRANCESA, S. XVIII

Vue d'Optique: L'entre du Temple du Soleil dans Palmire, Vue des jeux Tournois dans le Sup Mange de son A. S. M le Duc de Baviere y View of the Hospital Piazza of Sta. Mari al Florence. Lote de tres grabados al aguafuerte, color a mano, enmarcados.

Medidas huella: 23 x 39 cm

Salida: 500 €



24



25



26

24 GENARO PÉREZ VILLAAMIL (1807-1854)

Claustro de Santa Engracia en Zaragoza

G.P. Villaamil d'apres un croquis de M. Carderera.

Guesdon Lith. Grabado coloreado . París A. Hauser (1850)

Medidas: 31 x 40 cm

Salida: 125 €

25 Castillo de Monte - Agudo

LEOPOLD/ DONON Grabado en

color

Madrid Ronchi Editor s/a

Medidas: 15 x 22 cm

Salida: 110 €

26 Fachada principal de la Catedral de Burgos

LEOPOLD/ DONON. Litografía sepia

Madrid Juan Bautista Stampa (1862)

Medidas: 44 x 31 cm

Salida: 70 €

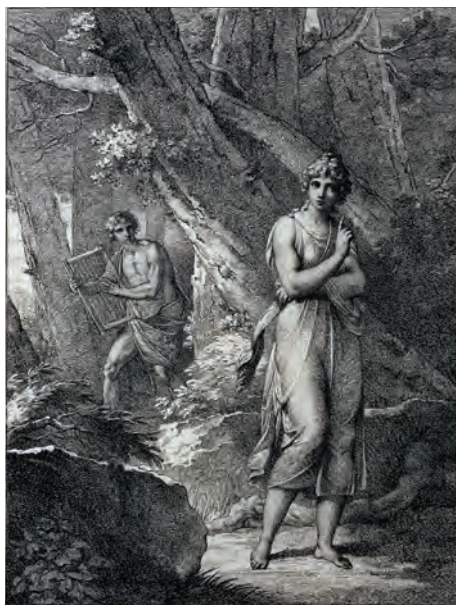

27



28



29

27 Die erfingung des Saitenspiels

FUGER / AGRICOLA.- Grabado

blanco/negro 1803

Medidas: 24 x 35 cm

Salida: 60 €

28 JOSÉ HERNÁNDEZ (1944- 2013)

Interior

Litografía blanco/negro sobre papel Rives BFK. Numerado 31/60

Firmado a tinta y fechado 1974. Madrid Taller Grupo 15 1974

Medidas: 45 X 36 cm

Salida: 150 €

29 Servant de Salamanque

LAUTE. Grabado acquarelado

color. S. XIX

Medidas: 16 x 25 cm

Salida: 150 €



30

30 Paisaje con río

Dibujo lápiz y carbón firmado Luis Palao

Medidas: 42 x 27 cm

Salida: 200 €



31

31 Naufragio

Grisalla realizada en gouache sobre papel. Firmado y enmarcado.

Medidas: 34 x 31 cm

Salida: 275 €



32

32 Músicos ambulantes

Gouache. Firmado: Alex Coll. Enmarcado.

Medidas: 24 x 31 cm

Salida: 225 €



33

33 Caballos

Dibujo firmado Cardestar. Enmarcado.

Medidas: 30 x 40 cm

Salida: 150 €



34

34 Desnudos femeninos. Estudios

Carboncillo sobre papel. Fechado en 1932.

Medidas: 49 x 59 cm.

Salida: 75 €



35

35 JULIÁN GRAU SANTOS (1937)

Paisaje urbano, Alcañiz

Dibujo a lápiz enmarcado. Firmado y fechado 69

Medidas: 44 x 30 cm

Salida: 180 €



36

36 Angoulême y Magdalene Collegue Oxford

Lote de dos dibujos a lápiz, titulados. Enmarcados.

Medidas: 17 x 13 cm y 19 x 18 cm

Salida: 150 €



36



37

37 JOSE LUIS PÉREZ DIEZ
(Bilbao 1931-1992)

Calle de pueblo

Óleo sobre táblex. Firmado y enmarcado.

Medidas: 33,5 x 26 cm

Salida: 150 €



38

38 ANTONIO MEDINA (Madrid, 1944)

Romería en la pradera de San Isidro.

Óleo sobre tabla. Firmado y enmarcado.

Medidas: 56 x 74 cm.

Salida: 350 €

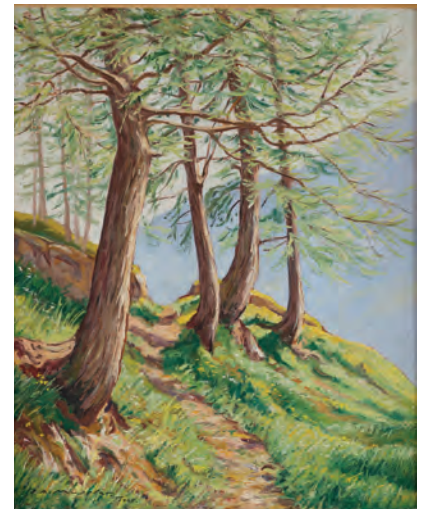

39

39 Árboles en el sendero

Óleo sobre lienzo enmarcado.

Firmado y fechado en 1945

Medidas: 46 x 38 cm

Salida: 150 €

40 MARTÍN
RUIZANGLADA
(Milmarcos, 1929 -
Zaragoza, 2001)

Paisajes de montañas

Pareja de óleos sobre táblex.

Firmados y enmarcados.

Incluyen dedicatoria en la parte trasera.

Medidas: 23 x 34 cm.

Salida: 500 €



40



40

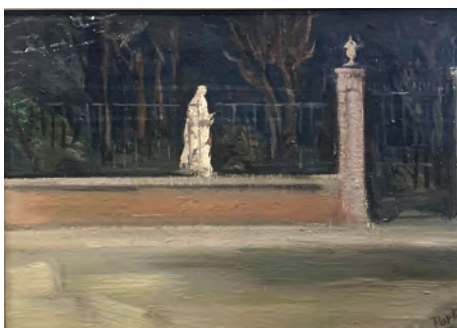

41

41 CAMILLO PORTA (Zaragoza, 1932)

La entrada al jardín

Óleo sobre lienzo. Firmado y fechado en 1978.

Enmarcado

Medidas: 33 x 47 cm.

Salida: 150 €



42

42 ESCUELA ESPAÑOLA SS. XIX-XX

Escena de cinegética

Boceto. Óleo sobre lienzo. Sin enmarcar.

Medidas: 26 x 20 cm

Salida: 100 €



43

43 ESCUELA ESPAÑOLA, S. XX

Rosas

Óleo sobre lienzo

Medidas: 12,5 16,5 cm

Salida: 80 €



44

44 ESPERANZA FONSECA (Córdoba, últimas décadas del S. XIX)

Bodegón con flores

Óleo sobre lienzo. Firmado y fechado en 1895.

Medidas: 59 x 68,5 cm

Salida: 200 €



45

45 ESCUELA SEVILLANA S. XIX

Santo con calavera.

Óleo sobre lienzo. Firmado Ruiz Monpeller.

Medidas: 83 x 62 cm.

Salida: 250 €



46

46 COPIA DE MURILLO, S.XX

San Félix Cantalicio con la Virgen y el Niño

Óleo sobre lienzo. Copia del original de Murillo que se encuentra en el Museo de Bellas Artes de Sevilla. Enmarcado.

Medidas: 63,5 x 46 cm

Salida: 750 €



47



47

47 ANTONIO CANOVAS DEL CASTILLO Y VALLEJO (1862-1933)

Flores

Pareja de óleos sobre tabla. Firmados y enmarcados.

Medidas: 37 x 22,5 cm

Salida: 120 €



48

48 IGNACIO GARCÍA ERGÜIN (Bilbao, 1934)

Escena de playa

Óleo sobre tablex

Medidas: 12 x 17 cm

Salida: 225 €



49

49 NINOSKA DE GRACIA (Madrid 1965)

El árbol rojo (Aranjuez)

Pastel enmarcado

Medidas: 30 x 30 cm

Salida: 300 €



50

50 PEDRO GIL MAZO (Punta Umbría 1960-2003)

Barcas

Acrílico

Medidas: 13 x 21 cm

Salida: 150 €



51

51 ESCUELA ESPAÑOLA, S. XX

Arlequín

Técnica mixta sobre lienzo firmado Escos.

Medidas: 81,5 x 65 cm

Salida: 200 €



52

52 Zumarraga

Técnica mixta firmado en el 92. Enmarcado.

Medidas: 34 x 45 cm

Salida: 180 €



53

53 ANDRÉS CEREZO MENA
(Córdoba, 1928 - Avilés, 1989)

Paisaje de invierno

Óleo sobre lienzo.

Firmado y enmarcado.

Medidas: 60 x 73 cm

Salida: 150 €



54

54 FRANCESC SILLUÉ (Barcelona, 1936)

Baños Turcos

Óleo sobre lienzo. Firmado y enmarcado. Fechado en 1992.

Incluye catálogo de la exposición del artista en la Galería d' Art Foz, Zaragoza.

Medidas: 45 x 37 cm.

Salida: 250 €



55

55 ANDRÉS CEREZO MENA
(Córdoba, 1928 - Avilés, 1989)

Vista de Potes en Invierno

Óleo sobre lienzo firmado A. Cerezo.

Medidas: 60 x 80 cm

Salida: 110 €



56

56 LUIS CALVO DÍEZ (Zaragoza, 1935-2021)

Torre mudéjar de la iglesia de San Pablo de Zaragoza

Óleo sobre lienzo. Firmado y enmarcado.

Medidas: 80 x 60 cm.

Salida: 200 €



57

57 ESCUELA ESPAÑOLA, S.XX

Vista de pueblo

Óleo sobre lienzo. Firmado José Gonzalo.

Medidas: 50 x 66 cm

Salida: 100 €



58

**58 SANTIAGO DE LES CHORNET
(La Alcudia 1898 -Valencia 1961)**

Bodegón

Óleo sobre lienzo. Firmado y fechado en 1926.

Medidas: 60 x 100 cm.

Salida: 175 €



59

59 ESCUELA ESPAÑOLA, S. XX

La plaza del pueblo

Óleo sobre lienzo enmarcado, firmado Rafael Ortiz Alonso 1933

Medidas: 38 x 55 cm

Salida: 120 €



60

60 MARIA PILARTENA

Mujer de color

Óleo sobre lienzo, sin enmarcar.

Medidas: 92 x 73 cm

Salida: 75 €

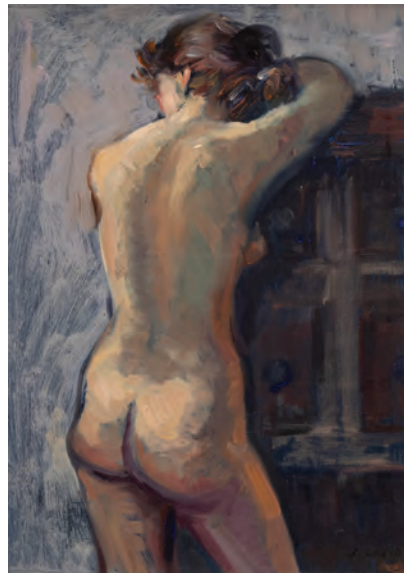

61

**61 LUIS CALVO DíEZ
(Zaragoza, 1935-2021)**

Desnudo

Óleo sobre tablex enmarcado.

Medidas: 40 x 28,5 cm

Salida: 175 €



62

**62 JESÚS SUS MONTAÑÉS
(Zaragoza, 1945)**

Mirando escaparates

Óleo sobre lienzo enmarcado.

Medidas: 65 X 54 cm

Salida: 200 €



63

63 MARIA PILARTENA

Bodegón de libros

Óleo sobre lienzo enmarcado

Medidas: 74 x 61 cm

Salida: 110 €



64

64 RAFAEL CARDELLS CAMARLENCH

(Valencia, 1899-1980)

Naturaleza muerta

Óleo sobre lienzo. Firmado y fechado en 1976. Enmarcado.

Medidas: 71 x 90 cm.

Salida: 100 €



65

65 Pareja en el parque

Óleo sobre lienzo. Enmarcado. Firma ilegible.

Medidas: 42 x 51 cm; Medidas con marco: 72 x 79 cm

Salida: 175 €



66

66 MARIA PILARTENA

Vista de castillo

Óleo sobre lienzo sin enmarcar.

Medidas: 61 x 50 cm

Salida: 75 €



67

67 MANUEL MAYOR MANERO (Borja, S. XX)

Arreo de ganado

Óleo sobre lienzo. Firmado y enmarcado. 1939.

Medidas: 39 x 45 cm

Salida: 120 €



68

68 HERMANN KIEKEBUSCH (Alemania S. XIX)

Paisaje alpino

Óleo sobre lienzo sin enmarcar. Fdo. H. Kiekebusch

Medidas: 76 x 95 cm

Salida: 350 €



69

69 FRANCIS BELLANGER (1885-?)

Jardin con escultura

Óleo sobre lienzo enmarcado, firmado y fechado F. Bellanger

Luxemburgo 1913

Medidas: 33,5 x 41 cm

Salida: 350 €



70

70 IGNACIO GARCÍA ERGÜIN (Bilbao, 1934)

Playa con cielo gris

Óleo sobre lienzo

Medidas: 54 x 65 cm

Salida: 450 €



71

71 GONZALO ROMAN (1932)

Florero

Acuarela sobre papel firmado Gonzalo Román

Medidas: 49 x 63 cm

Salida: 130 €



72

72 GONZALO ROMAN (1932)

Cuadro

Acuarela sobre papel fdo Gonzalo Román

Medidas: 50 x 69 cm

Salida: 130 €



73

73 JOSÉ LAMIEL ASENSIO (Calanda, 1924- Alcalá de Henares, 2020)

Nostalgia

Óleo sobre lienzo, al reverso firmado y fechado 2012

Medidas: 41 X 27 cm

Salida: 400 €



74

74 VALENTÍN DE ZUBIAURRE (Madrid, 1879 - 1963)

Ondarroa?

Acuarela sobre papel, enmarcada .Marinero con haikú rojo

Medidas: 23 x 30 cm

Salida: 1.200 €



75

75 IGNACIO DÍAZ OLANO (Vitoria, 1860-1937)

Danzarina

Óleo sobre tablex

Medidas: 35 x 42,5 cm

Salida: 1.500 €



76

76 JOSÉ LAMIEL ASENSIO (Calanda, 1924- Alcalá de Henares, 2020)

Niña con ramito de flores

Óleo sobre lienzo enmarcado. Firmado y fechado 95

Medidas: 27 x 22 cm

Salida: 300 €



77

77 RICARDO SANTAMARÍA
(Zaragoza, 1920 - Prayssac, 2013)

S/T

Óleo sobre lienzo

Medidas: 79 x 59 cm

Salida: 350 €



78

78 RICARDO SANTAMARÍA
(Zaragoza, 1920 - Prayssac, 2013)

S/T

Medidas: 79,5 x 59,5 cm

Salida: 350 €



79

79 AGUSTÍN ALEGRE MONFERRER (Santa Eulalia del Campo, Teruel, 1936)

Rincón de Medina

Oleo sobre lienzo firmado

y fechado del año 76

Medidas: 64 x 48 cm

Salida: 225 €



80

80 MANOLO TOSAR GRANADOS
(Rota, Cádiz, 1945)

Con lo puesto

Óleo sobre lienzo. Firmado y enmarcado. Incluye portada de catálogo de exposición.

Medidas: 44 x 53 cm.

Salida: 200 €



81

81 Las dos amigas

Óleo sobre lienzo, copia de la obra de Joaquín Agrassot perteneciente a la Colección del Museo del Prado. Firmado F. Gid

Medidas: 44 x 30

Salida: 200 €



82

**82 ESCUELA
ARAGONESA S. XVIII**
San Pascual Bailón
Óleo sobre lienzo enmarcado
Medidas: 77 x 65 cm
Salida: 1.000 €

**84 MARIANO BARBASÁN
(Zaragoza, 1864 - 1924)**
Soldado con armadura
Óleo sobre tabla firmado
Medidas: 16 x 8 cm
Salida: 150 €



84

85 ESCUELA SEVILLANA S. XVII
San Francisco de Paula
Óleo sobre lienzo. Circulo de Valdés Leal
Medidas: 62 x 43 cm.
Salida: 600 €



85



83

83 DOLORES BENEDITO
Corazón de María
Óleo sobre lienzo. Firmado y
fechado Dolores Benedito 1885. Con
marco original
Medidas: 99 x 75 cm
Salida: 300 €



85

85 ESCUELA CENTROEUROPEA S. XIX

Paisajes

Pareja de óleos sobre lienzo con marcos a juego.

Medidas: 40 x 55 cm

Salida: 850 €



85



87

87 ESCUELA ESPAÑOLA, S. XIX

Bodegón de frutas y cacharros

Óleo sobre lienzo, S. XIX.

Medidas: 62 x 82 cm

Salida: 375 €



86

86 ESCUELA CENTROEUROPEA S. XIX

Pastores con el ganado en un paisaje

Óleo sobre tabla.

Medidas: 26 x 39 cm

Salida: 550 €

89 ESCUELA ESPAÑOLA, S. XIX

Pareja de floreros

Óleo sobre lienzo con marcos artesanales realizados en madera dorada y esgrafiada. Medidas: 41 x 55 cm

Salida: 500 €



89



89



90

90 LUCIE RANVIER-CHARTIER (FRANCIA 1867-1932)

Vista de Versailles

Óleo sobre lienzo enmarcado. Firmado Ranvier Chartier.

Medidas: 39 x 60 cm

Salida: 220 €



91

91 ESCUELA FRANCESA, S. XIX

Interior de cocina

Óleo sobre lienzo. Enmarcado.

Medidas: 42,5 x 34,5 cm

Salida: 120 €



92

92 ESCUELA ITALIANA (S. XIX)

Vista de Maiori

Óleo sobre lienzo firmado F. Zitarra Maiori 1894

Medidas: 35 x 60 cm

Salida: 400 €



93

93 ESCUELA EUROPEA S.XVIII

Retrato de caballero

Óleo sobre lienzo enmarcado, con deterioros. Marco época chapeado de ébano con moldura rizada y dorada

Medidas: 77 x 60 cm

Salida: 300 €



94

94 JOHN LINNELL (1792-1882)

Paisaje

Óleo sobre lienzo enmarcado. Firmado

Medidas: 31,5 x 54 cm

Salida: 200 €



95

95 ISIDORO GUINEA ZUAZAGA (1893 - 1947)

Vista de Toledo

Lápiz y acuarela firmado y enmarcado. Se trata del hijo de Anselmo Guinea

Medidas: 31 x 24 cm

Salida: 350 €



96

96 ISIDORO GUINEA ZUAZAGA (1893 - 1947)

Vista de Segovia

Lápiz y acuarela enmarcado. Se trata del hijo de Anselmo Guinea

Medidas: 31 x 24 cm

Salida: 350 €



97

97 Miniatura de dama

Grabado coloreado con marco en bronce dorado

Medidas: 10 x 8 cm

Salida: 100 €



98

98 Rubens y Van Dyck

Óleo sobre cartón. Escuela europea siglo XIX. Enmarcados

Medidas: 22 x 17 cm

Salida: 500 €



98



99



99

**99 AGUSTÍN SALINAS Y TERUEL
(Zaragoza, 1861-Roma, 1915)**

*Pareja de vistas de Toledo con
personajes*

Óleo sobre tabla. Firmado A. Salinas.
Enmarcado de origen.

Nació en Zaragoza en 1861. Estudió
en la Escuela Especial de Pintura,
Escultura y Grabado de Madrid
donde ingresó en 1877. En 1883
fue pensionado por la Diputación de
Zaragoza para ampliar estudios y se
marchó a Roma por tres años, la beca
le fue prorrogada por dos más al ser
avalado por Francisco Pradilla.

Medidas: 40 x 22 cm c/u

Salida: 1.200 €

**100 A LA MANERA DE JAN
BRUEGHEL el Viejo, S.XIX**

Recua y gitanos en un bosque

Óleo sobre tabla. Se trata de una
copia de Jan Brueghel, obra que se
conserva en el Museo del Prado (Nº
Cat. 1432)

Medidas: 36 x 43 cm

Salida: 500 €



100



101

101 Virgen con santos

Virgen del rosario con San Francisco y Santo domingo de Guzmán

Escuela cuzqueña del siglo XVIII óleo sobre lienzo enmarcado

Medidas: 63,5 x 49 cm

Salida: 250 €



102

102 ESCUELA ESPAÑOLA (S. XVIII)

Jesús carpintero

Óleo sobre lienzo sin enmarcar

Medidas: 26,5 x 19,5 cm

Salida: 650 €



103

103 ESCUELA NAVARRA, S. XVIII

Adoración de los magos

Óleo sobre lienzo, enmarcado

Salida: 300 €



104

104 ESCUELA SEVILLANA S. XIX

Naturaleza muerta

Óleo sobre lienzo. Con piezas de caza, aves y liebres sobre una mesa de cocina.

Medidas: 92 x 122 x 7 cm.

Salida: 500 €



105



105

105 JULIO LAMBLA (Sélesat, S. XIX)

Pareja de paisajes de España

Óleo sobre lienzo firmado y enmarcado. En el reverso de uno de ellos escrito "una vista de las orillas del Tajo". Siglo XIX Julio Lambla (Salestat, Francia, 1816 - España, 1897).

Medidas: 26 x 41 cm.

Salida: 500 €



106

106 ESCUELA ESPAÑOLA (CA. 1900)

La Gallina Ciega

Óleo sobre lienzo.

Medidas: 65,5 x 96 cm

Salida: 125 €



108



107

107 ESCUELA FRANCESA, S. XIX

La ira de Aquiles

Trumeau con escena mitológica representando a Aquiles, Agamenón y la intervención de Palas Atenea frenando la furia de Aquiles. Con espejo en la parte inferior.

Medidas: 151 x 52,5 cm

Salida: 650 €

108 ESCUELA ESPAÑOLA S. XIX-XX

Acampada

Acuarela sobre papel. Firmado A.M.S. y enmarcado.

Medidas: 31 x 49 cm

Salida: 160 €



109

109 ESCUELA FLAMENCA S. XVII

Paisaje de invierno con figuras

Óleo sobre tabla.

Medidas: 19 x 24 cm

Salida: 1.400 €



110

110 ESCUELA NAVARRA, S. XVIII

Inmaculada

Fragmento, óleo sobre lienzo sin enmarcar.

Medidas: 89 x 100 cm

Salida: 200 €



111

111 ESCUELA SEVILLANA S. XVII

Jesús predicando

Óleo sobre lienzo. Siglo XVII.

Medidas: 97 x 120 cm

Salida: 600 €



112

112 ESCUELA ESPAÑOLA (S. XVIII)

Virgen de la Luz

Óleo sobre lienzo, con marco de época. La devoción a Nuestra Señora de la Luz o Virgen de la Luz se inició en Palermo (Italia) con el padre jesuita Juan Antonio Genovesi (1648-1743). Con leyenda en la cartela "Al Ilustrísimo Señor Arzobispo de Zaragoza concedió"

Medidas: 106 x 79 cm, con marco 133 x 115 cm

Salida: 900 €



113

113 ESCUELA GRANADINA, S.XVII

Virgen con niño

Óleo sobre lienzo. Enmarcado. Círculo de José Risueño

Medidas: 102 x 80 cm

Salida: 1.200 €



114

114 ESCUELA FLAMENCA S. XVII

Adoración de los Magos

Óleo sobre tabla de roble engatillada. Escuela de Amberes. Interpretación de la obra de Rubens. Enmarcada

Medidas: 68 x 53 cm

Salida: 3.000 €



115

115 ESCUELA ARAGONESA, S. XVII-XVIII

Coronación de San José

Óleo sobre lienzo enmarcado. Iconografía poco habitual que representa la Santa Parentela, San Joaquín y Santa Ana, Jesús y María, Dios Padre y el Espíritu Santo.

Medidas: 100 x 182 cm.

Salida: 700 €

116 San Antonio

Escena que representa a San Antonio entregando el niño A María con presencia de San Juan niño. En segundo plano se ve a San Miguel y un ángel sobre vuela la escena portando la cruz de la premonición Placa pirograbada en marfil enmarcada siglo XVII.

Medidas: 12 x 8 cm

Salida: 500 €



116



117

117 CÍRCULO DE LUCAS VALDÉS (Escuela sevillana, finales del S.XVII)

Escena bíblica en un paisaje

Óleo sobre lienzo. Sobrepuerta.

Medidas: 54 x 147 cm

Salida: 1.400 €



118

118 ESCUELA ESPAÑOLA S. XVIII

Inmaculada

Compleja composición que nos muestra la Inmaculada Concepción sobre la esfera terrestre acompañada de una corte de ángeles con Dios padre y el Espíritu santo en la parte superior. En la parte baja y esta es la rareza se representa a San Miguel arrojando a Lucifer a los infiernos Escuela española con influencia italiana. Enmarcado

Medidas: 103 x 84 cm

Salida: 2.200 €



119

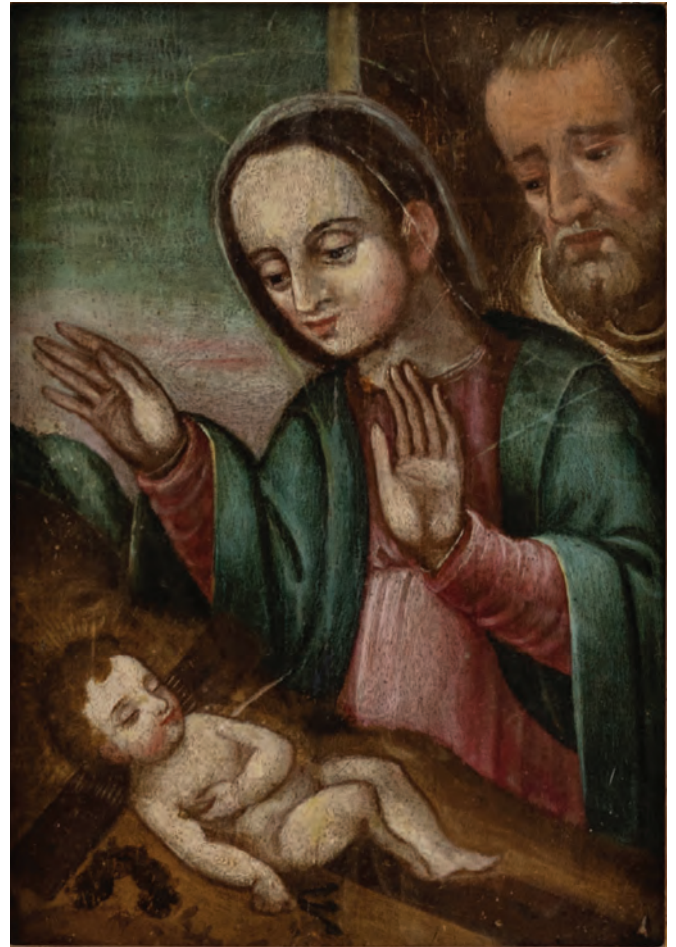

120

119 ESCUELA ESPAÑOLA S. XVIII

San Bruno

Santo con hábito blanco que porta los símbolos de la flagelación de Jesús. Óleo bajo cristal. Enmarcado

Medidas: 38 x 29 cm

Salida: 150 €

120 ESCUELA COLONIAL S. XVIII

Sagrada Familia

Óleo sobre tabla enmarcada.

Medidas: 29 x 20 cm

Salida: 250 €

121 ESCUELA ESPAÑOLA (S. XVIII)

Liberación de San Pedro

Óleo sobre lienzo. Enmarcado.

Medidas: 38 x 28 cm

Salida: 1.000 €



121



122

122 ESCUELA FRANCESA S. XVIII

Escena bucólica con niños

Óleo sobre lienzo sin bastidor, enmarcado

Medidas: 127 x 112 cm

Salida: 1.200 €



123

123 ESCUELA ARAGONESA, S. XVII-XVIII
Virgen del Rosario con Sto. Domingo y Sta. Catalina de Siena
Óleo sobre lienzo enmarcado
Medidas: 73 x 60 cm
Salida: 1.800 €



124

124 ESCUELA ESPAÑOLA (S. XVIII)

Inmaculada concepción con San Francisco de asís

Óleo sobre lienzo enmarcado

Medidas: 55 x 38 cm

Salida: 1.300 €



125

125 ESCUELA ITALIANA S. XVIII

Retrato de Dama con niño

Óleo sobre lienzo con marco antiguo

Medidas: 126 X 101 cm

Salida: 4.500 €



126

126 ESCUELA ITALIANA S. XVIII

Retrato de caballero

Óleo sobre lienzo, con marco antiguo

Medidas: 126 x 101 cm

Salida: 4.500 €



127

**127 ESCUELA
FLAMENCA, S. XVIII**

Milano con aves

Óleo sobre lienzo enmarcado.

Siguiendo los modelos de David
de Coninck. Enmarcado

Medidas: 74 x 107 cm

Salida: 3.600 €



128

**128 ESCUELA
FRANCESA, S. XIX**

Bacanal infantil

Pareja de óleos sobre lienzo
enmarcados

Medidas: 27 x 68 cm

Salida: 1.800 €



128



129

129 ESCUELA ESPAÑOLA S. XVI

Cristo con la cruz

Esta obra difiere sobre las interpretaciones conocidas de este tema principalmente por la corona de espinas sobredimensionada que provoca un mayor sentimiento de compasión. La Galleria degli Uffizi de Florencia conserva una réplica con leves variaciones de esta obra . Restauraciones antiguas. Enmarcado

Medidas: 61 x 48 cm

Salida: 8.000 €



130

130 Pequeña cornucopia en madera tallada y dorada s. XIX
Medidas: 29 x 23 cm
Salida: 120 €



131

131 Pareja de pequeñas cornucopias en madera tallada y dorada S.XIX-XX
Medidas: 20 x 13 cm
Salida: 75 €



132

132 Pareja de cornucopias en madera tallada y dorada con láminas de Gisbert Soler S.XIX-XX. Falta un cristal.
Medidas: 28 x 19 cm
Salida: 150 €



133

133 Marco para foto en bronce estilo Luís XVI
Medidas: 27 x 18 cm
Salida: 60 €



134

134 Pareja de marcos portafotos en plata
Medidas: 35 x 30 cm
Salida: 100 €



134



135

135 Azulejos de cerámica aragonesa del siglo XIX. Enmarcado.
Medidas: 29 x 29 cm
Salida: 40 €



136



136

136 Pareja de sillones estilo Luís XV de Simón Loscertales tapizados en damasco beige.
Medidas: 87 x 60 x 48 cm
Salida: 150 €



137

137 Mesa redonda en madera patinada estilo Luís XVI con patas estriadas.
Medidas: 73 x 90 cm
Salida: 70 €



138

138 IÑAKI / IGNACIO RODRÍGUEZ RUIZ (Bilbao, 1940 - 2018)

Busto de Goya

Medidas: 30 x 20 x 16 cm

Salida: 500 €



139

139 Busto de mujer en bronce patinado firmado y fechado, Collet 44

Medidas: Altura con base 44 cm

Salida: 350 €



140

140 Reloj de sobremesa en calamina con niños músicos sobre delfines. En el interior etiqueta de New York. Maquina sustituida a pilas.

Medidas: 50 x 35 cm

Salida: 200 €



141

141 Pisapapeles en bronce representando una planta de grosella.

Base de mármol. Firmado A. Vllien

Medidas: 10 x 16 x 10

Salida: 200 €



142

142 Centro oriental en Carey con ala ondulada. Decorado en laca dorada.

Medidas: 5,5 x 27 cm

Salida: 120 €



143

143

143 Tres sillas y un sillón mallorquines de época fernandina en caoba y marquetería de limoncillo.

Salida: 400 €



144

144 Costurero isabelino de pie central con tres patas

Medidas: 69 x 35 x 51 cm

Salida: 120 €



145

145 Plato azul, amarillo y verde en cerámica de Manises S. XIX
Medidas: 31 cm
Salida: 70 €



146

146 Plato de Manises azul y verde con flor. Siglo XIX
Medidas: 31 cm
Salida: 70 €



147

147 Plato en cerámica de Manises S.XIX
Medidas: 30 cm
Salida: 70 €



148

148 *Virgen Dolorosa*
Cap i pota con fanal siglo XX
Medidas: 45 cm, con fanal 55 cm
Salida: 175 €



149

149 Jarrón en porcelana de Limoges con escena central prerrafaelista pintada y firmada por Angeli. Marca en la base M-freres.
Medidas: 46 x 24 cm
Salida: 350 €



150

150 Dos sillones alfonsinos en madera tallada y dorada a juego con el lote anterior
Medidas: 127 x 66 x 56 cm
Salida: 300 €



151

151 Canapé alfonsino dorado de respaldo alto con palas talladas. Época Alfonsina a juego con el lote anterior
Medidas: 127 x 65 x 190 cm
Salida: 300 €



152

152 Inmaculada

Escultura en madera tallada, policromada y dorada de bulto redondo. Escuela castellano-riojana hacia 1600.

Medidas: 38 cm

Salida: 900 €



153

153 ATRIBUIDO A LUIS SALVADOR CARMONA (1708-1767)

San Francisco de Paula

Escultura en madera tallada y policromada.

Procede de una casa solariega de Navarra en cuya iglesia parroquial conservan dos obras del autor. El santo porta una llama en la mano como atributo del milagro deteniendo el incendio del horno de un convento en construcción. Excelente estado de conservación.

Medidas: 69 x 33 x 23 cm

Salida: 2.500 €



154

154 Arqueta asturiana realizada en nogal y

taracea de boj. Siglo XVII

Medidas: 42 x 96 x 45 cm

Salida: 1.200 €



155

155 Base de escultura en madera tallada y policromada con cabezas de ángeles entre nubes probablemente de una Inmaculada. Siglo XVII - XVIII

Medidas: 23 x 90 x 45 cm

Salida: 1.000 €



156

156 Relojera en plata y mármol.
Medidas: 31 x 20 x 10 cm
Salida: 300 €



157

157 Corona en plata, trabajo colonial.
Peso 606 gr.
Medidas: 25 x 15 cm
Salida: 700 €



158

158 Centro en plata modelo Imperio. Peso 1288 gr.
Medidas: 30 x 30 cm
Salida: 900 €



159

159 Pareja de sujetalibros en forma de cabeza de caballo. Porcelana de Lladró, marcas en la base policromía en verdes y tostado. Medidas: 25 x 18 cm
Salida: 150 €



160

160 Termómetro ingles en marquetería de mármol. Siglo XIX
Medidas: 23 x 7 x 13.
Salida: 175 €



161

161 Escultura en bronce patinado firmado Gabriel Proost y numerado 1/8
Medidas: 40 x 56 cm
Salida: 350 €



162

162 Pareja de sillones en madera tallada, torneada y dorada. Alfonsinos
Medidas: 102 x 60 x 58 cm
Salida: 200 €



163

163 Consola Carlos III en madera tallada y dorada con tapa en madera marmoleada. Con restauraciones antiguas.
Medidas: 92 x 160 x 56 cm
Salida: 1.250 €



164

164 Arqueta en madera de nogal con taracea y guarniciones de hierro forjado. Siglo XVII
Medidas: 11 x 26 x 16 cm.
Salida: 450 €



165

165 Caja joyero con forma de baúl en madera de raíz con decoración claveteada y nácar. Sin llave, falta patita. Francia S. XIX.
Medidas: 7 x 19,5 x 8 cm
Salida: 110 €



166

166 Marco para fotos doble de colgar con puertas realizado en bronce policromado y porcelana.
Medidas: 25 x 35 cm
Salida: 200 €



167

167 Convoy de vinagreras en plata francesa del S. XVIII con punzón de París y platero. Vinagreras asociadas.
Peso 389 gr.
Medidas: 18 x 18 x 15 cm
Salida: 250 €



168

168 Candelero en bronce de cuatro pies s. XVIII
Medidas: 21 cm
Salida: 100 €



169

169 Costurero de estilo Luis XV con marquetería hexagonal. Francia Napoleón III
Medidas: 71 x 58 x 41 cm
Salida: 400 €



170

170 Mesa de comedor extensible en madera de nogal y dorada con patas de garra. Estilo Fernandino realizado por Loscertales de Zaragoza.
Medidas: 77,5 x 165 x 98
Salida: 500 €



171

171 Lote de cuatro carrones en cloisonné. Dos de ellos con peana de madera.
Altura: 15 cm.
Salida: 70 €



172

172 Tres jarrones en claisonné.
Altura mayor: 12 cm.
Salida: 35 €



173

173 Busto modernista de mujer en calamina dorada del siglo XIX.
Medidas: 13,5 cm x 6 cm.
Salida: 30 €



174

174 ARIEL ELIZONDO LIZARRAGA (San Sebastián, 1968)
Cubismos & Rojas
Escultura piedra natural arenisca roja y acero corten
Medidas: 11 x 17 x 8 cm
Salida: 220 €



175

175 ARIEL ELIZONDO LIZARRAGA (San Sebastián, 1968)
La Hebilla
Escultura en piedra natural arenisca veteada y acero corten.
Medidas: 5 x 8 x 20 cm.
Salida: 220 €



176

176 ARIEL ELIZONDO LIZARRAGA (San Sebastián, 1968)
Cubismos & Areniscas
Escultura en piedra y acero
Medidas: 12 x 9 x 10 cm
Salida: 220 €



177

177 Mesa inglesa en palosanto y latón de pie central tallado que reposa sobre base triangular rematada por bolas o cebollas. Época William IV.
Medidas: 73 X 56 X 42 cm
Salida: 275 €



178

178 Mesa auxiliar redonda con tapa de marquetería floral y pie central.
Medidas: 53 x 55 x 55 cm
Salida: 120 €



179

179 Mesita auxiliar inglesa en palisandro con alas y patas torneadas, época Eduardiana, 1900 - 1920.
Medidas: 55 x 54 x 65 abierta, cerrada 15 cm
Salida: 200 €



180

180 Pareja de jarrones en porcelana azul con decoración de azucenas blancas, uno de ellos restaurado en el cuello.
Medidas: 29 x 13 x 13 cm
Salida: 80 €



181

181 Figura en biscuit de niño con cabra. Inspirado en los modelos similares realizados por la fabrica de Meissen en porcelana Con sello en la base. Faltas.
Medidas: 28 x 12 x 27 cm
Salida: 110 €



182

182 Pareja de candeleros en piedra tallada y vetada, S. XIX
Algún desperfecto.
Medidas: 36 cm
Salida: 350 €



183

183 Jarra en cerámica pintada con escenas campestres. Portugal.
Medidas: 15 x 16 cm.
Salida: 35 €



184

184 Dama con abanico
Esmalte oval enmarcado y con marco de plata protegida bajo cristal.
Medidas con marco: 7 x 5 cm
Salida: 110 €



185

185 Mesa en caoba de tapa basculante inglesa. Pie central afacetado que apoya sobre tarima triangular rematada por pies tallados en forma de voluta S.XIX
Medidas: 74 x 136 x 105 cm
Salida: 225 €



186

186 Vitrina dorada de estilo luis XVI con puertas laterales. Alfonsina
Medidas: 176 x 100 x 43 cm
Salida: 300 €



187

187 Pequeña cornucopia en madera tallada y dorada con espejo oval S.XIX-XX
Medidas: 37 x 22 cm
Salida: 100 €



188

188 Pareja de cornucopias en madera tallada y dorada con espejo oval S. XIX
Medidas: 43 x 33 cm
Salida: 200 €



189

189 Pequeña cornucopia en madera tallada y dorada. Fin del siglo XVIII
Medidas: 50 x 19 cm
Salida: 150 €



190

190 Carnet de baile en plata. Punzones ingleses
Medidas: 10 x 8
Salida: 100 €



191

191 Espejo de tocador en bronce y mango tallado
Medidas: 26 x 12 cm
Salida: 120 €



192

192 Columna abalastrada del siglo XVI en madera tallada y dorada
Medidas: 150 x 15 cm
Salida: 300 €



193

193 Pareja de columnas en madera policromada y dorada con capiteles corintios y fuste acanalado del siglo XVII
Medidas: 120 x 15 x 15 cm
Salida: 900 €



194

194 Pareja de bases en madera marmoleada y dorada
Medidas: 126 x 29 x 29 cm
Salida: 400 €



195

195 Hornacina en madera tallada y policromada con tres ángeles de bulto redondo en el copete y cartela de Santa Orosia. Policromía posterior.
Medidas: 100 x 60 x 27 cm
Salida: 375 €



196 Cupido

Guarnición francesa época Napoleón III en biscuit, mármol y bronce.

Medidas: 47 x 30 x 25 cm

Salida: 1.500 €



197

197 Palillero con forma de burrito con alforjas en meneses.

Medidas: 5,5 x 7 cm.

Salida: 40 €



198

198 Traje de niño de gala. Incluye zapatos negros.

Medidas chaqueta: 53 x 30 cm. Talla zapatos: 27

Salida: 200 €

199 Reloj de pared con caja de madera de raíz, limoncillo y aplicaciones de bronce. Sonería a cuartos

Medidas: 90 x 33 x 18 cm

Salida: 200 €



199



200

200 Crucifijo en madera tallada realizado en el siglo XVIII.
Medidas Cristo: 37 x 34 cm.
Salida: 325 €



201

201 Pareja de candelabros en plata de cinco luces con roturas. Peso 858 gr
Medidas: 37 x 25 cm
Salida: 450 €



202

202 Aguabenditera catalana en cristal soplado siglo XVIII
Medidas: 31 x 14 cm
Salida: 100 €



203

203 San Nicolas.
Icono oleo sobre tabla con cubierta de estaño y metal dorado. Siglo XIX
Medidas: 30 x 26
Salida: 400 €



204

204 Marco en estuco dorado hacia 1900.
Medidas: 17 x 13 cm , luz 9 x 4,5 cm para miniatura
Salida: 30 €



205

205 Mesa de despacho isabelina en caoba
Medidas: 80 x 132 x 72 cm
Salida: 250 €



206

206 Mesa en caoba rubia con patas arqueadas y faldón tallado años 50
Medidas: 60 x 55 x 40 cm
Salida: 175 €



207



207



208

207 Esfiges

Pareja de morillos en bronce dorado al mercurio. Francia mediados del siglo XVIII.
Medidas: 26 x 20 x 12 cm

Salida: 1.800 €

208 Pareja de jarrones en porcelana azul cobalto y blanco con montura de bronce en las bases y embocaduras, S. XX. Medidas: 24 x 21 x 19 cm

Salida: 200 €



209



210



211



212

209 Plato en cerámica de Manises decorado en azul, verde y naranja. Lañado. Siglo XIX.

Diámetro: 30 cm.

Salida: 50 €

210 Plato azul y blanco con borlas. Manises siglo XIX

Medidas: 31 cm

Salida: 70 €

211 Plato de

cloisonné
Medidas: 30 cm

Salida: 70 €

212 Plato en porcelana china pintada y con relieve. Con marca en el reverso.

Medidas: 22 cm

Salida: 45 €



213



214

213 Canterano en maderas de nogal, raíz y cerezo, con taracea de boj. Interior del escritorio sin cajones. Siglo XVIII

Medidas: 120 x 120 x 55 cm

Salida: 400 €

214 Cómoda catalana del siglo XVIII de tres cajones enteros y dos medios con tapa de madera y taracea de boj en el frente y los costados. Tiene llaves.

Medidas: 105 x 121 x 61 cm

Salida: 400 €



215

215 Abecedario en petit point y bordado de San Ceferino con orla de flores trabajo antiguo de monjas. Enmarcados.
Medidas: 38 x 32 cm y 36 x 29 cm
Salida: 100 €



216

216 PABLO REMACHA NOGUERAS (Calatayud, 1903 - Zaragoza, 1964)
Cristo
Escultura en hierro firmado
Medidas: 38 x 23 cm
Salida: 120 €



217

217 Icono
Pintura al temple sobre madera dorada. en la parte superior aparece el Pantocrátor en una escena de siete personajes en dos alturas. Los tres santos en primer termino aparecen representas con alas y son San Pablo, San Miguel y San Juan .Siglo XVIII - XIX
Medidas: 35,5 x 31cm
Salida: 425 €



219

219 Vitrina en madera de roble con dos puertas correderas de la firma Roche Bobois
Medidas: 204 x 45 x 151 cm
Salida: 300 €



218

218 Columna helicoidal con capitel corintio en madera dorada y tallada. Siglo XVI, posiblemente de sagrario. Montado como lámpara, con pie posterior.
Altura: 70 cm.
Salida: 150 €



220

220 Aparador de dos puertas y dos cajones en madera de cerezo de Roche Bobois
Medidas: 97 x 165 x 50 cm
Salida: 300 €



221

221 Cupido

Reloj de sobremesa dorado al mercurio firmado en la esfera

Le Roy, Paris. Época Imperio 1800

Medidas: 38 x 24 x 11 cm

Salida: 1.500 €



222

222 Pareja de ánforas en bronce dorado y

patinado. Francia siglo XIX

Medidas: 35 x 11 cm

Salida: 1.200 €



223

223 Cámara Retour d'Egypte

Cámara Imperio en raíz de nogal de cuatro cajones con tiradores de cabezas de león con anillas y bocallaves en bronce. Flanqueados por columnas con cabezas y pies de esfinges en bronce dorado. Reposa sobre pies de garra tallados y ebonizados. Tapa en mármol gris

Santa Ana. Francia S. XIX

Medidas: 88,5 x 60 x 115 cm

Salida: 1.500 €



224

224 Cámara francesa con dos cajones de época Transición siglo XVIII en maderas de palo rosa, violeta y limoncillo. Aplicaciones en bronce dorado. Tapa en mármol.

Medidas: 85,5 x 45 x 96 cm

Salida: 1.800 €



225

225 Pisapapeles en bronce y esmalte, con forma de prensa de libros. Base de ónix.
Medidas: 14 x 8 x 12 cm
Salida: 100 €



226

226 Presentador plegable compuesto por tres bandejas en marquetería.
Diámetro bandejas: 16,5 cm.
Salida: 60 €



227

227 Botafumeiro realizado en plata
peso 192 gr
Medidas: 24,5 cm
Salida: 100 €



228

228 Estante de colgar en madera de pino torneado
Medidas: 100 x 84 x 20 cm
Salida: 100 €



229

229 Cristo en madera tallada s. XX con cruz tallada y policromada del s. XVIII
Medidas: 60 x 36 cm
Salida: 100 €



230

230 Mesa de juego inglesa en madera de caoba. Época Eduardo VII. Para restaurar
Medidas: 73 x 45 x 91,5 cm
Salida: 150 €



231

231 Mesilla isabelina en caoba cajon y puerta
Medidas: 69 x 39 x 32 cm
Salida: 50 €



232

232 Mesa Inglesa auxiliar de cama y atril en caoba. Época Eduardo VII
Medidas: Alturas 92-69 x 76 x 41.
Salida: 200 €



233

233 Alfombra en nudo español con motivos persas.

Medidas: 297 x 202 cm

Salida: 150 €



234

234 Alfombra en punto de cruz con flores sobre fondo negro.

Medidas: 148 x 230 cm.

Salida: 250 €



235

235 Alfombra tipo persa en tonalidades marrones.

Medidas: 173 x 276 cm

Salida: 125 €



236

236 Maquina de escribir Hispano - Olivetti M-40 de carro largo.

Medidas: 25 x 58 cm

Salida: 100 €



237

237 Macetero en cerámica vidriada con dos asas Art-Deco

Medidas: 23 x 38 cm

Salida: 100 €



238



238

238

238 Mesa de comedor redonda en madera de cerezo con alargue y cuatro sillas con respaldo de rejilla en madera de cerezo de Roche Bobois, una con rotura. Medidas: 90 x 45 x 40 cm la silla, 75 x 120 cm la mesa
Salida: 300 €



239

239 Lámpara en madera policromada de sobremesa
Medidas: 56 cm
Salida: 50 €



240

240 Reloj en alabastro y bronce con numeración romana. Francia Siglo XIX
Medidas: 56 x 26 x 17 cm
Salida: 150 €



241

241 Quinqué de mesa en latón repujado
Medidas: 45 cm
Salida: 70 €



242

242 Reloj de ojo de buey con esfera de alabastro Firmada de Gabino Murga de San Sebastian. Numeración esmaltada siglo XIX. Con péndulo.
Medidas: 62 x 49 x 14 cm
Salida: 150 €



243

243 Juego de té en porcelana japonesa, con marca Kutani China. Consta de 6 tazas con sus platillos, tetera, azucarero, lechera y 6 platos de merienda.
Medidas: Altura tetera 15 cm
Salida: 125 €



244

244 Seda china pintada con pájaro y flores. Sello en el Angulo superior derecho, marco antiguo
Medidas: 19 x 12,5 cm
Salida: 60 €



245

245 a Pianoforte Marca Samaniego Madrid
Medidas: 90 x 193 x 77 cm
Salida: 200 €



246

246 Escritorio librería de dos cuerpos. Parte superior de dos puertas acristaladas. Parte baja con cuatro cajones y tapa abatible. Interior escritorio con cajones y compartimentos secretos. Siglo XX
Medidas: 210 x 100 x 53 cm
Salida: 300 €



247

247 Pareja de jarrones en porcelana esmaltada, China, finales de la dinastía Qing, SS.XIX-XX. Con decoraciones de escenas en reserva. Piquetes. Medidas: 36 cm cada uno.

Salida: 450 €



248

248 Jarrón chino en porcelana con decoración pintada. Falta de cochura en las asas.

Medidas: 60cm

Salida: 200 €



249

249 Cruz de mesa lacada y dorada con cabeza de ángel tallado y policromado en la base. Siglo XVII

Medidas: 81 x 31 cm

Salida: 350 €



250

250 Pareja de platos de cerámica de Manises

Medidas: 30 cm

Salida: 125 €



251

251 Cómoda italiana en madera de nogal y marquetería. Tapa de madera. Génova, s. XVIII

Medidas: 88 x 120 x 61 cm

Salida: 2.000 €



252

252 Entredós de una puerta con aplique en bronce y cajón en cintura. Realizado en madera de palosanto y tapa de mármol. Francia época Napoleón III.

Medidas: 100 x 43 x 78 cm

Salida: 200 €



253

253 Lote de tres aguabenditeras realizadas en cerámica. S.XIX-XX.
La primera de ellas con crucifijo azul y decoración en verde y naranja. Consolidada.
La segunda con cruz en azul sobre fondo blanco. Consolidada.
La tercera con crucifijo en azul y decoración en naranja.
Medidas mayor: 23 x 10 cm
Salida: 90 €



254

254 Pareja de garrafas licoreras en cristal con decoración en oro. Siglo XIX
Medidas: 20 cm
Salida: 90 €



255

255 Caballo con dos jinetes en cerámica de manises
Medidas: 25 x 25 cm
Salida: 40 €

256 Orinal en cerámica con decoración floral en gris azulado
Medidas: 14 x 19 cm
Salida: 60 €



256



257

257 Orinal en cerámica con decoración floral en gris azulado. Marca de Ross England Alfred Meakin
Medidas: 14 x 19
Salida: 60 €



258

258 Cesta decorativa en cristal tintado y dorado, con decoración floral pintada.
Medidas: 24 cm
Salida: 25 €



259

259 Tres objetos en cloisonné con sus peanas en madera
Medidas: 21 cm el mayor
Salida: 150 €



260

260 Perchero en madera remate torneado
Medidas: 220 cm
Salida: 80 €



261

261 Jamuga en madera natural tallada con cabezas y patas de carnero, Francia S. XIX
Medidas: 70 x 68 x 47 cm
Salida: 200 €



262

262 Mesa ovalada en caoba y palo rosa con filo de limoncillo. Consta de cuatro patas unidas por chambranas de hierro. Principios del siglo XX.
Con burbujas en la chapa de la tapa.
Medidas: 66 x 42 x 66 cm
Salida: 40 €



263

263 Sillón de despacho en caoba y asiento de rejilla siglo XIX
Medidas: 83 x 65 x 55 cm
Salida: 150 €



264

264 Puerta en pino del siglo XVI
Medidas: 89 x 56 cm
Salida: 120 €



265

265 Niño Jesús
Escultura en madera policromada parte de una virgen con niño del S. XVIII. Antebrazo izquierdo restaurado. Porta vestido.
Medidas: 25 cm.
Salida: 125 €



266

266 Capitel en madera tallada y dorada. Restaurado y con faltas
Altura: 28 cm.
Salida: 150 €



267

267 Remate de retablo en madera tallada estofada y policromada con temas vegetales. Siglo XVII.
Medidas: 30 x 46 cm
Salida: 120 €



268

268 Caja de caudales en madera reforzada con armazón de hierros
Medidas: 50 x 80 x 45 cm
Salida: 200 €



269

269 Baúl verde forrado en tela con refuerzos de madera
Medidas: 65 x 97 x 56 cm
Salida: 50 €



270

270 Baul decorado con tachuelas, refuerzos de hierro y madera
Medidas: 46 x 88 x 47 cm
Salida: 100 €



271

271 Cuatro sillones en madera de pino con palillos torneados y arquerías
Medidas: 90 x 55 x 40 cm
Salida: 120 €



272

272

272 Pareja de sillones fraileros tapizados con terciopelo
Medidas: 101 x 64 x 50 cm
Salida: 120 €



273

273 Alfombra oriental en lana con decoración de motivos geométricos.
Medidas: 238 x 165 cm
Salida: 175 €



274

274 Pequeña alfombra china de lateral de cama de corte neoclásico con motivo floral sobre fondo rojo en un cartucho central y motivo de borde de flores.
Medidas: 75 x 45 cm
Salida: 40 €



275

275 Alfombra oriental en lana
Medidas: 132 x 210 cm
Salida: 110 €



276

276 Reloj ojo de buey con incrustaciones de nácar. Con péndulo y llave.
Medidas: 64 x 54 cm
Salida: 120 €



277

277 Reloj de pared en madera patinada.
Medidas: 62 x 50 cm
Salida: 90 €



278

278

278



279

279

278 Cinco sillas Thonet en madera natural
Medidas: 90 x 40 x 40 cm
Salida: 150 €

279 Pareja de sillas thonet respaldo cuadrado con palillos torneados y asiento de rejilla
Medidas: 90 x 38 cm
Salida: 60 €



280

280 Rosina

Busto en terracota de Rosina Galli (Nápoles 1892 - Milán 1942).-Rosina Galli fue una bailarina de ballet, coreógrafa, maestra de ballet y profesora de danza italiana. Después de sus primeros años en Italia, se mudó a los EE. UU., donde estuvo asociada con la Ópera Metropolitana de la ciudad de Nueva. Firmada F. Llopis.

Altura: 38 cm.

Salida: 150 €



281

281 Relojera en estuco dorado representando a Santiago Matamoros.

Medidas: 37 x 28 x 13 cm.

Salida: 180 €



282

282 Marco oval lacado filipino de colgar

Medidas: 33 x 23 cm

Salida: 40 €



283

283 Europa

Escultura en barro cocido con su ménsula.

Medidas sin ménsula: 38 x 12,5 cm.

Salida: 110 €



284

284 Abanico. País pintado con escena bucólica en el haz y escena romántica cortesana impresa y coloreada en el envés.

Varillaje en nácar tallado y calado .Siglo XVIII-XIX.

Medidas: 27 cm.

Salida: 200 €



285

285 Despertador estilo Luis XV en marquetería de latón. Una aguja.

Medidas: 18 x 11 x 6 cm.

Salida: 110 €



286

286 Abanico con tres escenas románticas y cuatro retratos. Impreso y pintado. Varillaje en hueso con aplicaciones doradas.Siglo XIX.

Medidas: 26 cm.

Salida: 175 €



287

287 Pareja se sillones isabelinos en nogal

Medidas: 98 x 70 x 60 cm

Salida: 200 €



288

288 Pareja de sillas del siglo XVIII

Medidas: 116 x 44 x 53 cm

Salida: 250 €



289

289 a Campana llamador de pared en bronce con inscripción y decoración renacentista

Medidas: 28 x 20 x 20 cm

Salida: 80 €



290

290 a Frente de chimenea en bronce de estilo Luis XVI

Salida: 100 €



291

291 Juego de café y té en metal plateado con bandeja. Elegante modelo y buen trabajo de cincelado

Medidas: 60 x 40 cm

Salida: 100 €



292

292 Pareja de candelabros en alpaca de cinco velas.

Medidas: 37 x 25 cm

Salida: 50 €

293 Pareja de platos en porcelana con escenas románticas centrales.

Diámetro: 22 cm.

Salida: 60 €



293



294

294 Tres sillas isabelinas en nogal

Medidas: 88 x 49 x 45 cm

Salida: 100 €



295

295 Vitrina biblioteca en madera de nogal de dos puertas acristaladas. Siglo XIX

Medidas: 240 x 140 x 46 cm

Salida: 300 €



296

296 ESCUELA ESPAÑOLA (S. XVIII)

Santo Franciscano

Escultura realizada en barro policromado, atribuido a Francisco Salzillo. Se trata de una pequeña escultura realizada con la perfección que solo un maestro puede ser capaz. Las proporciones, el trabajo de las telas y el detallismo con que están realizados manos y pies que nos permite apreciar las falanges y venas. Comparar con las figuras realizadas para los belenes.

Medidas: 22 x 12 cm

Salida: 3.500 €



300

300 Mesa en madera de pino con patas de lenteja y fiadores de hierro.

Medidas: 66 x 84 x 55 cm

Salida: 80 €



297

297 Banqueta Luis XIII

Medidas: 40 x 120 x 40 cm

Salida: 60 €



298

298 Atril de madera tallado con escudos heráldicos

Medidas: 13,5 x 39,5 x 26 cm

Salida: 100 €



299

299 Bandeja en plata con veneras en las esquinas. 265 gr.

Medidas: 26 x 19

Salida: 175 €



301

301 Bargueño de carey con mesa y aplicaciones en bronce dorado, bocallaves y ornamentos de buena calidad de diseño y trabajo de cincelado s.XVII- XVIII

Medidas: 147 x 125 x 46 cm

Salida: 1.200 €



302

302 Sofá fernandino en madera de caoba.
Medidas: 83 x 183 x 52 cm
Salida: 200 €



303

303 Mesa vitrina estilo Luís XVI de pies fuselés con sabots de bronce y falsas acanaladuras. Chapeado en palo de rosa en espina de pez. Cajón largo.
Medidas: 47 x 60 x 120 cm
Salida: 250 €



304

304 Escultura Decó en calamina patinada sobre base de mármol hacia 1920.
Medidas: 36 x 65 x 14 cm
Salida: 175 €



305

305 Purera en madera tallada con pájaros en la tapa
Medidas: 25 x 19 x 26 cm
Salida: 100 €



306



307

306 Dos platos de pájaros en cerámica de Manises
Diámetro: 30 cm.
Salida: 150 €

307 Dos platos de Manises con motivos de pájaros. Tonos amarillos.
Medidas: 30 cm.
Salida: 170 €



308

308 Mesa en caoba con patas torneadas fieltro rojo S. XIX
Medidas: 76 x 102 x 65 cm
Salida: 125 €



309

309 Tres sillas con respaldo tallado con clavel . Asiento de enea. Francia siglo XIX
Medidas: 84 x 40 x 35 cm
Salida: 120 €



310



311

310 Pareja de platos en cerámica con paisajes pintados, firmados y uno con marca incisa, S.XIX.
Medidas: 30 cm
Salida: 100 €

311 Plato en cerámica de Manises. S. XIX.
Diámetro: 31 cm
Salida: 45 €



312



313



314

312 Abanico con nacar amarillo pintado sobre papel con roturas
Salida: 100 €

313 Pareja de jarrones en cerámica esmaltada
Medidas: 30 x 22 cm.
Salida: 40 €

314 Abanico país en papel. Escena galante. Siglo XIX.
Medidas: 27 cm.
Salida: 110 €



315



316



317

315 Casa de muñecas decorada.
Medidas: 96 x 105 x 41 cm
Salida: 150 €

316 Pantalla de chimenea en madera de caoba tallada con cabezas de cisne y pies de garra, Francia S.XIX
Medidas: 92 x 60 cm
Salida: 225 €

317 Pareja de columnas S.XVIII en madera policromada y dorada
Medidas: Con base 1,29 cm. Base 31,5 x 31,5 cm
Salida: 375 €



318

318 Silla de camello en madera y cuero

Medidas: 40 x 34 x 53 cm

Salida: 40 €



319

319 Braserо de copa con tarima forrada de latón y patas de madera torneadas s. XIX

Medidas: 46 x 60 cm

Salida: 150 €



320

320 Pareja de morillos en hierro

Medidas: 43 x 42 cm

Salida: 100 €



321



321

321 Dos chalecos bordados en seda S. XVIII

Medidas: 48 x 45 cm

Salida: 250 €



322

322 Charreteras militares

Salida: 50 €



323

323 Dragoneras de Alfonso XIII

Salida: 100 €



324

324 Correaje militares

Salida: 70 €



325

325 Mesa de comedor inglesa en caoba con patas torneadas S. XIX

Medidas: 74 x 134 x 105 cm

Salida: 200 €



326

326 Mesa inglesa de biblioteca en caoba y limoncillo con dos cajones en cintura y tres simulados apoya sobre pie central de talla helicoidal con base triangular rematada con pies de garra. Época Eduardo VII.

Medidas: 76 x 122 x 79 cm.

Salida: 375 €



327

327 Gran jarrón con tapa en cerámica esmaltada Puente de Arzobispo, siglo XX, con decoración de venedo (S27/1267)
Medidas: 64 cm.
Salida: 140 €



328

328 *Cristo en la cruz con marco*
Escultura de Olot
Medidas: 70 x 35 cm
Salida: 100 €



329

329 Reloj de pórtico S.XVIII en bronce dorado y mármol. Esfera esmaltada con números romanos y firmada por Caillonet a Paris. Época Directorio.
Medidas: 53 x 30 x 12 cm
Salida: 1.200 €



331

330 ESCUELA ESPAÑOLA, S. XVII
Virgen de Calvario
Escultura en madera tallada y policromada con ojos de pasta vítrea. Con pequeñas faltas.
Altura: 32 cm
Salida: 300 €

331 Frente de hornacina. Parte de retablo en madera tallada y policromada. Siglo XVII
Medidas: 169 x 223 cm
Salida: 1.200 €

330



332



332



333



333

332 Pareja de espejos en estuco con forma de cuerno de la abundancia.

Medidas: 60 x 36 cm

Salida: 200 €

333 Pareja de apliques de pared en hierro pintado

Medidas: 73 x 60 cm

Salida: 120 €



334



335



336



337

334 Caja china

Medidas: 30 x 56 x 36 cm

Salida: 100 €



338

335 Plato azul y verde con casas
lañado. Manises siglo XIX

Medidas: 26 cm

Salida: 45 €

336 Pequeño
plato de Punter

Salida: 20 €

337 Plato cerámica de
Alcora, S. XVIII con rotura.

Medidas: 31 cm

Salida: 90 €

338 Aguabenditera con
cruz realizada en esmalte
sobre base de ónix.

Medidas: 19 x 11 cm.

Salida: 75 €



339



339



340

339 Pareja de mesillas en madera de nogal con puerta
y cajón tapa en mármol rojo

Medidas: 85 x 35 x 44 cm

Salida: 120 €

340 Cadiera, banco en madera de pino con mesa abatible. Siglo XIX

Medidas: 158 x 193 x 63 cm

Salida: 200 €



341

341 Pareja de espejos
isabelinos en estuco dorado
S. XIX. Faltas
Medidas: 113 x 87 cm
Salida: 400 €



341



342

342 Remate en madera
tallada y dorada S. XVIII
Medidas: 18 x 80 cm
Salida: 150 €



344

344 Panoplia con medallas
Salida: 30 €



343

343 Juego de café inglés rojo compuesto por cafetera,
lechera, azucarera. 10 tazas, 11 platillos. Fine English
Tableware Churchill.
Salida: 75 €



345 (abierto)



345

345 Cómoda escritorio en madera de raíz con tapa de mármol. Francia Siglo XIX.
Medidas: 104 x 122 x 54 cm
Salida: 350 €



346

346 Plato azul y blanco con motivos florales y pájaro en cerámica de Manises siglo XIX

Medidas: 28 cm

Salida: 70 €



347

347 Plato azul y blanco de Manises siglo XIX

Medidas: 31 cm

Salida: 70 €



348

348 Plato azul y blanco con iniciales A.S al dorso. Manises siglo XIX

Medidas: 31 cm

Salida: 70 €



349

349 Cabeza de jabalí

Medidas: 53 x 40 x 50 cm

Salida: 100 €



350

350 Reloj de pared modernista en madera tallada, con péndulo.

Medidas: 100 x 36 x 13 cm

Salida: 120 €



351

351 Dos trofeos de caza

Medidas: 60 x 47 cm

Salida: 100 €



351



352

352 Panera o artesa en madera de pino con patas.

Medidas: 72 x 122 x 48 cm

Salida: 100 €



353

353 Atizadores en hierro y bronce

Medidas: 65 cm

Salida: 100 €



354

354 Atizadores en hierro y bronce

Medidas: 75 cm

Salida: 120 €



355



355

355 Pareja de escenas costumbristas en cerámica compuestas por seis azulejos cada una de ellas. Posible cerámica de Granada o Triana.

Medidas: 54 x 38 cm.

Salida: 200 €



356

356 JOSÉ MARÍA GONZÁLEZ BALLESTEROS (Albacete, 1947)

Sin título

Relieve de cerámica vidriada firmada "Gomballes", realizada por el ceramista González Ballesteros, discípulo del alfarero Enrique Val.

Medidas: 39 x 40 cm

Salida: 60 €



357



358

357 Pareja de niños en biscuit, restaurados.

Altura mayor: 37,5 cm

Salida: 100 €

358 Icono cajeado con cristal. Siglo XIX

Medidas: 26 x 23 cm con caja

Salida: 350 €



359



360

359 Reclinatorio con cruz tallada y apoyabrazos

Medidas: 88 x 50 x 52 cm

Salida: 100 €

360 Escritorio en caoba estilo Luis XV con tapa curva, el interior con tres cajones en madera de arce y cajón en cintura.

Francia S. XIX. Medidas: 107 x 113 x 50 cm

Salida: 250 €



361

361 Rinconera policromada de estilo Carlos IV. Siglo XIX

Medidas: 70 x 48 x 48 cm

Salida: 90 €



362

362 JOSEPH CORMIER (1869 - 1950)

Joven con palomas

Bronce modernista patinado y firmado

Medidas: 35 x 70 x 16 cm

Salida: 500 €



363

363 Pareja de sujetas libros en metal plateado representando galgos .1920

Medidas: 20 x 20 cm

Salida: 100 €



364

364 Tres almireces en bronce, uno liso, otro con columnas y el tercero con costillas.

Medidas: 8 x 12 cm

Salida: 300 €



365

365 Tres almireces en bronce, uno con mascarones y columnas, otro con anillas y costilla y otro liso.

Medidas: 8,5 x 12,5 cm

Salida: 300 €

366 Candelero en bronce Carlos X

Francia S. XIX

Medidas: 20 cm

Salida: 80 €



366

367 Pareja de platos en porcelana pintada con escenas de niños. Francia siglo XIX, con marcas de Sevres

Medidas: 24 cm

Salida: 120 €



367



368

368 Aparador de Simón Loscertales (Zaragoza) en madera de nogal con tapa de mármol verde y galería en bronce. Consta de cuatro cajones, dos puertas y estante central.

Medidas: 103 x 227 x 39 cm

Salida: 175 €



369

369 Aparador con dos puertas y baldas decorado. Pirograbados de temas florales. Holanda, S.XIX.

Medidas: 92 x 51 x 84 cm

Salida: 200 €



370

370 Cristo de mesa en madera policromada con cruz en madera natural y aplicaciones de plata punzonada S. XVIII. Escuela murciana círculo de Nicolás Salzillo
Medidas: 56 x 30 cm
Salida: 250 €



371

371 Cornucopia en madera tallada y dorada del siglo XVIII. Espejo original de La Granja con cupido grabado al ácido. Candelero en hierro
Medidas: 76 x 57 cm
Salida: 650 €



372

372 Reloj de sobremesa alegoría de la literatura con figura de niño escribiendo y sentado sobre dos cuernos de la abundancia. Bronce dorado y patinado. Base en mármol negro y bronce dorado. Péndulo y llave.
Francia siglo XIX
Medidas: 60 x 37 x 19 cm
Salida: 500 €



373

373 Pareja de platos en cerámica de Manises
Medidas: 30 cm
Salida: 100 €



374

374 Tres platos de Manises en azul. Dos restaurados.
Diámetro: 30 cm.
Salida: 100 €



375

375 Cuatro sillas Napoleón III, en madera policromada y nácar. Una con la rejilla rota.
Medidas: 94 x 39 x 40 cm
Salida: 400 €



376

376 Mesita auxiliar con patas galbés y pies de garra.
Medidas: 51 x 69 x 70 cm
Salida: 90 €



377

377 Pareja de candeleros en plata, estilo Luís XV. Peso 288 gr.
Medidas: 18 x 12 cm
Salida: 225 €



378

378 Reloj de cabecera con estuche original en cuero con firma del relojero Matthew - Norman. London. Asa del estuche rota.
Medidas: 17 x 16 x 14 cm
Salida: 300 €



379

379 Angel turiferario en madera tallada y policromada. Siglo XVII - XVIII
Medidas: 18 cm
Salida: 200 €



380

380 Pitillera en plata con herraduras en esmalte
Medidas: 9 x 6 cm
Salida: 100 €



381

381 Pitillera en plata gillocké. Con iniciales
Medidas: 9 x 7.5
Salida: 150 €



382

382 Pitillera en plata con flores grabadas. Punzón alemán
Medidas: 8 x 6 cm
Salida: 100 €



383

383 Costurero francés de época Carlos X (1820) realizado en Palma de caoba.
Medidas: 70 x 50 x 33 cm.
Salida: 300 €



384

384 Mesilla lacada en negro con tapa de mármol y columnas torneadas
Medidas: 86 x 42 x 32 cm
Salida: 75 €



385



385

385 Pareja de sillas Isabelinas de campo realizadas en caoba. Respaldo de pala recortada y copete tallado. Asiento tapizado, patas torneadas unidas por chambranas.
Medidas: 89 x 38 x 44 cm
Salida: 120 €



386

386 Conjunto formado por dos jarrones y un tabor en ceramica de Delft

Medidas: 57 x 22 cm

Salida: 500 €



387

387 Reloj borne en madera de caoba con aplicaciones de bronce dorado al mercurio. Esfera esmaltada con numeración romana. Época Directorio Francia XVIII-XIX

Medidas: 40 x 25 x 15 cm

Salida: 700 €



388

388 Caja realizada en mármol con dos senos . Frente con rocalla tallada y dos asas laterales talladas del propio bloque de mármol. Francia siglo XVIII

Medidas: 14 x 30 x16.

Salida: 1.500 €



389

389 Mesa inglesa de comedor estilo Victoriano en madera de caoba. Ovalada extensible de cuatro pies tallados y torneados. Tres tableros supletorios y manivela.

Medidas: 79 x 125 x 180 cm

Salida: 475 €



390

390 Sinfonier en caoba de ocho cajones el primero simulando cornisa. Tapa de mármol cambiada. Siglo XIX

Medidas: 117 x 70 x35 cm

Salida: 300 €



391

391 Pluma Montblanc Meisterstück fountain pen 149 Anniversary edition 1924 numero grabado en el bolígrafo 0656 y en la caja .Lleva un pequeño diamante y numeración XP1030862.
Salida: 1.500 €



392

392 Juego de Cross bolígrafo y portaminas dorados con nombre grabado Belén
Salida: 90 €



393

393 Juego de Cross dorado bolígrafo y portaminas
Salida: 90 €



394

394 Rotulador Cross plateado.
Salida: 40 €



395

395 Dos Cross plateado bolígrafo y portaminas
Salida: 50 €



396

396 Un bolígrafo dorado en oro Anson 22K Electroplate Made in USA
Salida: 40 €



397

397 Pluma y bolígrafo marca Parker con clip dorado, con estuche.
Salida: 60 €



398

398 Bolígrafo marca Cross Silver sterling Cap & Barrel con estuche. Grabado
Salida: 40 €



399

399 Un bolígrafo Montblanc Meisterstück
Salida: 100 €



400

400 Seda china pintada con pájaro y flores con marco antiguo
Medidas: 26 x 20 cm
Salida: 70 €



401

401 Pareja de sedas chinas pintadas representando pájaros.
Enmarcadas. Medidas: 18 x 12 cm
Salida: 100 €



401



402

402 Dos máscaras orientales en madera tallada.
Medidas mayor: 16 x 12 cm
Salida: 100 €



403

403 Margot
Busto modernista en calamina dorada.
Firmado J. Garnier.
Medidas: 15 x 7 cm. Base: 5 x 8,5 cm
Salida: 50 €



404

404 Juego de tres jarroncitos en porcelana y decoración en con plata
Medidas: 17 cm el mayor
Salida: 100 €



405

405 Mantón de Manila en seda negro con bordados de flores
Medidas: 155 x 155 cm más 48 cm de flecos
Salida: 350 €



406

406

406 Pareja de sillones chinos en madera lacada en rojo con respaldo en forma de herradura y decoración tallada.
Medidas: 100 x 66 x 48 cm.
Salida: 600 €



407

407 Mesa alta oriental en madera lacada con decoración tallada en cintura.
Medidas: 89 x 163,5 x 64 cm.
Salida: 400 €



408

408 Vajilla en porcelana con ribetes dorados y decoración floral en el ala. Formada por 2 bandejas en forma ovalada, 1 salsera, 1 ensaladera, 2 cuencos, 1 sobera, 1 bandeja redonda, 23 platos llanos, 12 platos hondos y 12 platos de postre. Diámetro: 24 cm
Salida: 200 €



409

409 Pareja de jarrones en porcelana policromada con decoración floral en relieve. Marcas en la base K:P:M: porcelana de Berlin. Pequeñas faltas. Medidas: 32 x 25 cm.
Salida: 90 €



410

410 Pareja de violeteros en porcelana policromada. Uno de ellos restaurado. Altura: 27 cm.
Salida: 125 €



411

411 Cinco maletas y un baúl con etiquetas de hoteles. Medidas: la mayor 30 x 90 x 53 cm y la mas pequeña 10 x 40 x 26 cm
Salida: 150 €



412

412 Cinco copas de Champán en plata. Punzón Aladrén LBB. Barcelona. Peso: 528 gramos. Medidas: 14 x 11 x 11 cm.
Salida: 250 €



413

413 Lámpara de techo en bronce con ocho luces y lágrimas de cristal. Altura: 80 cm.
Salida: 175 €



414

414 Mesa alfonsina en nogal con patas estriadas y torneadas con chambrana. Faldon gallonado. Medidas: 72 x 73 x 53 cm
Salida: 90 €



415

415 Mesa auxiliar Art-Decó en madera patinada con chambranas en X y terminación de las patas en bronce. Medidas: 78 x 94 x 55 cm
Salida: 75 €



416

416 Pareja de mesitas redondas de estilo Luís XVI con galería de bronce y mármol de Simón Loscertales (Zaragoza). Medidas: 60 x 40 cm
Salida: 150 €



417

417 *María enseñando a leer a Jesús*

Guarnición en bronce patinado sobre peana de mármol negro belga. Candelabros de cinco brazos.

Francia s. XIX. Maquinaria y esfera firmada Charpentier & cie rue Charlot 8 Paris.

Charpentier & Cie fue una renombrada empresa parisina de bronceístas especialmente conocida por sus relojes, juegos de guarnición, urnas y antorchas. Se estableció en 1860 y se encontraba en el número 8 de la calle Charlot en París. Participó en la Exposición Universal de 1878, donde ganó una medalla de oro. Su trabajo se puede admirar en el Mobilier National Français de París junto con otros grandes nombres del mundo del bronce y la relojería, como Maison Thomire, de Galle, de Ravrio, Feuchère, Denière, Barbedienne, Théophile Gautier, Lepaute, Lépine, Bailly y Robin, por nombrar solo algunos.

Medidas: 52 x 38 cm reloj y 58 cm candelabros

Salida: 550 €



418

418 *Entrada de Jesús en Nazaret*

Icono temple sobre tabla escena de la entrada a la ciudad junto a sus discípulos. Siglo XIX

Medidas: 35 x 30 cm

Salida: 475 €



421

421 Bandeja de plata. Punzón Casas y Rovira Barcelona hacia 1878.

Peso 798 g

Medidas: 41 x 33 cm.

Salida: 400 €



419

419 Cuenco con su plato en metal esmaltado y decorado en blanco y azules.

Diámetro plato: 23 cm.

Salida: 60 €



420

420 Dos maceteros en cerámica con decoración neoclásica

Medidas: 14,5 x 16 cm.

Salida: 40 €



422

422 Mesa baja estilo Luis XV de seis patas en madera tallada unidas por chambrana. Tapa de mármol verde.

Medidas: 46 x 180 x 60 cm

Salida: 250 €



423

423 Cómoda isabelina chapeada y lacada. Consta de de cuatro cajones y tapa de mármol. Siglo XIX

Medidas: 91 x 111 x 57 cm

Salida: 120 €



424

424 Virgen con niño
Escultura en alabastro siguiendo modelos góticos. Con coronas en plata. Faltas
Altura: 32 cm.
Salida: 100 €



425

425 Niña recogiendo la cosecha
Escultura realizada en calamina policromada.
Altura: 33 cm
Salida: 90 €



426

426 Centro de mesa en
porcelana y calamina
Medidas: 81 x 33 x 30 cm.
Salida: 150 €



427

427 Panoplia de armas
Realizada en bronce dorado firmado Leblanc. Hijo de François Leblanc y Céline Désirée Barbedienne, Gustave Leblanc toma el relevo de su tío materno Ferdinand, fallecido en 1892 sin descendencia.
Medidas: 27 x 20
Salida: 300 €



430

430 Caballete en madera tallada de
tres pies de estilo Luis XV.
Medidas: 208 x 58 cm
Salida: 150 €



428

428 Caldera en cobre
Medidas: 29 x 37 x 32 cm
Salida: 60 €



429

429 Pareja de rinconeras isabelinas de colgar en caoba.
Medidas: 20 x 41 cm
Salida: 100 €



431

431 Arca neo-renacimiento con guerreros y paneles tallados en madera de nogal S. XX
Medidas: 50 x 170 x 73 cm
Salida: 200 €



432 Espejo estilo Imperio con aplicaciones en bronce de victorias aladas, capiteles y águila como copete, flanqueado por dos pilastras en mármol.

Medidas: 150 x 82 cm

Salida: 300 €



433 Espejo negro Alfonsino con moldura dorada y copete tallado

Medidas: 171 x 96

Salida: 120 €



434 Marco en madera estilo Alfonsino con entrecalle decorada y relieves en estuco dorado.

Medidas: 115 x 90 cm.

Salida: 180 €



435 Ménsula en madera dorada con tapa de mármol verde

Medidas: 37 x 25,5 x 76 cm

Salida: 120 €

436 AGIOS NICOLAS

Icono Santo entronizado con Jesús y María en la parte superior. Temple sobre madera y estuco dorado en las partes en relieve. Siglo XVIII - XIX

Medidas: 36 x 26,5 cm

Salida: 350 €



436



437 Mesa de pino con un cajón

Medidas: 81 x 70 x 44 cm

Salida: 50 €



438 Pareja de mesillas con puerta y tapa de mármol años 40 con aplicaciones de bronce

Medidas: 82 x 45 x 33 cm

Salida: 80 €



439 Sillón retrete en madera de nogal S. XIX

Medidas: 90 x 46 x 63 cm

Salida: 150 €



440 (lote de 6)

441 (lote de 6)

440 Seis sillones curvados con rejilla modelo Thonet tapizados
Medidas: 78 x 56 x 57 cm
Salida: 180 €



442

441 Seis sillones curvados con rejilla modelo Thonet tapizados
Medidas: 78 x 56 x 57 cm
Salida: 180 €

442 Alfombra de pasillo en lana.
Medidas: 84 x 338 cm
Salida: 120 €



443

443 Guarnición de reloj estilo Luis XVI realizado en mármol blanco y gris Santa Ana, con monturas en bronce dorado. Candelabros de dos luces. Detalle de dos óvalos en biscuit de Wedgwood en blanco y azul. Maquinaria sustituida.
Medidas: 40 x 24 x 32 cm
Salida: 500 €



444



445



446



447

444 Silla colonial para niño de palillos torneados
Medidas: 62 x 29 x 33 cm
Salida: 70 €

445 Silla de enea en madera de nogal isabelina
Medidas: 86 x 40 x 42 cm
Salida: 35 €

446 Reclinatorio con asiento abatible en madera torneada y asiento en rejilla.
Medidas: 85 x 37 x 37 cm
Salida: 125 €

447 Silla aragonesa de respaldo alto lacada en rojo siglo XVIII
Medidas: 114 x 56 x 48 cm
Salida: 200 €



448

448 ESCUELA ESPAÑOLA S. XX

Retrato de Caballero

Óleo sobre lienzo

Medidas: 98 x 72 cm

Salida: 175 €



449

449 ESCUELA FLAMENCA S. XVII

Abrahám y los tres Ángeles

Óleo sobre cobre enmarcado.

Medidas: 50 x 68 cm

Salida: 1.500 €



450

450 ESCUELA ESPAÑOLA, S. XVIII

Virgen de la soledad

Óleo sobre lienzo

Medidas: 98 x 65 cm

Salida: 300 €



451

451 Cómoda fernandina abombada en madera de caoba y palisandro con marquetería de latón. Dos figuras de aves flanquean los tres cajones centrales. El cajón superior de forma convexa está simulado al igual que el inferior en forma de zócalo con los pies semicirculares integrados. Tapa de madera

Medidas: 109 x 134 x 65 cm

Salida: 900 €



452



452

452 Dos mesillas en nogal con cajón y puerta abatible con tapas de cristal.

Medidas: 78 x 57 x 41 cm

Salida: 200 €

LIBROS

Del lote 1001 al 1070

Puede consultar el listado completo de libros con su fotografía en nuestra página web:

aragonsubastas.com



501

501 MARIA PILAR TENA

Bodegón de sacristía

Óleo sobre lienzo.

Firmado. Sin enmarcar.

Medidas: 73 x 60 cm

Salida: 75 €



502

502 MARIA PILAR TENA

Bodegón de alacena

Óleo sobre táblex.

Firmado y enmarcado.

Medidas: 63 x 48 cm

Salida: 120 €



503

503 MARIA PILAR TENA

Cantarera a contraluz

Óleo sobre tablex sin enmarcar.

Medidas: 81 x 65 cm

Salida: 80 €



504

504 PEDRO MOZOS (Herrera de Valdecañas, Palencia 1915 -Palma de Mallorca 1982)

Personajes en el campo

Litografía. Numerada XV/XX, firmada y fechada 1961 a lápiz.

Medidas: 35 x 51 cm.

Salida: 60 €



505

505 JUAN IGNACIO CÁRDENAS (Madrid, 1928-1993)

Arco del Dean, Zaragoza
Litografía. Tirada 157/170. Firmado y numerado a lápiz.

Medidas: 28,5 x 46 cm.

Salida: 90 €



506

506 LUIS GARCÍA OCHOA

(San Sebastián, 1920-Madrid, 2019)

Mujer en el bosque
Grabado firmado y numerado a lápiz. XV/XX. En carpeta del autor.

Medidas: 35 x 50 cm.

Salida: 100 €



507

507 MANUEL LAHOZ VALLE

(Oliete, Teruel, 1910 - Zaragoza 2000)

Arco del Dean, Zaragoza

Grabado enmarcado.

Medidas: 31 x 47 cm y 64 x 79 cm con marco.

Salida: 100 €

508 MANUEL LAHOZ VALLE

(Oliete, Teruel, 1910 - Zaragoza 2000)

Tres mujeres

Grabado enmarcado.

Medidas: 24 X 31cm y 64 x 79 cm con marco

Salida: 120 €



508



509

509 ENRIQUE BRAÑEZ DE HOYOS (Madrid, 1892-1963)

El caballero de la esmeralda

Grabado firmado, titulado, numerado 3/6, dedicado y fechado en 1948.

Grabado expuesto en la Exposición Internacional de Lugano de 1950.

Enmarcado.

Medidas: 73 x 54 cm

Salida: 140 €



510 (lote de 3)

510 Genealogía

Tres xilografías a doble cara de los reyes
1493

Medidas: 40 x 27 cm

Salida: 450 €



511

511 LUIS GARCÍA OCHOA

(San Sebastián, 1920-Madrid, 2019)

Mujer en el bosque

Aguafuerte blanco/negro firmado a lápiz numerado 124/245

Medidas: 33 X 24 cm

Salida: 60 €



512

512 Escena Campesina y Escena Romántica

Pareja de grabados enmarcados

Medidas: 7 x 9 cm

Salida: 60 €



513

513 Pareja de grabados franceses enmarcados

Salida: 100 €



514

514 Grabado acquarelado vasija antigua sin enmarcar

Medidas: 15 x 12 cm

Salida: 40 €

515 ORLANDO PELAYO (Gijón, 1920-Oviedo, 1990)

Composición. Escenas

Aguafuerte blanco/negro y color

Firmado a lápiz Numerado 83/195

Medidas: 47 x 38 cm

Salida: 60 €



515



516



517

517 GENARO PÉREZ VILLAAMIL (1807-1854)

Capilla de la Presentación. Catedral de Burgos

Grabado

París A. Hauser / Imp. Lemerrier (1850)

Medidas: 30 x 44 cm

Salida: 90 €



518

518 PARCERISA

Zaragoza. Interior de la Seo

Grabado sepia 1844

Medidas: 16 x 23 cm

Salida: 70 €

516 ORLANDO PELAYO (Gijón, 1920-Oviedo, 1990)

Composición. Escenas.

Aguafuerte blanco/negro y color

firmado a lápiz Numerado 83/195

Medidas: 49 x 38 cm

Salida: 60 €



519 (lote de 5)

519 Vistas de monumentos italianos

Conjunto de cinco grabados iluminados a mano, enmarcados.

Medidas: 11 x 14,5 cm entre otros

Salida: 200 €



520

520 Pareja de escenas galantes

Dos tejidos Jacquard de seda en grisalla con temas de Mariano Alonso Pérez. Realizados por la compañía francesa Neyret Frères, Lyon. Francia S. XIX-XX

Medidas: 22,5 x 19 cm

Salida: 300 €



520



521

521 RICARDO BAROJA (Minas de Riotinto, Huelva, 1871 - Vera de Bidasoa, Navarra, 1953)

Jardín

Aguafuerte enmarcado, fechado 1907.

Medidas: 32 x 22 cm

Salida: 150 €



522

523 Ephraim Bonus, físico judío.

Grabado S. XX. Replica de Rembrandt

Medidas: 20,5 x 18 cm

Salida: 80 €



523

524 EMILIO GARCIA ERGÜIN (Bilbao, 1938-2024)

Altos hornos.

Carboncillo sobre papel enmarcado, firmado y fechado en el 88

Medidas: 46 X 28,5 cm

Salida: 100 €



524



525

525 Pareja de papeles de arroz. Cantón, S. XIX

Medidas: 28 x 39 cm

Salida: 100 €



526

526 Mandarín y mandarina

Pareja de papeles de arroz

Medidas: 26,5 x 17,5 cm

Salida: 100 €



527

527 GENARO PÉREZ VILLAAMIL (1807-1854)
Sepulcro del Cardenal Mendoza en la Catedral de Toledo

Litografía sepia
París Hauser Lemerrier 1850
Medidas: 55 x 39 cm
Salida: 80 €



528

528 Das wunder von Saragossa (Torre Nueva)

Aus d. kunstanst. d. Bibl. Inst. in Hildbh
Grabado coloreado
Eigenthum d. Verleger 1842
Medidas: x 15 cm
Salida: 50 €



529

529 Puerta del claustro de la Catedral de Burgos

Grabado sepia
París A. Hauser / Imp. Lemerrier 1850
Medidas: 30 x 44 cm
Salida: 90 €



530

530 A general view of Palmira in Arabia

Grabado blanco/negro S. XVIII
Medidas: 27 x 18 cm
Salida: 70 €



531

531 Los ingleses atacan a Buenos Ayres, 1807

Litografía por José María Cardano.
Edición del S. XX. Enmarcado.
Medidas: 45 x 66 cm
Salida: 300 €



532

532 The Right and Wrong Sort

Pareja de grabados ingleses por J. Harris según dibujos de H. Alken. Con marcos a juego.
Medidas: 39 x 49 cm
Salida: 325 €



533

533 Tancrede blessé

MOLA, P.P.Y MIGER, S. Grabado blanco/ negro
París Félix Hermet s/a
Medidas: 32 x 24 cm
Salida: 60 €



534

534 Salón de Santa Isabel en el Castillo de la Aljafería de Zaragoza

VILLAMAIL, G.P./ ASSELINEAU.- Litografía Passepartout. París Hauser/ Lemerrier 1842
Medidas: 45 x 34 cm
Salida: 180 €



535

535 AMBROSIO DEL RUSTE ALONSO (Zaragoza, ss. XIX - XX)
Convento de las MM Capuchinas. Zaragoza
Acuarela firmada
Medidas: 22 x 15 cm
Salida: 80 €



536

536 AMBROSIO DEL RUSTE ALONSO (Zaragoza, ss. XIX - XX)
Calle de la Zuda
Acuarela firmada
Medidas: 22 x 15 cm
Salida: 80 €



538

538 Sta María de Alarcos
(alrededores Ciudad Real)
PARCERISA, J.J. / DONON. Grabado en color 1s. 1844
Medidas: 5 x 21 cm
Salida: 30 €



540

540 AMBROSIO DEL RUSTE ALONSO (Zaragoza, ss. XIX - XX)
Zaragoza, calle y convento de Santa Lucía
Acuarela enmarcada
Medidas: 15 x 22 cm
Salida: 120 €



541

541 AMBROSIO DEL RUSTE ALONSO (Zaragoza, ss. XIX - XX)
Vista del Pilar, Zaragoza
Acuarela enmarcada
Medidas: 15 x 22 cm
Salida: 120 €



537

537 ESCUELA FRANCESA S. XVIII
Le Palais du Prince Schwarzenberg aux environs de Vienne, en Autriche
Grabado iluminado en color, París J. Chereau s/a
Medidas: 40 x 26 cm
Salida: 150 €



539

539 ESCUELA FRANCESA S. XVIII
Une perspective de la porte S. Denis en sortant de Paris
Grabado iluminado en color, Rotura que afecta sin pérdida, París J. Chereau s/a S. XVIII
Medidas: 40 X 26 cm
Salida: 100 €



542

542 GENARO PÉREZ VILLAAMIL (1807-1854)
Un mercado. Costumbres españolas
Grabado litográfico París Hauser S. XIX
Medidas: 54 x 38 cm
Salida: 100 €



543

543 MARIA PILARTENA
Bodegón con cerámica y cafetera de estaño
 Óleo sobre lienzo.
 Firmado. Sin enmarcar.
 Medidas: 50 x 61 cm
Salida: 75 €



544

544 MARIA PILARTENA
Bodegón de tocador
 Óleo sobre táblex.
 Firmado.
 Sin enmarcar.
 Medidas: 50 x 60 cm
Salida: 75 €



545

545 MARIA PILARTENA
Bodegón de desayuno
 Óleo sobre táblex.
 Firmado. Sin enmarcar.
 Medidas: 48,5 x 62 cm
Salida: 75 €



546

546 MARIA PILARTENA
Bodegón con sopera y pan
 Óleo sobre táblex.
 Firmado. Sin enmarcar.
 Medidas: 48 x 62 cm
Salida: 80 €



547

547 CARLOS VIDAURRE PEREZ
 (San Sebastián, 1929- 1998)
Paisaje con río
 Óleo sobre lienzo enmarcado. Siglo XX.
 Medidas: 50 x 63 cm
Salida: 70 €



548

548 Niños y cometa
 Óleo sobre tabla firmado Rodrigo
 Medidas: 13 x 21 cm
Salida: 70 €



550



549

549 Escena árabe
 Óleo sobre tabla enmarcado y firmado R. Rodrigo
 Medidas: 13 x 21 cm
Salida: 70 €



551

550 JORDI CASACUBERTA (Olot, 1944)
Paisajes
 Pareja de litografías. Firmadas y numeradas a lápiz: 31/90 y 51/90. Enmarcados.
 Medidas: 33 x 96 cm.
Salida: 175 €

551 MARIA PILARTENA
Bogedón de cerámica
 Óleo sobre lienzo.
 Firmado. Sin enmarcar
 Medidas: 50 x 61 cm
Salida: 75 €



553

553 GUILLERMO PEREZ BAYLO
(Zaragoza, 1911- Tarragona, 2000)

Fachada de catedral

Óleo sobre lienzo. Enmarcado. Sin firmar

Salida: 150 €



555



552

552 MANUEL MAYORAL GARCÍA (Zaragoza 1926)

Vista de Palma de Mallorca

Óleo sobre lienzo

Medidas: 40 x 80 cm.

Salida: 400 €



554

554 GUILLERMO PEREZ BAYLO (Zaragoza, 1911- Tarragona, 2000)

Plaza de la Concordia Paris.

Acuarela sobre papel.

Enmarcada con cristal

Medidas: 33 x 43 cm

Salida: 200 €

555 Madrid de los Austrias

Óleo sobre tablex enmarcado.

Firmado MIG

Medidas: 27 x 22 cm

Salida: 125 €

556 ESCUELA
CENTROEUROPEA, CA. 1900

Paisaje con niños

Óleo sobre lienzo

Medidas: 45 x 54 cm

Salida: 300 €



556

557 PARCERISA

Peña de Uruel desde la ciudadela (Jaca)

Grabado coloreado, Jaca 2 de octubre de 1844

Medidas: 18 x 23 cm

Salida: 50 €



557

558 Pintura del siglo XX.

Técnica mixta. Enmarcada.

Medidas: 74 x 3,5 x 105,5 cm

Salida: 150 €



558



559

559 DIONISIO NADAL LLORENS

(Lleida, 1909 - Barcelona, 1996)

Niña tocando el violín

Óleo sobre lienzo. Firmado.

Medidas: 81 x 65 cm

Salida: 150 €



560

560 JOSEPTOGORES I LLACH

(Cerdanyola del Vallès 1893 - 1970 Barcelona)

Gitanet

Óleo sobre lienzo enmarcado. Etiqueta al dorso de la sala Pares de Barcelona. Gitanet 59

Medidas: 65 x 50 cm

Salida: 1.000 €



562

561 SOL GORBEA

(Bilbao 1934 - 1995)

Mujer

Óleo sobre lienzo

enmarcado

Medidas: 24 x 19 cm

Salida: 100 €

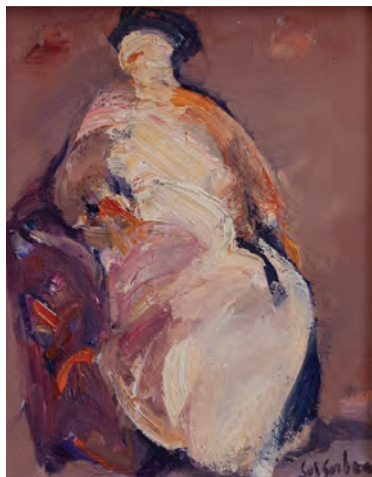

561

562 RICARDO SANTAMARÍA

(Zaragoza, 1920 - Prayssac, 2013)

LIBERTE

Collage y acrílico sobre panel

Medidas: 79 x 59 cm

Salida: 350 €



563

563 FRANCISCO JAVIER CIRIA ESCARTIVOL
(Zaragoza, 1904 - Barcelona, 1991)

Óleo sobre lienzo. Fechado en 1977.

Medidas 20,5 x 17 cm. Medidas con marco: 46 x 42,5 cm

Salida: 175 €



566

566 RICARDO SANTAMARÍA
(Zaragoza, 1920 - Prayssac, 2013)

S/T

Óleo sobre tablex

Medidas: 69 x 71 cm

Salida: 300 €



564

564 JUSTO SAN FELICES (Luquin, Navarra-1951)

Flautista

Acuarela y tinta sobre papel. Firmado y enmarcado.

Medidas: 24,5 x 33 cm.

Salida: 175 €



565

565 JUSTO SAN FELICES
(Luquin, Navarra-1951)

Bodegón

Óleo sobre tablex

Medidas: 38,5 x 46 cm

Salida: 200 €



567

567 SOL GORBEA
(Bilbao 1934 - 1995)

Mujer

Óleo sobre lienzo

Medidas: 25 x 20 cm

Salida: 100 €



568

**568 GUILLERMO PEREZ BAYLO
(Zaragoza, 1911-Tarragona, 2000)**

Barco en puerto al anochecer

Óleo sobre tablex enmarcado

Medidas: 37 x 45 cm

Salida: 175 €



569

569 CEFERINO OLIVÉ (Reus, Tarragona, 1907-1995)

Vista retrospectiva de Vitoria

Acuarela sobre papel. Enmarcada. Firmada y fechada en 1970.

Medidas: 38,5 x 54 cm.

Salida: 150 €

570 Vista de Tamarit, Tarragona

Óleo sobre lienzo enmarcado.

Firmado E. MIRALLES

Medidas: 80 X 40 cm

Salida: 250 €



570

571 Vista de puerto

Dos oleos sobre lienzo,
enmarcados. Firmados Lazaroti

Medidas: 32 x 40 cm

Salida: 150 €



571



571



572

572 JOSÉ BEULAS
(Gerona, 1921 - Huesca, 2017)
Huesca, vista de la ciudad.
 Óleo sobre lienzo enmarcado.
 Medidas: 45 x 65.
Salida: 1.500 €

573 JESÚS APELLÁNIZ
(Vitoria 1898-1969)
Cruz de Bildotza
 Óleo sobre lienzo titulado
 y fechado en 1957. Al
 dorso titulado en Aranzazu,
 Guipúzcoa. Presenta
 documento notarial al dorso.
 Medidas: 60 x 73 cm
Salida: 1.600 €



573



574

574 AGUSTÍN ALEGRE MONFERRER (Santa Eulalia del Campo, Teruel, 1936)
Los Llanos, paisaje de Picos de Europa
 Óleo sobre tablex enmarcado.
 Medidas: 46 x 38
Salida: 200 €



575

575 AGUSTÍN ALEGRE MONFERRER (Santa Eulalia del Campo, Teruel, 1936)
Pastora de cabras
 Óleo sobre lienzo enmarcado.
 Etiqueta al dorso de Exposición de pintores aragoneses en París año 1981.
 Medidas: 50 x 65
Salida: 250 €

576 La cuestion de Cuba
 Óleo sobre lienzo.
 Firma ilegible nota en el bastidor.
 Medidas: 17 x 12 cm
Salida: 125 €



576



577

577 Arcabucero
 Oleo sobre lienzo pegado a tablex. Escuela cuzqueña del siglo XIX. enmarcado
 Medidas: 56 x 44
Salida: 225 €



578

578 Virgen con niño
 Oleo sobre lienzo pegado a tablex. Virgen rodeada de rosas y manto decorado con perlas
 Escuela cuzqueña del siglo XIX. Enmarcado
 Medidas: 38 x 28
Salida: 225 €



579

579 Santa con rosas
 Oleo sobre lienzo .Escuela cuzqueña siglo XIX. enmarcado
 Medidas: 25 x 20
Salida: 125 €



580

**580 ALFREDO PALMERO DE GREGORIO “MAESTRO PALMERO”
(Almodóvar del Campo, 1901-Barcelona, 1991)**

Sant Juliá de Pedra Bor Cerdanya

Oleo sobre lienzo, firmado Palmero y fechado en 1955

Medidas: 73 x 100 cm

Salida: 500 €



581

**581 KAREN JUNCKER-SORENSEN
(Copenhague ?)**

Florero

Óleo sobre lienzo enmarcado

Medidas: 90 x 75 cm

Salida: 400 €



582

**582 CECILIO ALMENARA MARQUÉS
(Zaragoza, 1906 - 1989)**

Senda

Oleo sobre tablex enmarcado

Medidas: 26 X 20 con marco

Salida: 60 €



583

583 Retrato de Carlos I

Óleo sobre tabla.

Copia de Van Dyck

Medidas: 20 x 12 cm

Salida: 170 €



584

584 Paisaje francés

Acuarela enmarcada con

firma ilegible

Medidas: 29 x 22 cm

Salida: 250 €



585

585 ANGEL LARROQUE (Bilbao 1874-1961)

Paisaje Vasco

Vista de caserío en paisaje montañoso. Óleo sobre lienzo enmarcado

Medidas: 27 X 41,5 cm

Salida: 400 €



586

586 ESCUELA ESPAÑOLA, S. XIX

Florero

Óleo sobre lienzo enmarcado, firmado F. Martí. Enmarcado.

Medidas: 48 x 33 cm

Salida: 100 €



587

587 ESCUELA PORTUGUESA S. XX

Bodegón de caza con cerámica

Óleo sobre lienzo firmado Yela de Cangas.

Medidas: 60 x 74 cm

Salida: 700 €

588 SOL GORBEA (Bilbao 1934 - 1995)

Paisaje

Óleo sobre tabla enmarcado

Medidas: 18 x 24,5 cm

Salida: 100 €



588



589

589 ESCUELA ESPAÑOLA, S. XX

Beduinos

Óleo sobre lienzo enmarcado, firmado Pintado

Medidas: 100 x 73 cm

Salida: 600 €



590

590 ESCUELA ESPAÑOLA, PRINCIPIOS DEL S.XIX

Bodegón de frutas

Óleo sobre lienzo enmarcado

Medidas: 31 x 43 cm

Salida: 200 €



591

591 JOSEP MARÍA MALLOL ZUAZO (Barcelona, 1910-1986)

Bodegón de peces

Óleo sobre lienzo con etiqueta al dorso de la sala Parés de Barcelona.

Medidas: 50 x 65 cm

Salida: 700 €



592

592 VICENTE RINCÓN GARRIDO

(Fuentes de Ebro, 1892- Barcelona, 1958)

Bodegón de granadas

Óleo sobre lienzo firmado y enmarcado. Con inscripción en el dorso "Bodegón granadas, Barcelona 1945, V. Rincón"

Medidas: 47 x 55 cm

Salida: 300 €



593

593 Jarrón con flores

Óleo sobre lienzo. Firmado y enmarcado.

Medidas: 77 x 65 cm con marco

Salida: 110 €



594

594 PAOLO BIONDI (1895-1962)

Vista de Nápoles

Óleo sobre tabla. Firmado Paolo Biondi Maggio 1916

Medidas: 34 x 42 cm

Salida: 350 €



595



595

595 ESCUELA FRANCESA C. 1800

Pareja de bodegones

Óleos sobre lienzo. Firmados 'Dubois'. Enmarcados.

Medidas: 64 x 54 cm

Salida: 650 €



596

596 ESCUELA ESPAÑOLA S. XVIII

San Juan Niño

Óleo sobre lienzo, copia de Murillo. Enmarcado.

Medidas: 84 X 63 cm

Salida: 200 €



597

597 ESCUELA ESPAÑOLA S. XVIII

Las lágrimas de San Pedro

Óleo sobre lienzo con roturas. Enmarcado.

Medidas: 124 x 91 cm

Salida: 250 €



598

598 ESCUELA FLAMENCA S. XVII

Tobías y el Angel

Óleo sobre cobre enmarcado. Círculo de
Pieter van Lint

Medidas: 50 x 68 cm

Salida: 1.600 €

599 ESCUELA FLAMENCA S. XVII

Piedad rodeada de Ángeles

Oleo sobre cobre enmarcado. Círculo de
Pieter Van Lint.

Medidas: 50 x 68 cm

Salida: 1.600 €



599



600

600 Cortejo

Oleo sobre lienzo escena galante escocesa .Siglo XIX .Enmarcado

Medidas: 53 x 44

Salida: 400 €



601

601 ESCUELA EUROPEA S. XIX

Escena de bosque con figuras

Oleo sobre lienzo enmarcado

Medidas: 61 x 46 cm

Salida: 300 €



602



603

603 ESCUELA FRANCESA S. XIX-XX

Escena lacustre

Óleo sobre lienzo enmarcado, firmado J.B. Benard

Medidas: 24 x 30 cm

Salida: 150 €

602 Inmaculada

Impresión en lienzo de la obra de Murillo con marco en madera de molduras rizadas.

Medidas: 123 x 99 cm

Salida: 200 €



604



604

**604 FELIPE CHECA
Y DELICADO
(Badajoz, 1844-1907)
*VISTAS DE PUEBLO***

Pareja de oleos sobre tabla
firmados. Enmarcados
Medidas: 23 x 14 cm
Salida: 350 €

**605 PATRICK
NASMYTH (1787-1831)
*Cumberland***

Óleo sobre cartón
enmarcado. Con
inscripcion en el reverso
"Windermere from the
Ferry Cumberland"
Medidas: 30 x 43 cm
Salida: 350 €



605



606

606 JOSÉ FELIPE PARRA (Valencia, 1824 - Montevideo, Uruguay, 1864)

Bodegón de caza

Pareja de óleos sobre lienzo, uno de ellos firmado.

Medidas: 90 x 64,5 cm

Salida: 4.500 €



606



607

607 ESCUELA ESPAÑOLA, SS. XVIII-XIX

Retrato goyesco

Óleo sobre lienzo, enmarcado.

Medidas: 79 x 61 cm

Salida: 2.500 €



608

608 ESCUELA ESPAÑOLA, S. XIX

Pescadora

Óleo sobre tabla firmada J. Díaz. Enmarcado.

Medidas: 25,5 x 16,5 cm

Salida: 350 €



609

609 Escena bíblica

Óleo sobre lienzo.

Medidas: 35 x 25 cm

Salida: 190 €

610 ESCUELA

ARAGONESA S. XVIII-XIX

El militar y la señora

Óleo sobre lienzo réplica de cartón Goya

Medidas: 260 x 100 cm

Salida: 2.000 €



610

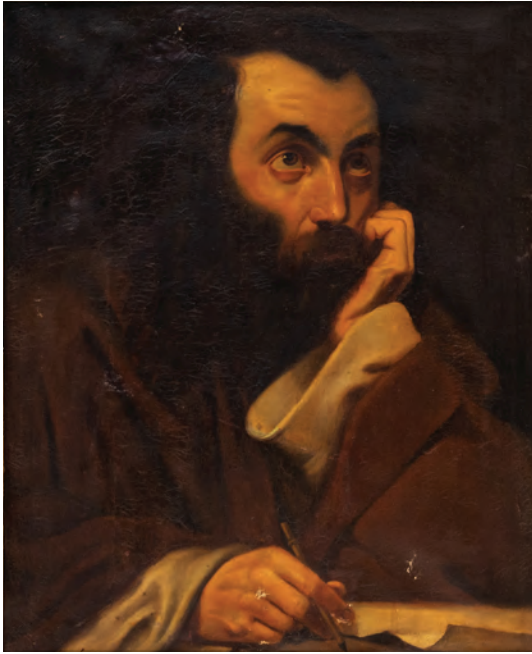

611



612

611 ESCUELA ESPAÑOLA S. XVII

Evangelista

Óleo sobre lienzo, enmarcado

Medidas: 65 X 44 cm

Salida: 300 €

612 ESCUELA ESPAÑOLA S. XVIII

San José con niño

Óleo sobre tabla oval con marco S. XVIII

Medidas: 60 x 47 cm

Salida: 450 €

613 ESCUELA ESPAÑOLA s. XVII-XVIII

Virgen con niño

Óleo sobre lienzo con marco original en madera tallada y dorada. Medida total del marco 127 x 103
Medidas: 66 x 91.

Salida: 750 €



613



614

614 ESCUELA CUZQUEÑA, S. XVIII

Muerte de San Ignacio

Óleo sobre tabla con marco artesanal en madera tallada y policromada.. En el primer plano se representa el instante del fallecimiento del santo, cuya alma asciende al cielo custodiada por ángeles al encuentro con el Padre Eterno. Mientras en tierra yace con el cuerpo cubierto de flores como símbolo de alegría.

Medidas: 59 x 46 cm

Salida: 2.500 €



615

615 ESCUELA SEVILLANA S. XVII

Inmaculada

Óleo sobre lienzo con marco original de madera tallada y dorada.

Medidas: 62 X 44 cm. Con marco 85 x 53 cm

Salida: 1.600 €



616

616 ESCUELA FLAMENCA, S. XVII

Adán y Eva después del pecado

Óleo sobre tabla representando a Adán y Eva. El pintor describe las consecuencias del pecado que cometieron “parirás con dolor” a Eva y “comerás el pan fruto del sudor de tu frente” a Adán. Cartela en latín “La muerte ha sujetado con grilletes de acero a la humanidad y la arruinaría si la esperanza, que procede del Verbo, no hiciera surgir cosas nuevas”. Seguidor de Jacob de Backer

Medidas: 64 x 50 cm

Salida: 4.500 €



617

617 ESCUELA ESPAÑOLA (S. XVIII)

Noé

Pechina óleo sobre lienzo círculo de Anton

Raphael Mengs

Medidas: 65 x 50 cm

Salida: 2.000 €



618

618 FRANCISCO ANTOLÍNEZ Y SARABIA
(Sevilla, 1644-Madrid, 1700)

Presentación de la Virgen en el Templo

Óleo sobre lienzo. Marco original con entrecalle en verde, pintura posterior.

Medidas: 70 x 104 cm

Salida: 3.000 €

619 FRANCISCO ANTOLÍNEZ Y SARABIA (Sevilla, 1644-Madrid, 1700)

Los Desposorios de la Virgen

Óleo sobre lienzo enmarcado.

Medidas: 45 x 60 cm

Salida: 1.500 €



619



620

620 ESCUELA ESPAÑOLA O ITALIANA, S. XVII

La caída de las murallas de Jericó

Óleo sobre lienzo. Con inscripción manuscrita en área inferior izquierda.

Medidas: 107 x 169 cm

Salida: 1.500 €



621

621 ESCUELA ARAGONESA S. XVIII

San Ramón Nonato con donante

Óleo sobre lienzo.

Medidas: 86 x 136 cm

Salida: 400 €



622

622 ESCUELA ESPAÑOLA (S. XVIII)

Santa Teresa

Óleo sobre lienzo. Faltas

Medidas: 147 x 103 cm

Salida: 200 €



623

623 ESCUELA ESPAÑOLA, CA. 1700

Martirio de San Lorenzo

Óleo sobre lienzo. Pequeño roto en la parte superior.
Medidas: 90 x 70 cm.

Salida: 400 €



624

624 *Virgen de los Desamparados*

Oleo sobre lienzo enmarcado. Faltas
Medidas: 117 x 75 cm

Salida: 150 €



625

625 ESCUELA ESPAÑOLA S. XVIII

La Visitación

Óleo sobre lienzo. Enmarcado.
Medidas: 115 x 125 cm.

Salida: 600 €



626

626 ESCUELA ESPAÑOLA S. XVIII

San Juan Evangelista

Óleo sobre lienzo enmarcado.
Medidas: 94 x 77 cm

Salida: 150 €



627

627 ESCUELA ITALIANA, S.XVII

Magdalena penitente

Óleo sobre lienzo sin enmarcar

Medidas: 130 x 94 cm

Salida: 3.500 €



628

628 ESCUELA ARAGONESA, S. XVII-XVIII

San Ambrosio

Óleo sobre lienzo con marco de época

Medidas: 130 x 96 cm

Salida: 2.000 €



629

629 ESCUELA MADRILEÑA, S. XVII

Inmaculada

Óleo sobre lienzo enmarcado círculo de José

Antolínez S. XVII

Medidas: 106 x 78 cm

Salida: 2.500 €



630

630 ESCUELA ESPAÑOLA S. XVII

*San Francisco confortado por los ángeles
después de recibir los estigmas*

Óleo sobre lienzo

Medidas: 166 x 116 cm

Salida: 3.500 €



631

631 SEGUIDOR DE ADRIEN FRANS BOUDEWIJNS (Bruselas, 1644-1711) y PIETER BOUT (Bruselas, 1658-1719)

Caravana con jinetes y carros en un paisaje

Óleo sobre lienzo. Al dorso etiqueta de la Junta de Incautación y Protección del Patrimonio Artístico (Nº de Inventario: 5220, Procedencia: Aznar, 13). Al dorso manuscrito en el reentelado: "Dutch Landscape by Schellinks". Esta pintura se puede relacionar con el paisaje con figuras de Adriaen Frans Boudewijns y Pieter Bout en colección particular (ver: RKD nº 276208).
Medidas: 42 x 60 cm

Salida: 2.250 €



632

632 ESCUELA ITALIANA S. XVIII

David cortando la cabeza de Goliat

Boceto apunte, óleo sobre lienzo enmarcado.

Medidas: 18,5 x 47 cm

Salida: 1.500 €



633

**633 ESCUELA
ESPAÑOLA S. XVI**
San Juan Bautista
Óleo sobre tabla sin enmarcar.
Circulo de Hernando de Esturmio
Medidas: 145 x 59 cm
Salida: 3.800 €



634

**634 ESCUELA
ESPAÑOLA, FINALES S. XVI**
Santa Margarita
Óleo sobre tabla sin enmarcar.
Circulo de Hernando de Esturmio.
Medidas: 145 x 57,5 cm
Salida: 3.800 €



635

635 Jesús y La Samaritana

Cristal pintado. Escuela española siglo XVIII .Enmarcado

Medidas: 33 X 40 cm

Salida: 250 €



636

636 Cristal pintado escena bíblica ante un pozo. Escuela española

siglo XVIII. Enmarcado. Rotura

Medidas: 33 x 41 cm

Salida: 100 €



637

637 ESCUELA HISPANO-FLAMENCA S.XVI

Piedad

Óleo sobre tabla. Enmarcado. Siguiendo modelos del pintor flamenco Quinten Massys (1466 - 1530).

Medidas: 20 x 20 cm.

Salida: 2.000 €



638

638 ESCUELA ESPAÑOLA S. XIX-XX

Marte y Venus

Óleo sobre lienzo. Escena mitológica siguiendo modelos barrocos. Enmarcado.

Medidas: 35 x 26 cm

Salida: 200 €



639

639 ESCUELA FLAMENCA, S. XVII

Triunfo de la iglesia sobre la ignorancia y la ceguera

Óleo sobre cobre atribuido a Jan Ykens. Comparar con otro ejemplar en el museo de San Carlos de Méjico también realizado a la inversa del original de Rubens

Medidas: 70 x 85 cm

Salida: 8.000 €



640

640 Pareja de pequeños jarrones chinos con relieves de aves en bronce patinado.
Medidas: 13 x 10
Salida: 100 €



641

641 Pareja de esfinges en bronce con base de mármol negro
Siglo XX
Medidas: 12,5 x 10 x 8 cm
Salida: 150 €



642

642 Bol en porcelana china, familia verde.
Con decoración oriental. Siglo XIX
Diámetro: 29 cm
Salida: 100 €



643

643 Balanza de precisión en bronce con caja de madera y pesas
Medidas: 7 x 13 x 26 cm
Salida: 110 €



644

644 Reloj de bolsillo en plata cuerda saltada
Medidas: 10 x 6,5 cm
Salida: 100 €



645

645 Candelero en bronce.
Apoya sobre cuatro patas.
Siglo XVIII.
Altura: 16 cm.
Salida: 45 €



646

646 Sillón fernandino de despacho en madera patinada de seis patas.
Medidas: 93 x 56 x 53 cm
Salida: 400 €



647

647 Mesa de despacho con tapa de cuero verde y decoración a la rueda en dorado con patas torneadas. Época Alfonsina.
Medidas: 80 x 65 x 130 cm
Salida: 275 €



648 Vajilla Enma-Port compuesta por 80 piezas y dividida en 24 platos llanos, 11 platos de postre, 10 platos hondos, sopera, ensaladera, dos rebanaderas, salsera con su plato y fuente honda. Juego de café compuesto por cafetera, lechera, azucarero, once tazas con su plato y una taza sola.

Diámetro plato llano: 20 cm.

Salida: 300 €



649

649 Cenicero Valmazán en bronce plateado

Medidas: 7,5 x 9,5 cm

Salida: 20 €



650

650 Cruz de madera con adornos de nácar, enmarcada sobre terciopelo rojo y marco ovalado. Medidas: 4 x 7 cm

Salida: 25 €



651

651 Dos crucifijos. Uno en bronce en dos pátinas y otro en cobre con esmaltes.

Altura: 25 cm

Salida: 50 €



652

652 Cómoda estilo Imperio con tres cajones .

Medidas: 77 x 53 x 102 cm

Salida: 225 €



653

653 Mesa de comedor en madera de caoba con extensiones.

Medidas: 73 x 102 x 132 cm

Salida: 225 €



654

654

654 Vajilla Tognana Alhambra Made in Italy 70 piezas con ribete dorado. Consta de sopera, ensaladera, 2 fuente redonda, 1 fuente oval, 2 rabaneras y 3 salseras; 12 platos hondos, 24 llanos, 12 de postre y 12 de pan.

Salida: 200 €

655 a Abanico en seda pintada con temas florales y varillaje en hueso tallado y dorado. Siglo XIX.

Medidas: 27 cm.

Salida: 100 €



655



656

656 Ensaladera en cristal tallado con estrellas y guirnaldas.

Medidas: 8 x 27 cm

Salida: 60 €



657

657 Atril en madera de roble con cruz tallada

Medidas: 27 x 18 x 19 cm

Salida: 25 €



658

658 Brasero con tarima forrado de latón y decorado con tachuelas S.XIX

Medidas: 17 x 85 cm

Salida: 200 €



659

659 Artesa en madera de pino

Medidas: 26 x 120 x 54 cm

Salida: 125 €



660

660 Mesa redonda con pie central en madera de caoba.

Bidermeier siglo XIX

Medidas: 75 x 105 cm

Salida: 250 €



661

661 Mesa de despacho isabelina con barandilla en madera de caoba. Faltan bocallaves

Medidas: 84 x 142 x 71 cm

Salida: 150 €



662

662 Virgen del Carmen

Escultura de Olot
Medidas: 33 cm
Salida: 45 €



663

663 a Niño Jesús

Escultura en estuco con base de madera y nimbo en latón representando la eucaristía.
Salida: 110 €



664

664 Escultura Neogótica de Obispo en madera de roble policromada
Medidas: 35 x 11 cm

Salida: 150 €



665

665 Lámpara de sobremesa en bronce con tulipa de cristal

Medidas: 54 cm

Salida: 30 €

666 Lote de tres láminas enmarcadas.
Medidas: 35 x 45 cm con marco
Salida: 150 €



666



666



666



667

667

667 Pareja de mesillas alfonsinas en madera de pino
Medidas: 120 x 41 x 33 cm
Salida: 150 €



668

668 Costurero Eduardo VII Inglaterra en madera de caoba con filo perimetral de limoncillo.
Medidas: 75 x 42 x 34 cm
Salida: 150 €



669

669

669 Dos reclinatorios de enea con apoyabrazos
Medidas: 103 x 46 x 40 cm
Salida: 100 €



670

670 Cristo en la cruz

Escultura con base
Medidas: 87 x 40 cm
Salida: 120 €



671

671 Pequeña capilla neo-gótica de colgar.

Medidas: 58 x 23 cm
Salida: 40 €



672

672 Sagrado Corazón en su trono

Escultura de olot
Medidas: 70 x 33 x 33.
Salida: 120 €



673

673 Inmaculada con nimbo

Escultura de olot representando la Inmaculada de Murillo
Medidas: 70 cm
Salida: 120 €



674

674 Cama con dosel en hierro y latón con decoración pintada

Medidas: 215 x 136 cm
Salida: 200 €



675

675 Lavabo en madera torneada con espejo y candeleros móviles con aguamanil en cerámica S. XIX

Medidas: 144 x 60 cm
Salida: 130 €



676

676 Biombo de dos hojas con tapicería.

Medidas: 170 x 104 cm
Salida: 100 €



677 Espejo isabelino en estuco dorado S.XIX
Medidas: 78 x 65 cm
Salida: 200 €



678 Espejo en madera tallada y dorada, con decoración de roleos y concha S. XIX
Medidas: 112 x 85 cm
Salida: 600 €



679 Espejo dorado en estuco S.XX
Medidas: 95 x 66 cm
Salida: 200 €



680 Caja redonda en madera tallada con águila bicéfala y la cruz de San Andrés.
Medidas: 7 x 20 cm
Salida: 30 €



681 *Mano*
Escultura en bronce patinado, mano de mujer. Pisapapeles
Medidas: 3 x 12 cm
Salida: 100 €



682 *Oso polar*
Escultura en estaño policromado con inscripción Vall en la base
Medidas: 8 x 14,5 x 7 cm
Salida: 120 €



683 Bergere estilo Luis XVI en madera con marquetería y aplicaciones de bronce dorado. Faltas.
Medidas: 106 x 48 x 58 cm.
Salida: 100 €



684 *Cómoda mallorquina*
Época Fernando VII (18010- 1830) realizada en madera de palma de caoba, palosanto, limoncillo y marquetería de tema floral . s. XIX. Alguna pequeña falta.
Medidas: 100 x 82,5 x 134 cm
Salida: 1.200 €



685

685 Pareja de candelabros de seis luces con niños músicos en calamina. Siglo XIX.

Altura: 50 cm.

Salida: 120 €



686

686 Cristo de tres clavos en madera de boj policromada con ojos vítreos. Fin del siglo XVII. Falta el brazo izquierdo.

Medidas: 45 cm

Salida: 200 €



687

687 Pequeño reloj cartel de estilo Luis XV realizado en carey, bronce y latón. Esfera en bronce cincelado y numeración romana con cartuchos de esmalte.

Maquinaria con sello del relojero Vincenti, medalla de plata del año 1855. Jean Vincenti 1834 - 1870

Medidas: 50 x 25 x 12

Salida: 700 €



688

688 Cuatro almireces, dos con costillas y mascarón del siglo XVII y dos lisos. Falta una mano o maza.

Medidas: 8 x 14 cm

Salida: 200 €



689

689 Dos almireces en bronce. Uno con costilla y querubín, siglo XVI y otro de costilla liso del siglo XVIII. Ambos sin mano.

Diámetros: 11/10 cm.

Salida: 100 €



690

690 Reclinatorio de dos alturas

Medidas: 83 x 42 x 47 cm.

Salida: 100 €



691

691 Mesa de juego con pie central.

Medidas: 81 x 82 x 83,5 cm.

Salida: 125 €



692

692 Silla escalera en madera de roble estilo jacobino Siglo XIX.

Medidas: 98 x 44 x 41 cm

Salida: 225 €



693

693 Espejo modernista en pâte de verre y emplomado hacia 1900.

Medidas: 110 x 80 cm

Salida: 500 €



694

694 Bagatelle plegable de sobremesa realizado en madera de palo santo.

Falta una bola del juego.

Medidas: 16 x 152 x 200 cm

Salida: 350 €



695

695 Portarretratos doble con guirnalda en bronce S.XIX-XX. Falta un cristal

Medidas: 14 x 22 cm

Salida: 100 €



696

696 Abanico con varillaje de marfil tallado y país en pergamino pintado con escena mitológica h. 1800

Medidas: 20 cm

Salida: 200 €

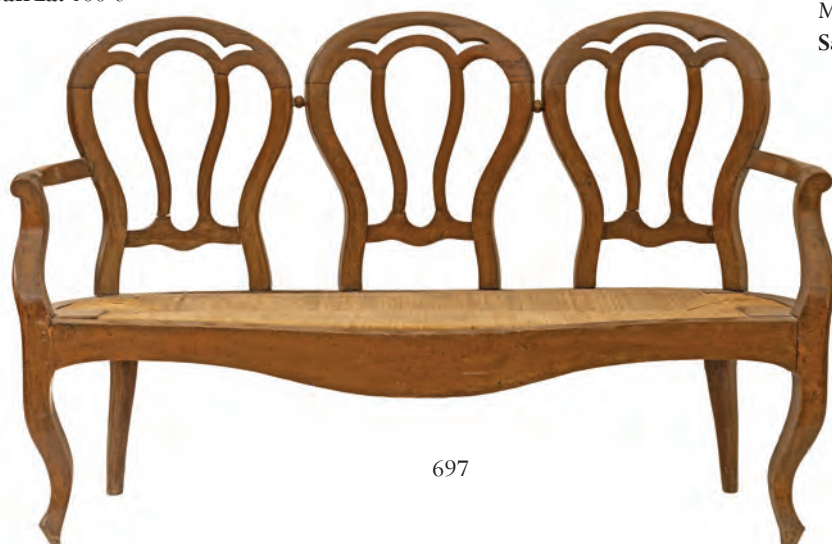

697

697 Banco isabelino en nogal con respaldo triple de medallón y asiento de enea. Siglo XIX

Medidas: 89 x 132 x 50 cm

Salida: 125 €



698

698 Dos peanas cuadradas en estuco con acanaladuras

Medidas: 66 x 31 cm

Salida: 100 €



699

699 Seis hueveras en cerámica con decoración pintada y su soporte. Marca en la base
Medidas: 11 x 20 cm
Salida: 100 €



700

700 Juego de té en porcelana japonesa Satsuma. Consta de tetera, azucarero, lechera y 11 tazas con sus platillos.
Salida: 150 €



701

701 Diecisiete cucharillas de colección en plata y esmalte.
Salida: 130 €



702

702 Conjunto de 13 zapatos en miniatura de diversos materiales
Medidas: el mayor 7 x 11 cm
Salida: 100 €

703 Centro en cristal Modernista con borde ondulado en blanco y rosa
Medidas: 12 x 18 cm
Salida: 100 €



703

704 Dos escupideras en opalina
Medidas: 14 x 23 cm
Salida: 50 €



704



705

705 Banco de palillos torneados y pata de lira .Pala con escudo. siglo XX
Medidas: 102 x 197 x 61 cm
Salida: 150 €



706

706 Mesa de nogal con patas de lira y rombos tallados. Siglo XVII
Medidas: 97 x 90 x 59 cm
Salida: 150 €



707

707 Hornacina neogótica en pino

Medidas: 102 x 37 x 28 cm

Salida: 70 €

710 Lote de dos bronce, amazona con caballo en postura de rodillas para facilitar el apeo de la dama y jockey en bronce policromado de Viena

Medidas: 8,5 x 8,5 cm y 4 x 6 cm

Salida: 150 €



711

711 Sillón isabelino de medallón en palisandro. Siglo XIX

Medidas: 105 x 66 x 60 cm

Salida: 150 €



708

708 HENRI LOUIS LEVASSEUR

(París, 1853 - 1934)

Gloire au travail

Bronce Alegorico patinado

firmado Lavasseur 1853 - 1934

Medidas: 91 x 34 x 22 cm

Salida: 1.200 €



710



709

709 Santa

Escultura en madera policromada.

Escuela centro europea siglo XVII - XVIII

Medidas: 96 x 30 cm

Salida: 700 €



712

712 Canapé fernandino en caoba tallada . Principios del siglo XIX.

Medidas: 92 x 58 x 225 cm

Salida: 200 €



713

713 Enredado

Escultura en bronce patinado firmada y fechada por Théodore Gechter 1796-1844

Medidas: 24 x 20 x 9

Salida: 250 €



714

714 Objeto decorativo con forma de jarra realizado en bronce dorado. Porta dos medallones de faunos y cabeza de carnero en plateado. Napoleón III.

Medidas: 27 x 17 cm

Salida: 125 €



715

715 Reloj de vitrina en plata con dos figuras femeninas, alegoría de las artes.

Medidas: 20 x 13 x 8 cm

Salida: 150 €



716

716 Impertinentes

anteojos de teatro en bronce y nácar con mango extensible.

Medidas: 12,5 cm

Salida: 100 €



717

717 Beduino sobre piel de león

Estaño policromado, Viena S. XIX.

Brazo derecho un poco doblado.

Medidas: 4,5 x 12 x 7 cm

Salida: 90 €



718

718 Caja redonda en plata con tapa cincelada representando temas florales. Peso 107 gr.

Medidas: 4 x 9 cm

Salida: 90 €



719

719 Armario rústico en madera de pino patinado. Consta de dos puertas con paneles tallados y costados con trabajo más complejo. Reconstruido.

Medidas: 179 x 62 x 132 cm

Salida: 225 €



720

720 Cama de época Alfonsina en palisandro tallado. Cama completa.

Medidas: 128 x 157 cm

Salida: 125 €



721

721 Espejo Frances Época Napoleón III
apaísado en madera dorada y estuco. Pequeñas
faltas
Medidas: 164 x 186 cm
Salida: 400 €



722

722 Gran espejo dorado en estuco Francia siglo
XIX. Con etiqueta al dorso de Felix Ynchaurreaga
(Bayonne) 1850_1870. Faltas
Medidas: 212 x 121 cm
Salida: 500 €



723 Cuatro
abanicos, uno en
hueso y tres con
países pintados
Salida: 100 €

723



724

724 Pequeña cómoda de media luna estilo Luis XVI en madera de caoba y raíces..Consta de
dos puertas decoradas con guirnalda de flores en marquetería y enmarcadas con madera de
palorosa. Tapa en madera y pies torneados. Francia 1900.
Medidas: 72 x 72 x 44 cm
Salida: 170 €



725

725 Velador circular estilo Luis XVI en
madera patinada con barandilla calada.
Medidas: 67 x 38 cm
Salida: 225 €



726

726 Alfombra persa en lana con decoración geométrica sobre campo rojo
Medidas: 250 x 160 cm
Salida: 250 €



727

727 Alfombra persa en lana con decoración de motivos vegetales sobre campo rojo
Medidas: 325 x 215 cm
Salida: 300 €



728

728 Alfombra mecánica en lana
Medidas: 282 x 196 cm
Salida: 180 €



729

729 Gran centro de cristal tallado con base de plata
Medidas: 32 x 25 cm
Salida: 180 €



730

730 Conjunto de trece medallas religiosas principalmente de plata dos con esmalte. Enmarcadas
Medidas: 26 x 20 cm
Salida: 150 €



731



731



731

731 Sofa y dos butacas de estilo Luis XV en madera de nogal tallada, tapicería de pana. Todo en buen estado
Medidas: 96 x 180 x 84 cm
Salida: 225 €



732

732 Pareja de copas Carlos X en bronce y mármol siena. Siglo XIX
Medidas: 40 x 27 cm
Salida: 500 €



733

733 Frente de chimenea en bronce dorado con motivos vegetales. Francia s. XIX
Medidas: 50 x 125 cm
Salida: 300 €



734

734 Cuatro aldabas de mano en hierro.
Medidas: 12 x 5 cm
Salida: 120 €



736

736 Plato en cerámica de Manises siglo XIX.
Medidas: 28,5cm
Salida: 80 €



737

737 Tres platos de Manises en blanco y azul. Piquetes en el borde y pelo
Salida: 120 €



738

738 Aparador inglés de época Victoriana en caoba de seis cajones y dos puertas S. XIX
Medidas: 96 x 176 x 67 cm
Salida: 300 €



739

739 Bureau en madera de nogal con tres cajones y tapa abatible. Cajones al interior. Desperfectos.
Medidas cerrado: 101 x 53 x 118 cm
Salida: 350 €



740

740 Pequeña vitrina de colgar en madera de pino con cuatro puertas acristaladas y copete.
Medidas: 58 x 46 x 19 cm
Salida: 90 €



741

741 Torso romano realizado en bronce patinado a la antigua con carácter arqueológico .Italia siglo XX
Medidas: 71 x 30
Salida: 250 €



742

742 Vitrina
Medidas: 108 x 64 x 48 cm
Salida: 200 €



743

743 Juego de café en porcelana de Santa Clara, Vigo. Consta de cafetera, lechera y azucarero con diez tazas con sus platos. Decoración negra y oro.
Salida: 60 €



744

744 Centro de Bidasoa en biscuit blanco y verde.
Medidas: 24 x 24 cm
Salida: 70 €



745

745 Jarrón en biscuit con relieves de niños, Francia S.XIX-XX
Medidas: 20 x 20 cm
Salida: 225 €



746

746 Cama completa en madera tallada y dorada de Simón Lorcerales de estilo Luís XVI. Medidas: Cama de 150 cm
Salida: 200 €



747

747 Cuatro sillas Thonet negras
Medidas: 91 x 42 x 42 cm
Salida: 120 €



748

748 Caja en madera tallada con tapa. China siglo XIX- XX
Medidas: 14 x 9 cm
Salida: 90 €



749

749 Centro de opalina esmaltada con montura de bronce dorado. Apoya sobre tres pies con cabezas de leones alados.
Medidas: 11 x 18 cm
Salida: 150 €



750

750 Santa Engracia
Escultura en alabastro policromado S. XVII - XVIII. Escuela aragonesa
Medidas: Altura 10,5 cm
Salida: 300 €



751

751 Cristo en hueso tallado con cruz y pie escalonado de sobremesa en ébano. s. XIX.
Medidas: 30 x 7 x 11,5 cm
Salida: 90 €



752

752 Cesta en cristal de Murano
Salida: 60 €



753

753 Jirafa
Escultura en bronce patinado S. XIX- XX
Medidas: 10 x 11 cm
Salida: 150 €



754

754 Cabecero Portugués de palillos torneados y tachuelas de bronce. Siglo XIX
Medidas: 180 x 175 cm
Salida: 225 €



755

755 Cama de pino alfonsina de 135 cm en madera de pino natural
Medidas: 160 x 153 cm
Salida: 150 €



756

756 Jarrón chino en bronce con peana de madera. Siglo XX
Medidas: 31 x 13
Salida: 110 €



757

757 Morillos estilo Luis XVI de copa en latón
Medidas: 30 x 6 x 13
Salida: 70 €



757

758 CHARLES GREMION S. XIX - XX
Ángel con trompeta
Escultura en bronce patinado
Medidas: 25 cm
Salida: 100 €



758



759

759 Diego Lopez de Haro
Escultura en bronce con peana de mármol.
Siglo XX
Medidas: 29 x 10 x 6
Salida: 100 €

760 Cariátide egipcia en bronce con jeroglíficos sobre base de mármol.
Pisapapeles
Medidas: 4.5 x 18 x 10
Salida: 75 €



760



761

761 Tarjetero en plata con orla estilo Luis XV. Peso 107 g
Medidas: 19 x 14 cm
Salida: 70 €



762

762 Biombo de tres hojas en madera tallada y dorada con escenas pintadas en la parte superior en ambas caras, tres con bodegones de flores y tres de escenas románticas. Los paneles realizados en piel con decoración dorada a la rueda. Estilo Luis XVI de Simón Loscertales (Zaragoza)
Medidas: 170 x 150 cm
Salida: 150 €



763

763 Sofá de tres plazas tapizado en verde años 50 de Simón Loscertales (Zaragoza)
Medidas: 80 x 195 x 80 cm
Salida: 120 €



764 Pareja de espejos en madera tallada y dorada del siglo XVIII
Medidas: 77 x 63 cm
Salida: 800 €



765

765 Reloj cartel en bronce flanqueado por dos figuras de guerreros alados y sobre la esfera figura de niño alado. Francia siglo XIX
Medidas: 90 x 38 cm
Salida: 800 €



766

766 Gaviotas
Escultura en terracota firmada. Faltas
Medidas: 47 x 60 x 24 cm.
Salida: 200 €



767

767 Medida oficial en cobre con sellos en la boca y tapa. S.XVII-XVIII
Medidas: 46 x 30 x 27 cm.
Salida: 275 €



768

768 Sofá Chester en piel granate de sección ligeramente curvada Simón Loscertales (Zaragoza)
Medidas: 75 x 165 x 90 cm
Salida: 250 €



769

769 Semanario de Simón Loscertales (Zaragoza) en madera patinada con marquetería en el perímetro de los cajones. Molduras acanaladas con latón embutido, pies en madera tallada y dorada y tapa en mármol con galería en bronce.
Medidas: 136,5 x 84 x 36 cm
Salida: 200 €



770

770 Espejo en madera tallada patinada y dorada.

Medidas: 75 x 55 cm

Salida: 100 €



771

771 Espejo en bronce modelo Luis XVI, siglo XX.

Medidas: 94 x 52 cm.

Medidas luz: 61 x 39 cm.

Salida: 175 €



772

772 Espejo oval en madera tallada y dorada con cristal cóncavo.

Medidas: 56 x 42 cm

Salida: 60 €



773

773 Leopardo de bronce verdoso.

Posiblemente cultura Benin

(Nigeria). Pelaje pelaje representado a base de círculos concéntricos y puntos. Cabeza con largos bigotes y colmillos salientes. Siglo XX

Medidas: 26 x 20 cm

Salida: 125 €



774

774 Macerina en cerámica blanca y azul de Alcora del siglo XVIII.

Medidas: 6 x 19 cm

Salida: 100 €



775

775 Cabeza real con tocado en bronce africano. Posiblemente

cultura Benin (Nigeria) Siglo XX

Medidas: 23 cm

Salida: 150 €



776

776 Mesa baja en madera tallada con dos cajones y chambrana.

Medidas: 57 x 140 x 35 cm

Salida: 75 €



777

777 Bureau en madera de nogal con marquetería.

Medidas: 95 x 45 x 46 cm

Salida: 275 €



778

778 Alfombra oriental de lana con campo y cenefas con decoración vegetal roja y azul
Medidas: 245 x 270 cm
Salida: 300 €



779

779 Alfombra oriental en lana con campo azul, borde con jarrones y motivos vegetales
Medidas: 250 x 350 cm
Salida: 350 €



780

780 Alfombra tipo persa con desgastes
Medidas: 137 x 203 cm
Salida: 120 €



781

781 Repisa en madera de pino tallado
Medidas: 36 x 21 cm
Salida: 30 €



782

782 Estante en caoba
Medidas: 32 X 40 X 31 cm
Salida: 70 €



783

783 Sofá isabelino tapizado en color rojo.
Medidas: 100 x 151 x 50 cm
Salida: 120 €



784

784 Abattant Imperio en madera de nogal. Consta de tres cajones, tapa abatible y cajón simulado flanqueados por columnas rematadas por esferas de madera en la cornisa aplicación de bronce dorado representando panoplia de armas de guerra. Tapa de mármol. Francia S.XIX
Medidas: 147 x 48 x 98 cm
Salida: 1.500 €



785

785 Cabeza del siglo XVI realizada en piedra sobre base de mármol color Siena.
Medidas: 30 cm con peana
Salida: 225 €



786

786 Pareja de ménsulas modelo Regencia en madera tallada y dorada, S.XIX- XX
Medidas: 29 x 18 x 11 cm
Salida: 275 €



787

787 Busto emperador romano en bronce patinado. Siglo XVIII
Medidas: 28 x 17 cm
Salida: 700 €



788

788 Ros gorro militar con aplicaciones de bronce. escudo con corona real y tre flores de Lys en un escudo debajo porta las letras V.R
.Faltas
Medidas: 23 x 24 cm
Salida: 150 €



789

789 Bicornio gorro militar siglo XIX
Medidas: 26 x 42 cm
Salida: 150 €



790

790 Mesa de comedor estilo Luis XVI de Simón Loscertales (Zaragoza) en madera tallada y dorada. Tapa parqueté con moldura dorada. Tablero de extensión 44 cm.
Medidas: 76 x 185 x 97 cm
Salida: 200 €



791

791 Sillón estilo Luis XVI de Simón Loscertales tapizado en rosa.
Medidas: 94 x 60 x 48 cm
Salida: 80 €



792

792 Jarra en bronce emulando modelos romanos. Siglo XX
Medidas: 19 cm
Salida: 200 €



793

793 Escultura en bronce patinado sobre base de mármol negro, Francia s. XIX.
Pareja de niños jugando con una manzana en el campo con detalles de plantas y animales.
Medidas: 22 x 25 x 13 cm
Salida: 350 €



794

794 David
Escultura en bronce con base de mármol S.XX. Modelo de Bernini
Medidas: 17 cm
Salida: 200 €



795

795 El Primer cigarrillo
Grupo en terracota policromada de dos golfistas de época modernista 1900. Firmada por E. Tell escultor italiano.
Faltas dedos en una mano
Medidas: 65 x 25 x 24 cm
Salida: 225 €



796

796 Pequeño reloj miniatura de vitrina de estilo Luis XVI en bronce dorado
Medidas: 25 x 12 cm
Salida: 150 €



797

797 Espejo en madera tallada y dorada con forma de sol
Medidas: 50 cm
Salida: 60 €



798

798 Mesa de café estilo Luis XVI con marquetería y tapa en mármol con galería de bronce, Simón Loscertales (Zaragoza).
Medidas: 48 x 106 x 50 cm
Salida: 120 €



799

799

799 Pareja de sillones estilo Luis XVI de Simón Loscertales en madera lacada y dorada. Tapicería en buen estado.
Medidas: 27 x 49 x 57 cm
Salida: 120 €



800

800 Pareja de candeleros de estilo Luis XVI en bronce plateado finamente cincelados. Época Napoleón III.
Medidas: 27 x 13.
Salida: 300 €



801

801 *Maternidad*
Escultura africana en ébano
Medidas: 21 x 13 cm
Salida: 150 €



802

802 *Escritor*
Reloj de sobremesa en bronce ormolú. Época Louis Philippe, Francia 1840
Medidas: 49 x 35 x 13 cm
Salida: 900 €



803

803 Virgen entronizada modelo gótico realizado en esmalte con relieve . Siglo XX. Enmarcado.
Medidas: 26 x 16 cm
Salida: 120 €



804

804 Pintura india sobre hueso
Medidas: 11 x 8 cm
Salida: 80 €



805

805 Consola estilo Luis XVI de Simón Loscertales (Zaragoza) en madera tallada y lacada con tapa de mármol
Medidas: 87 x 130 x 35 cm
Salida: 150 €



806

806 Pareja de sillas estilo Luis XVI en madera patinada estilo Directorio tapizadas en piel de de Simón Loscertales
Medidas: 82 x 40 x 46 cm
Salida: 80 €



807

807 Reloj representando la Alegoría del verano. Bronce dorado al mercurio Francia S. XIX. Esfera firmada por Jean Louis Moré relojero suizo 1810 - 1830. Época Carlos X
Medidas: 40 x 30 x 11 cm
Salida: 800 €



808

808 Pareja de apliques de pared en madera tallada y dorada. Época Carlos IV
Medidas: 52 x 32 x 14 cm
Salida: 225 €

809 Álbum de fotografías con decoración de nácar pintado y caja de música. Vista de Fujiyama
Medidas: 7 x 27 x 42 cm
Salida: 100 €



809



810

810 Caja octogonal en madera de palorosa y marquetería de latón, Songny - Marsella. Francia S. XIX
Medidas: 12 x 20 x 27 cm
Salida: 120 €



811

811

811 Cuatro sillones de estilo Hepplewhite de Simón Loscertales (Zaragoza) en madera tallada.
Medidas: 96 x 57 x 50 cm
Salida: 120 €



812

812 Gueridon de Simón Loscertales (Zaragoza) estilo Luis XVI con aplicaciones y galería de bronce, patas acanaladas unidas por chambrana.
Medidas: 68 x 70 cm
Salida: 150 €



813



814

813 Guarnición compuesta por reloj y dos candelabros en bronce dorado al mercurio y porcelana pintada. Reloj firmado Gve Gandoz. París, Palais Royal 147. Con llave y péndulo. Siglo XIX
Medidas reloj: 35 x 25 x 11 cm.
Salida: 550 €

814 Cristo sobremesa realizado en boj con paño de pureza dorado. Restauración antigua en los hombros. Siglo XVIII
Medidas: 36 x 24 cm
Salida: 150 €



815



816

815 Sillones esquineros en madera redorada torneada y tapizados.
Medidas: 75 x 48 x 48 cm.
Salida: 250 €

816 Brasero de copa en latón con tarima de madera de nogal
Medidas: 35 x 105 cm
Salida: 150 €



817



818

818

817 Banco isabelino con asiento de enea y respaldo de medallón en madera patinada. Siglo XIX
Medidas: 90 x 130 x 50 cm
Salida: 200 €

818 Pareja de mesillas en madera con marquetería de limoncillo y dos baldas, una de ellas con rejilla de enea y puerta frontal. Con cajón en cintura y tapa de cristal.
Medidas: 70 x 43 x 50 cm
Salida: 150 €



819

819 ARIEL ELIZONDO LIZARRAGA (San Sebastián, 1968)

Cubismos & calizas grises

Escultura realizada en acero corten sobre base de piedra caliza Calatorao. Firmada y realizada en 2022.

Medidas: 21 x 20 x 18 cm.

Salida: 480 €



820

820 FRANCISCO BARON MOLINA MADRID (1931 - 2006)

Toro

Escultura en bronce patinado. Firmado y numerado 50/200.

Museos que albergan su obra, Drummer boy, Museum of American History, Brewster, en Estados Unidos de América; Museo de Arte Moderno, Bilbao; Museo de Arte Moderno, Sevilla; Museo Estrada, Barcelona; Museo Reina Sofía de Madrid; Museo Nacional de Escultura, Valladolid; Museo Palacio de Elsedo, Pámanes (Santander); Museo de Arte Moderno, Lanzarote; Museo de Andalucía, Aracena (Huelva). Museo de Guinea Ecuatorial; Museo de Villafamés (Castellón), y Museo de Nicaragua.

Medidas: 14 x 20 cm

Salida: 350 €



821

821 Caja en plata con tapa de esmalte de temas florales

Medidas: 7 x 20 x 25 cm

Salida: 150 €



822

822 Caja en bronce cincelada con cinco compartimentos para sellos hacia 1900

Medidas: 6 x 22 x 13

Salida: 50 €



823

823 Mueble musiquero ingles en madera torneada y calada. Época Eduardo VII

Medidas: 91 x 58 x 36.

Salida: 200 €



824

824 Silla estilo Luis XVI de Simón Loscertales tapizada en rosa.

Medidas: 86 x 47 x 45 cm

Salida: 50 €



825

825 Mesa auxiliar redonda de estilo Luis XVI de Simón Loscertales

Medidas: 61 x 52 cm

Salida: 80 €



826

826 ESCUELA FRANCESA, S. XIX

Pareja de girandoles

Realizados en porcelana con montura de bronce. Apoyan sobre bases de mármol.

Altura: 34 cm.

Salida: 300 €



828

828 Fuelle de época Napoleón III con marquetería geométrica realizada en madera de palo rosa, ébano, marfil, latón y boca en bronce cincelado. Cuero para restaurar

Medidas: 46 x 15 cm

Salida: 120 €

829 Pareja de lámparas de sobremesa en bronce

Medidas: 33 x 18 cm

Salida: 60 €



829



827

827 Pareja de candelabros en bronce dorado y cuatro luces.

Altura: 36 cm.

Salida: 120 €



830

830 Estante de colgar desmontable con escena cinegética de Europa central Austria o Alemania. Falta

Medidas: 45 x 42 x 18 cm

Salida: 100 €



831

831 Mesa de alas en caoba con patas torneadas plegables siglo XIX

Medidas: 66 x 80 x 17 cm. Abierta 105 x 80 cm

Salida: 225 €



832

832 Consola rinconera pintada en rojo estilo Carlos III S. XX

Medidas: 75 x 50 cm

Salida: 100 €



833

833 Pareja de sillas plegables en madera y tapizado

Medidas: 76 x 51 x 65 cm

Salida: 150 €



834

834 Anunciación

Placa en cobre dorado y plateado.

Italia Siglo XVII

Medidas: 21 x 14 cm

Salida: 400 €



835

835 Candelero en bronce con
porcelana representando la alegoría
del otoño, Francia S. XIX.

Medidas: 21 x 7 cm

Salida: 200 €



836

836 ESCUELA FLAMENCA, S. XVII

María de Anunciación

Ágata pintada con roturas

Medidas: 16 x 10,5 cm

Salida: 350 €



837

837 Reloj de pulsera en oro Omega

Automatic Geneve. Seamaster

Medidas: 4 cm

Salida: 600 €



838

838 Reloj de bolsillo en plata

Medidas: 6 x 5 cm

Salida: 250 €



839

839

839

839 Seis sillas de comedor de estilo Luis XVI de Simón Loscertales en madera lacada y dorada. Tapicería en buen estado.

Medidas: 94 x 42 x 42 cm

Salida: 200 €



840

840 Caja de música con pajarito autómatas.
Necesita repaso
Medidas: 4,5 x 10,5 x 7 cm
Salida: 500 €



841

841 Perro
Bronce con base de mármol. Siglo XVI
Medidas: 11 x 14 x 7,5 cm
Salida: 500 €



842

842 Caja de Viena con alfombra
Medidas: 8 x 12,5 x 9 cm
Salida: 300 €

843 Pequeño ponderal
en bronce
Medidas: 4,5 x 7 cm
Salida: 110 €



843

844 Nueve conchas y
caracolas
Medidas: 12 x 19 cmla mayor
Salida: 70 €



844



845

845 Pareja de saleros en cristal y plata con sus cucharillas.
Medidas: 4 x 10 cm
Salida: 120 €



846

846 Dos orinales. Uno en porcelana
con orla dorada el segundo en cerámica
con marca de Santander.
Medidas: 12,5 x 20 cm
Salida: 40 €



847

847

847 Pareja de mesitas ovales estilo Luis XVI con galería, bandeja inferior y
aplicaciones de bronce. Tapa de mármol de Simón Loscertales (Zaragoza)
Medidas: 37 x 28 x 63 cm
Salida: 100 €



848

848

848 Pareja de sillas en madera talladas con patos en
el respaldo patos
Medidas: 86 x 43 x 37 cm
Salida: 60 €



849 (cerrado)



849 (abierto)

849 Pequeño cabinet peruano en madera tallada y pintada S.XVIII

Medidas: 38 x 46 x 20 cm

Salida: 800 €



850

850 *Virgen con niño rodeada de ángeles*

Relieve en madera policromada de finales del siglo XVIII.

Medidas: 35,5 x 28 cm

Salida: 700 €



851

851 Niña dando agua a los conejos. Porcelana de Viena.

Firmada Doebrich. Ernst Wahliss Doebrich. Num. 4975/22

Medidas: 26 cm.

Salida: 140 €



852

852 Mesa auxiliar baja con dos cajones y chambrana peculiar, estilo Directorio de Simón Loscertales (Zaragoza)

Medidas: 52 x 80 x 32 cm

Salida: 70 €



853

853 Mesa de alas de estilo inglés en caoba. Época Eduardo VII

Medidas: 75 x 91 x 45 cerrada 146 abierta.

Salida: 225 €



854

854 Pareja de copas en bronce con relieves con temas de aves y base en mármol. Época Napoleón III Francia S. XIX
Medidas: 21 x 16.
Salida: 200 €



855

855 Caja licorera con aplicaciones de metal plateado. Interior incompleto
Medidas: 25 x 37 x 20 cm
Salida: 80 €



856

856 Pareja de jóvenes
Escultura en bronce patinado. Siglo XX.
Medidas: 58 cm.
Salida: 200 €



857

857 Caldero en latón con dos asas de hierro
Medidas: 41cm de diámetro
Salida: 45 €



858

858 Lebrillo o barreño de barro vidriado.
Medidas: 23 x 60 cm
Salida: 120 €

859 Lote de dos almireces con decoración de columnas. Con sus manos. Siglo XVII.
Medidas mayor: 8 x 13 x 13 cm.
Salida: 200 €



859



860

860 Mesa auxiliar con cajón y galería de bronce de estilo Luis XVI de Simón Loscertales (Zaragoza)
Medidas: 58 x 60 x 37 cm
Salida: 70 €



861

861 Mesa auxiliar estilo Luís XVI con bandeja inferior de Simón Loscertales (Zaragoza)
Medidas: 66 x 50 x 50 cm
Salida: 80 €



862

862 Mesa camarera de campaña. Patas plegables y gran bandeja en caoba.
Medidas: 58 x 69 x 45.
Salida: 100 €



863

863 ADRIEN ETIENNE GAUDEZ (Lyon, 1845 - Neuilly, 1902)

Le fils Bidard

Escultura en bronce patinado. Francia siglo XIX

Medidas: 51 x 19 x 17 cm

Salida: 350 €



864

865

865 Dos carnets de baile en carey
Medidas: 10 x 7 cm el mayor.
Salida: 150 €

864

864 Pareja de candelabros de seis luces con figuras de niños. Realizados en bronce con patina medalla y oro al mercurio. Reposan sobre bases en mármol negro y verde veteado, conservan los apagavelas. Francia s. XIX
Medidas: 66 cm
Salida: 900 €



866

866 Caja escritorio inglesa de barco con marquetería metálica realizada en madera de rosewood con soporte de cuatro patas en madera .Para restaurar
Medidas: 60 x 25 x 45.
Salida: 100 €



867



867

867 Pareja de mesillas en madera tallada, patinada y dorada, con dos cajones y tapa de mármol de Simón Loscertales
Medidas: 58 x 32 x 60 cm
Salida: 150 €



868

868 Alfombra persa tipo persa en tonos rojos con decoración geométrica
Medidas: 205 x 128 cm
Salida: 200 €



869

869 Alfombra de nudo español en lana
Medidas: 196 X 316 cm
Salida: 200 €



870

870 Sortija en oro blanco de doble orla con 25 diamantes talla brillante y uno central de mayor tamaño
Salida: 500 €



871

871 Anillo en oro amarillo de 18k con perla
Salida: 150 €



872

872 Encendedor Dunhill de señora plateado
Salida: 90 €



873

873 Encendedor Dupont de señora patron de rombos plaque oro
Salida: 100 €



874

874 Pareja de cabeceros de Simón Loscertales (Zaragoza) de estilo Luis XVI en madera tallada y dorada y rejilla.
Medidas: 100 x 100 cm
Salida: 150 €



875

875 Pareja de cabeceros torneados en nogal
Medidas: 121 x 125 cm
Salida: 100 €



876

876 Perchero en madera Thonet
Medidas: 186 cm
Salida: 100 €



877

877 Alfombra oriental en lana con campo en rojo y borde con figuras geométricas
Medidas: 210 x 300 cm
Salida: 300 €



878

878 Alfombra en nudo español con roleos y flores
Medidas: 170 x 220 cm
Salida: 250 €



879

879 Alfombra oriental antigua con desgastes.
Medidas: 130 x 200 cm
Salida: 200 €



880

880 Balanza de precisión antigua con dos cajas de pesas. Incompleta.
Medidas: 31 x 13 x 26 cm
Salida: 160 €



881

881 Pareja de quinqués de sobremesa en porcelana con decoración floral pintada. Montura de bronce dorado al mercurio y tulipas en cristal. Completos y electrificados. Francia siglo XIX.
Altura: 77 cm
Salida: 200 €



882

882 Columna en madera torneada.
Altura: 90 x 30 cm
Salida: 100 €



884

884 Lampara de pie en madera tallada y dorada con capitel
Medidas: 145 x 37 x 37 cm
Salida: 70 €



883

883 Seis sillas aragonesas con respaldo alto en madera de pino y asiento de enea
Medidas: 117 x 52 x 42 cm
Salida: 200 €



885

885 Reloj Omega
Modelo Constellation Manhattan de señora. Acero y dorado. Con numeración 6104/013.
Salida: 250 €



886

886 Jarra en porcelana con decoración en relieve de uvas y hojas de parras.
Altura: 20 cm.
Salida: 80 €



887

887 Lámpara de techo en bronce de tres brazos con tulipas en cristal amarillo, años 50.
Medidas: 50 x 45 cm
Salida: 110 €



888

888 Lámpara de pie en madera policromada
Medidas: 131 cm
Salida: 60 €



889

889 Consola con espejo en madera de caoba tallada y tapa de mármol. Interior del cajón en madera de limoncillo con tapas deslizantes en los laterales con compartimentos y dos pequeños cajones secretos en el fondo. España mediados de siglo XIX.
Medidas: 215 x 55 x 120 cm
Salida: 350 €



890

890 Recibidor Art- Decó en madera de caoba tallada y mármol rosa.
Medidas: 245 x 118 x 47 cm
Salida: 175 €



891

891 Torneo medieval

Tapiz en lana y algodón de Ediciones de arte de Rambouillet. Impresión

Medidas: 200 x 220 cm

Salida: 200 €



892

892 Repostero

Medidas: 159 x 148 cm

Salida: 200 €

893 Lote de biscuit
compuesto por nueve piezas.
Pequeñas faltas.

Medidas mayor: 13 x 10 cm.

Salida: 120 €



893

894 Cama de barco en nogal completa

Medidas: 116 x 129 cm

Salida: 100 €



894



895

895 Mesa de riñón de campaña estilo Luis XVI con barandilla en bronce,
cajón en cintura con tinteros y tapa abatible. Francia, siglo XIX.

Medidas: 86 x 90 x 32 cm.

Salida: 300 €



896

896 Sillería compuesta por doce sillas, dos sillones y canapé
en madera de caoba con respaldo de pala pintada y dorada con
personajes mitológicos romanos.

Medidas: 88 x 46 x 39 cm

Salida: 1.000 €

CONDICIONES GENERALES

DATOS IDENTIFICATIVOS. – ARAGÓN SUBASTAS DE ARTE, S.L. (en adelante la “Sala”) es una sociedad limitada con domicilio social en Zaragoza, en la calle Joaquín Sanz Gadea y con C.I.F. número B-99476731. La Sala es un centro de contratación, intermediación y venta en remate a través del sistema de subasta o venta directa de bienes propios o de bienes cedidos por sus propietarios o legítimos tenedores a tal fin, actuando como mediadora.

ÁMBITO DE APLICACIÓN. – Las presentes Condiciones Generales serán de aplicación a todas las relaciones existentes en relación con las subastas, operaciones de contratación, mediación y venta entre la Sala y (i) los vendedores o depositantes, a los que además se aplicarán las “Condiciones de Venta en Subasta”, (ii) compradores o adjudicatarios y (iii) licitadores, a los que, como a los compradores, se les aplicará además las “Condiciones para los Compradores”. En lo no regulado en las mismas será de aplicación la normativa civil y/o mercantil según corresponda, siendo de aplicación subsidiaria los usos del sector.

ESCALA DE PUJAS. – Las pujas se establecerán y/o incrementarán con arreglo a la escala referida a continuación, pudiendo la Sala variar la misma para casos concretos. El Director de la subasta podrá no considerar válidas las pujas que no respeten los tramos establecidos en la escala de pujas prefijada.

ESCALA	IMPORTE PUJA	ESCALA	IMPORTE PUJA
Hasta 100 €	5 €	De 5.001 € hasta 10.000 €	500 €
De 101 € hasta 200 €	10 €	De 10.001 € hasta 20.000 €	1.000 €
De 201 € hasta 500 €	25 €	De 20.001 € hasta 50.000 €	2.500 €
De 501 € hasta 1.000 €	50 €	De 50.001 € hasta 100.000 €	5.000 €
De 1.001 € hasta 2.000 €	100 €	De 100.001 € hasta 200.000 €	10.000 €
De 2.001 € hasta 5.000 €	250 €	De 200.001 € hasta 500.000 €	50.000 €

SERVICIO DE TASACIONARIAS – La Sala dispone de un servicio de tasación y valoración profesional para reparto de bienes, seguro, etc. La tarifa es la siguiente (I.V.A. no incluido): El 2% en valoraciones hasta 30.000 euros. El 1.5% en valoraciones de 30.000 a 50.000 euros. El 1% en valoraciones a partir de 50.000 euros.

PERMISOS ESPECIALES. – El vendedor es responsable de obtener y de aportar, a su exclusiva cuenta y cargo, la documentación legal y administrativa, licencias y permisos de cualquier clase, incluidos los de exportación e importación, que sean eventualmente requeridos por las Autoridades Públicas y Administraciones, nacionales e internacionales, para el legal transporte y comercialización de los objetos que sean depositados en la Sala para su venta. Asimismo, el adjudicatario es responsable de obtener y de aportar donde corresponda, a su exclusiva cuenta y cargo, la documentación legal y administrativa, licencias y permisos de cualquier clase, incluidos los de exportación e importación, que sean eventualmente requeridos por las Autoridades Públicas y Administraciones, nacionales e internacionales, para el legal transporte de los lotes adjudicados y/o adquiridos en la Sala. La no obtención de dicha documentación no afectará a la adquisición realizada, debiendo el adjudicatario pagar el precio del lote a la Sala y demás cantidades devengadas.

DERECHOS DE PROPIEDAD INTELECTUAL. – Los derechos de los autores y de sus herederos sobre sus obras y creaciones se respetarán con arreglo a la Ley de Propiedad Intelectual. La deducción correspondiente a las obras de autores con sujeción a la Ley 3/2008 de la Propiedad Intelectual u otra normativa aplicable, cuando así proceda, será por cuenta del vendedor.

FUERO JURISDICCIONAL Y LEY APLICABLE. – Las partes (la Sala, los licitadores, el adjudicatario y el vendedor), con expresa renuncia a cualquier fuero propio que pudiera corresponderles, salvedad de los que la legislación determine como imperativos, se someten a la Jurisdicción y Competencia de los Juzgados y Tribunales de Zaragoza capital y conforme a derecho español para cualquier cuestión relativa a la subasta o respecto a las relaciones contractuales nacidas en su virtud.

DATOS DE CARÁCTER PERSONAL. – En cumplimiento con la Ley Orgánica 15/1999 de 13 de diciembre, de Protección de Datos de Carácter Personal, se informa que los datos personales recabados con ocasión de la contratación de los servicios de mediación ofrecidos por la Sala, tanto de vendedores, licitadores y adjudicatarios, serán incorporados a un fichero, titularidad de ARAGÓN SUBASTAS DE ARTE, S.L., con la finalidad de gestionar las relaciones contractuales entre las partes, así como otras finalidades conexas. Con la firma del presente documento, el titular de los datos consiente la incorporación de dichos datos y el tratamiento de los mismos, pudiendo ejercitar en cualquier momento los derechos de acceso, rectificación, cancelación u oposición de sus datos personales solicitándolo por escrito, adjuntando fotocopia del Documento Nacional de Identidad, a la dirección de correo electrónico info@aragonsubastas.com o al domicilio de la Sala indicado anteriormente.

INEFICACIA PARCIAL - Si cualquier disposición de las presentes Condiciones Generales fuese considerada inválida, ineficaz, nula, anulable, inaplicable o contraria a la ley, el resto de cláusulas permanecerán vigentes. La disposición en cuestión será sustituida por la disposición válida y exigible que más fielmente refleje la intención y el propósito de las Partes en la medida de lo legalmente permitido.

COMUNICACIONES COMERCIALES. – En virtud de la Ley 34/2002, de 31 de julio, de Servicios de la Sociedad de la Información y el Comercio Electrónico, el usuario acepta que comunicando su correo electrónico, ARAGÓN SUBASTAS DE ARTE, S.L. pueda utilizarlo para el envío de comunicaciones comerciales publicitarias y promocionales propias de su actividad o servicios relacionados de la compañía, a través de este medio o de otros medios de comunicación. No obstante, el usuario podrá darse de baja de este tipo de comunicaciones comunicándolo por escrito a la dirección de correo electrónico info@aragonsubastas.com o al domicilio de la Sala.

CONDICIONES PARA LOS COMPRADORES

IDENTIFICACIÓN DE LOS LICITADORES. – Las personas que deseen participar en la subasta deberán presentar:

- En caso de personas físicas, su D.N.I. o documento de identidad válido provisto de fotografía. Si la puja la realiza en nombre de un tercero deberá aportar autorización escrita acompañada de D.N.I. o documento de identificación válido.
- En caso de persona jurídica, la escritura pública de constitución, tarjeta acreditativa del Número de Identificación Fiscal (N.I.F.) así como documento que acredite poderes suficientes para actuar en nombre de la sociedad.

ADJUDICACIÓN DE LOS LOTES – Los lotes se adjudicarán al mejor postor. La Sala designará un director de la subasta, encargado de la dirección de la misma que será quien adjudique los lotes al mejor postor, el cual quedará vinculado automáticamente al pago del lote por la cantidad de la puja realizada, más impuestos, comisiones y gastos devengados, no pudiendo desistirse de la misma.

COMISIÓN DEL ADJUDICATARIO A FAVOR DE LA SALA - Sobre el precio de remate, el comprador/adjudicatario abonará a la Sala en concepto de comisión por su intermediación un veintidos por ciento (22% I.V.A. Incluido).

PAGO Y GASTOS DE ALMACENAMIENTO – El comprador/adjudicatario deberá proceder al pago y retirada de los lotes y a la satisfacción de las comisiones, gastos e impuestos aplicables en el plazo máximo de diez (10) días naturales, pasados los cuales se devengarán los intereses de mora establecidos en la Ley 3/2004, de 29 de diciembre. Transcurrido dicho plazo, devengarán, además, unos gastos de almacenaje, seguro y custodia de dos (2) euros diarios por cuadro y objeto, y tres (3) euros diarios por el resto de bienes muebles.

ENTREGA – La Sala sólo procederá a la entrega de los lotes adjudicados una vez que éstos, y las cantidades devengadas en razón de los mismos, hayan sido pagados en su totalidad.

FIANZA – La Sala podrá exigir una determinada fianza a los licitadores como requisito para participar en la subasta lo que hará constar en el anuncio de la misma, y nunca excederá del 5% del precio de salida del lote. La fianza de los adjudicatarios, en su caso, será considerada como pago a cuenta de las cantidades devengadas. La fianza será devuelta a los licitadores que no resulten adjudicatarios en los tres (3) días siguientes a la fecha de celebración de la subasta. La Sala podrá también requerir a los licitadores, cuando lo considere oportuno, referencias bancarias a fin de asegurar la solvencia de estos.

FORMAS DE PAGO – El pago de los lotes adjudicados podrá efectuarse a través de:

- Dinero en efectivo por cantidades inferiores a los 1.000 euros, de conformidad con la Ley 11/2021 de 9 de julio.
- Transferencia bancaria a la cuenta corriente de la Sala.
- Cheque bancario conformado o tarjeta de crédito.

PUJAS EN SUBASTA – Las personas que deseen pujar en la subasta deberán rellenar un impreso de solicitud de la paleta acreditativa de sus compras y conforme a las condiciones de la subasta en las mesas destinadas al efecto, donde se le entregará el número de paleta correspondiente.

PUJAS POR ESCRITO Y PUJAS POR TELÉFONO – Tanto las pujas por escrito como por teléfono podrán ser aceptadas rellenando completamente los impresos facilitados al efecto por la Sala. En caso de que se reciban varias pujas por escrito de igual cantidad para un mismo lote, se concede prioridad a la más antigua. Asimismo, en caso de empate entre una puja realizada en la Sala o por teléfono y una oferta efectuada por escrito, ésta última tendrá preferencia. Las pujas por escrito serán defendidas por el Director de la subasta o el personal de la Sala hasta el límite fijado en la misma, tratando de adjudicar el lote ofertado en el precio más bajo posible que permitan las demás pujas y precios de reserva si hubieran sido establecidos. Este sistema no determinará que se trate de una venta a distancia de conformidad con lo establecido en el artículo 38 de la Ley de Ordenación del Comercio Minorista. La Sala se reserva el derecho de rehusar las pujas por escrito recibidas en las tres (3) horas previas a la celebración de la subasta, sin necesidad de justificación o explicación alguna. Por otro lado sólo se permitirán las pujas por teléfono para lotes cuya cifra de salida sea igual o superior a quinientos (500) euros. La orden para participar telefónicamente implica que el postor se obliga, al menos, a cubrir la cifra de salida.

DESACUERDOS – En caso de duda o desacuerdo sobre la adjudicación o precio del remate entre dos o más licitadores o postores y, en general, cualquier diferencia entre los postores de una subasta, será dirimida por el Director de la subasta, que determinará a quien corresponde el lote de manera inapelable. Además, si el Director de la subasta no resolviera sobre la marcha el desacuerdo o la diferencia surgida entre postores, la Sala tendrá la facultad de proceder a una nueva subasta del lote en cuestión.

TRANSPORTE - El transporte de los bienes adjudicados será realizado por el adjudicatario por su cuenta y riesgo. En el caso de ser solicitado dicho servicio por el adjudicatario los gastos que ocasionen el embalaje y el transporte de los bienes adjudicados correrán por cuenta de éste y deberán ser pagados de forma anticipada.

EXPOSICIÓN – Durante el período de exposición previa a la subasta el comprador podrá comprobar y expertizar por sí mismo, el estado de las piezas que sean de su interés así como verificar que la catalogación es fehaciente y formar su propia opinión al respecto. Los datos e informaciones contenidos en el catálogo representan un juicio/opinión de buena fe fruto del estudio e investigación de los expertos de la Sala y teniendo en cuenta las manifestaciones de sus propietarios y/o vendedores. No obstante, la Sala no asume responsabilidad alguna respecto a la certeza y la exactitud de los mismos, considerándose el catálogo como una mera orientación no vinculante. Los lotes se subastarán en el estado en que se encuentran, y no se aceptarán reclamaciones relativas a desperfectos, roturas, restauraciones etc. ya existentes durante la exposición del bien de que se trate, a pesar de no haber estado descrito en el catálogo.

ARAGÓN SUBASTAS DE ARTE

IMPRESO DE PUJAS POR ESCRITO / TELEFÓNICA

Nº SUBASTA:

Nombre:.....Apellidos.....
Dirección:.....C.P.:.....
Ciudad:.....Provincia:.....
Teléfono:.....Móvil:.....Email:.....

Por medio de la presente formalizo las siguientes pujas por los lotes de la subasta referida a continuación, aceptando se efectúen las mismas por el Director de la subasta o el personal de la sala en mi nombre y representación al menor precio posible. Declaro haber recibido una copia y haber leído las Condiciones Generales y las Condiciones para los compradores aplicables y acepto las mismas, así como la comisión del 22% (I.V.A. incluido).

Entiendo que en caso de que se reciban varias pujas por escrito de igual cantidad para un mismo lote, se concede prioridad a la más antigua. Así mismo, en caso de empate entre una puja realizada en la sala o por teléfono y una oferta efectuada por escrito, esta última tendrá preferencia.

Lote	Descripción	Puja Escrita €	Puja Telefónica *

*El sistema de puja telefónica solo se prevé en lotes cuyo precio de salida sea igual o superior a 500€ y deberá cubrirse el precio de salida del lote solicitado.

FIRMA

En Zaragoza, a..... de..... De 20.....

Número de Cuenta: IBAN: ES 20 0182 2316 8902 0155 1198
SWIFT/BIC:
BBVAESMMXXX BBVA
C/ Camino de las Torres, 8 - 50002 - Zaragoza
España

ARAGON SUBASTAS DE ARTE, S.L. Calle Joaquín Sanz Gadea, 4 - 50002 – Zaragoza

En cumplimiento con la Ley Orgánica 15/1999 de 13 de diciembre, de Protección de Datos de Carácter Personal, se informa que los datos personales recabados con ocasión de la contratación de los servicios de mediación ofrecidos por la sala, tanto de vendedores, licitadores, adjudicatarios, serán incorporados a un fichero, titularidad de Aragón Subastas de Arte, S.L., con la finalidad de gestionar las relaciones contractuales entre las partes, así como otras finalidades conexas. Con la firma del presente documento, el titular de los datos consiente la incorporación de dichos datos y el tratamiento de los mismos, pudiendo ejercitar en cualquier momento los derechos de acceso, rectificación, cancelación u oposición de sus datos personales solicitándolo por escrito, adjuntando fotocopia del Documento Nacional de Identidad, a la dirección de correo electrónico info@aragonsubastas.com o al domicilio de la sala indicado anteriormente.



ARAGÓN

subastas de arte



GRUPO ABALARTE

Joaquín Sanz Gadea 4, 50002 Zaragoza
e-mail: pujas@aragonsubastas.com

Teléfono: +34 876 015 826
www.aragonsubastas.com