

ARAGÓN

subastas de arte



29 y 30 de octubre de 2025



SUBASTA de OCTUBRE 2025

1ª Sesión:

Miércoles, 29 de octubre a las 17 horas. Lotes: del 1 al 534

Sesión Libros:

Jueves, 30 de octubre a las 12 horas. Lotes: del 2001 al 2108

2ª Sesión:

Jueves, 30 de octubre a las 17 horas. Lotes: del 1001 al 1576

ARAGÓN

SUBASTAS DE ARTE

GRUPO ABALARTE

Exposición del 21 al 29 de octubre de 2025

Abierto Sábado 25 mañana y tarde.

Subasta en Joaquín Sanz Gadea, 4, a las 17:00 horas

Horario: de 10:00 a 14 y de 16:30 a 20:00 horas



SEGUIDOR DE ADRIEN FRANS BOUDEWIJNS (Bruselas, 1644-1711) y
PIETER BOUT (Bruselas, 1658-1719). Lote 1149

www.aragonsubastas.com

Joaquín Sanz Gadea, 4 - 50002 Zaragoza

Tel. 876 015 826

e-mail: info@aragonsubastas.com



1ª SESIÓN:

Grabados, dibujos, pintura, muebles y artes decorativas



1



2



3

1 ALEJANDRO CAÑADA (1908, Oliete - 1999, Zaragoza)
Sugerencias del Alfabeto "Humana Conditio. Hombre"

Grabado enmarcado

Medidas: Huella 40 x 30 cm

Salida: 60 €

2 EMILIO GARCIA ERGÜIN
(Bilbao, 1938-2024)

Altos hornos.

Carboncillo sobre papel enmarcado,
firmado y fechado en el 88

Medidas: 46 X 28,5 cm

Salida: 100 €

3 Ephraim Bonus,
físico judío.

Grabado S. XX. Replica
de Rembrandt

Medidas: 20,5 x 18 cm

Salida: 80 €



4



4



4



4



4



4



4



4

4 La moda elegante ilustrada

Ocho láminas coloreadas. Una con cristal roto

Medidas: 36 x 26 cm

Salida: 150 €

5 Vistas de monumentos italianos

Conjunto de cinco grabados iluminados a mano, enmarcados.

Medidas: 11 x 14,5 cm entre otros

Salida: 200 €



5 (parte del lote)

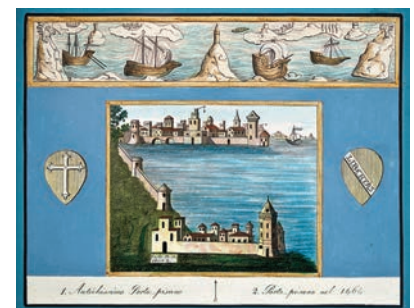

5 (parte del lote)



6



7



7

6 Sancho at the feast starved by his physician

Litografía enmarcada

Medidas: 31 x 34 cm

Salida: 30 €

7 The adventure with the Biscayan y Sancho Panza blanket adventure

Pareja de grabados enmarcados con temas del Quijote.

Dibujante Henry Thomas Alken, grabador John Christian Zeitter 1832

Medidas: 20 x 27 cm

Salida: 120 €



8

8 ALBERTO DUCE VAQUERO
(Zaragoza, 1915 - 2003)

Retrato de joven

Pastel firmado y fechado en 1962. Enmarcado

Medidas: 60 x 45 cm

Salida: 200 €

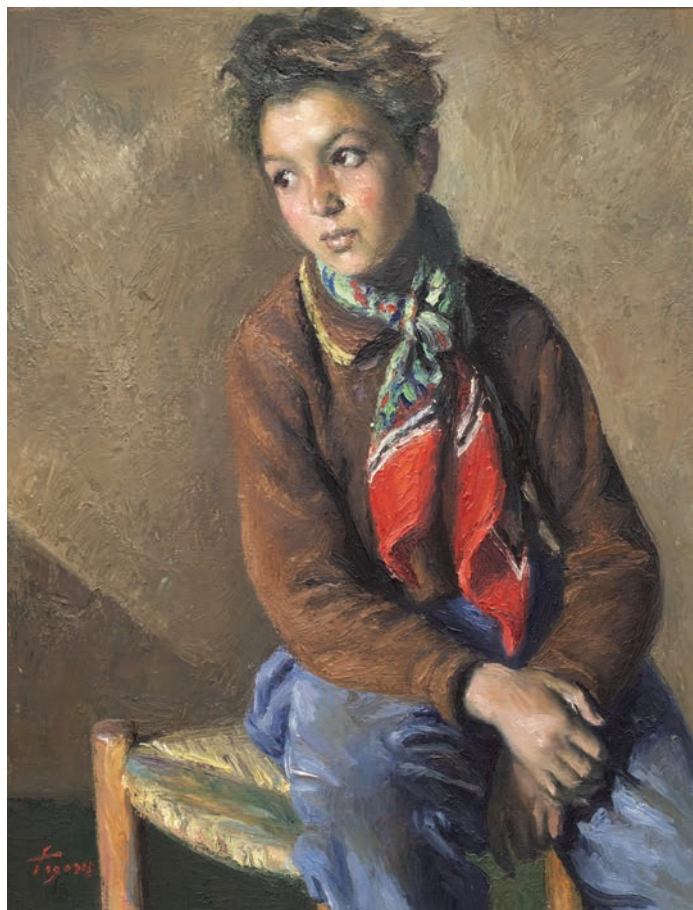

9

9 JOSEPTOGORES I LLACH (Cerdanyola del Vallès 1893 - 1970 Barcelona)

Gitanet

Óleo sobre lienzo enmarcado. Etiqueta al dorso de la sala Pares de Barcelona. Gitanet 59

Medidas: 65 x 50 cm

Salida: 1.000 €

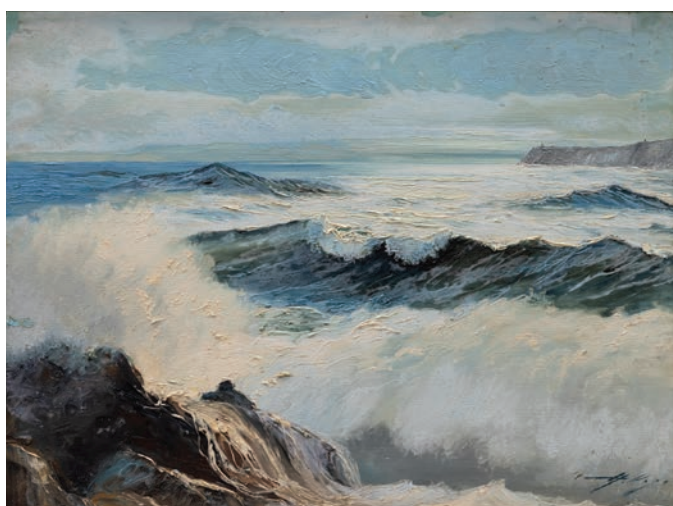

10

10 Rompeolas

Óleo sobre lienzo, enmarcado firma ilegible

Medidas: 46 x 61 cm

Salida: 150 €



11

11 AGUSTÍN ALEGRE MONFERRER (Santa Eulalia del Campo, Teruel, 1936)

Pastora de cabras

Óleo sobre lienzo enmarcado. Etiqueta al dorso de Exposición de pintores aragoneses en París año 1981.

Medidas: 50 x 65

Salida: 250 €

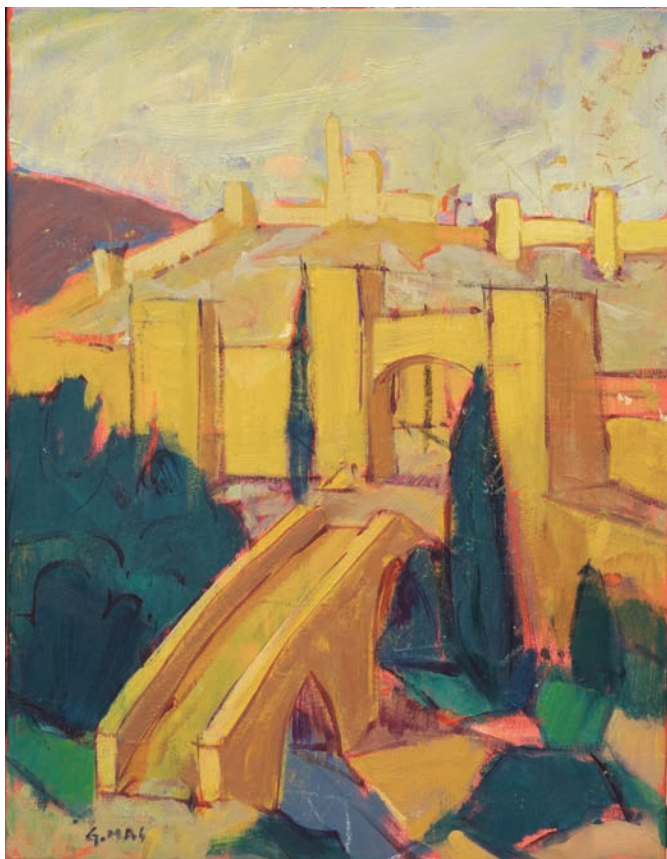

12

12 JOSÉ GONZALEZ MAS (Madrid 1954)

Vista de puente Albarracín

Óleo sobre lienzo firmado G. Mas.

Medidas: 35 x 27 cm

Salida: 250 €



13

13 Madrid de los Austrias

Óleo sobre tablex enmarcado. Firmado MIG

Medidas: 27 x 22 cm

Salida: 125 €



14

14 RAFAEL LLIMONA BENET (Barcelona, 1896 - 1957)

Vista de ciudad

Óleo sobre lienzo firmado Llimona

Medidas: 48 x 63 cm

Salida: 400 €

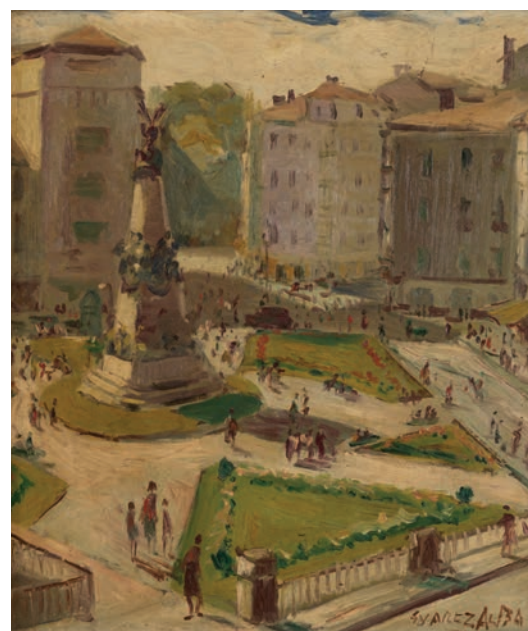

15

15 ENRIQUE JULIÁN SUÁREZ ALBA (Vitoria, 1921- 1987)

Plaza de La Virgen Blanca

Óleo sobre tablex. Firmado Suárez Alba.

Medidas: 38 x 45 cm

Salida: 300 €



16

16 LUIS CALVO DÍEZ
(Zaragoza, 1935-2021)

Naturaleza Muerta

Óleo sobre lienzo. Firmado y enmarcado. Incluye catálogo de exposición realizada en 2005.

Medidas: 25 x 34 cm.

Salida: 100 €



17

17 ESCUELA
CENTROEUROPEA, CA. 1900

Bodegón con tarro de cerámica y manzanas

Óleo sobre táblex firmado T. Meyer, 1905.

Medidas: 30 x 42 cm

Salida: 75 €



18

18 JAVIER TORREGASSA
(BARCELONA, 1953)

Jarrón con flores a contraluz

Óleo sobre lienzo. Firmado en esquina inferior izquierda.

Medidas: 20 x 26 cm

Salida: 60 €

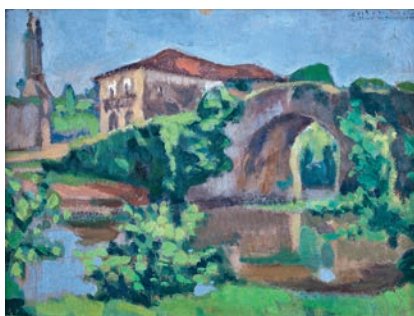

19

19 ESCUELA ESPAÑOLA, S.XX

Paisajes

Pareja de óleos sobre táblex, uno de ellos firmado A. Llanos.

Medidas: 30 x 32 cm y 29 x 38,5 cm

Salida: 80 €



20

20 ESCUELA ESPAÑOLA, S.XX

Figuras

Óleo sobre lienzo firmado L. Vega.

Medidas: 38 x 55 cm

Salida: 60 €



21

21 ESCUELA ESPAÑOLA, S. XX

Árbol

Óleo sobre papel. Enmarcado.

Medidas: 22 x 33 cm

Salida: 60 €



22

22 ESCUELA ESPAÑOLA, S.XX

Bodegón

Óleo sobre lienzo. Firmado Gil Soler.

Medidas: 50 x 75 cm

Salida: 75 €



23

23 ESCUELA ORIENTALISTA S. XX

Ciudad árabe

Óleo sobre lienzo.

Medidas: 50 x 40 cm

Salida: 40 €



24

24 Bodegón de cocina

Óleo sobre lienzo.

Medidas: 64 x 60 cm

Salida: 40 €



25

25 ESCUELA ESPAÑOLA, S. XX

El lance

Óleo sobre lienzo. Copia de la obra homónima de Francisco Domingo Marqués 'El Lance', que ganó la medalla de tercera clase en la Exposición Nacional de 1866 y fue adquirido por el Museo Nacional del Prado. Enmarcado. Con roturas.

Medidas: 59 x 79 cm

Salida: 200 €



26

26 MATUSKA DE LA TORRE PRIETO

(? - 2006, Madrid)

Bodegón con ajos

Óleo sobre lienzo.

Medidas: 54 x 65 cm

Salida: 180 €



27

27 ESCUELA ESPAÑOLA, S.XX

Bodegón de uvas y cántaro de cobre

Dos óleos sobre lienzo. Firmadas Alarcón.

Medidas: 71 x 111 cm

Salida: 175 €



28

28 Bodegón

Óleo sobre lienzo. Firmado Bera- zadi.

Medidas: 38 x 46 cm

Salida: 90 €



29

29 ESCUELA ESPAÑOLA, S.XX

Bodegón con violín.

Óleo sobre lienzo.

Medidas: 90 x 140 cm

Salida: 90 €



30

30 ESCUELA ESPAÑOLA, S. XIX

Jesucristo y Ángel

Dibujo a lápiz sobre papel. Enmarcado.

Medidas: 65 x 45 cm

Salida: 40 €



31

31 *Dama y Caballero*

Pareja de pasteles. Firmados y fechados.

Enmarcados.

Medidas: 59 x 49 cm

Salida: 40 €



33

33 JOSEPTATARET BALASCH (1888 - ¿?)

Gitana (1930) y Hombre con sombrero (1932)

Lote de dos dibujos. Carboncillo sobre papel.

Medidas: 18 x 11 cm

Salida: 80 €

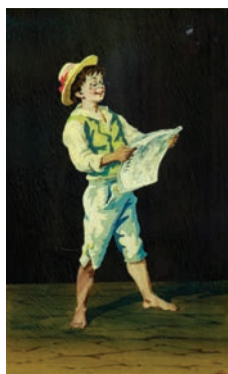

32



32

32 ESCUELA ESPAÑOLA, S.XX

Pillos

Dos paneles de marquetería coloreados.

Medidas: 35 x 25 cm

Salida: 50 €



34

34 MARÍA ÁNGELES CAÑADA (Oliete, Teruel, 1951)

Niño dormido

Dibujo a lápiz

Medidas: 21 x 29,5 cm

Salida: 50 €



35

35 *Desnudo*

Sanguina enmarcada. Firmada J.Itarte

Medidas: 49 x 35 cm

Salida: 80 €



36

36 *Desnudo*

Sanguina enmarcada Jose Itarte 92

Medidas: 49 x 35 cm

Salida: 80 €



37

37 *Porteador*

Técnica mixta sobre lienzo, enmarcado

Medidas: 48 x 35 cm

Salida: 110 €



38

38 ESCUELA INGLESA, S. XIX

La Ilíada y la Odisea de Homero

Pareja de grabados según los dibujos y composiciones de John Flaxman (1755 - 1826), escultor inglés, que trabajó como modelador para la fábrica de Wedgwood. Enmarcados.

Medidas: 17 x 31 cm

Salida: 120 €



39

39 ESCUELA INGLESA, S. XIX

La Ilíada y la Odisea de Homero

Pareja de grabados según los dibujos y composiciones de John Flaxman (1755 - 1826), escultor inglés, que trabajó como modelador para la fábrica de Wedgwood. Enmarcados.

Medidas mayor: 18 x 37 cm

Salida: 120 €



40

40 BALTHASAR-ANTOINE DUNCKER (SAAL, 1746 - BERNE, 1807)

Cobaya

Grabado al aguafuerte. Enmarcado.

Medidas huella: 20 x 29 cm

Salida: 90 €



41

41 ESCUELA FRANCESA, S. XVIII

Rome Ancienne

Grabado al cobre con representación de la vista óptica de la ciudad de Roma en su esplendor. Enmarcado.

Medidas huella: 27 x 42 cm

Salida: 160 €



42 (lote de 2)

42 *The Right and Wrong Sort*

Pareja de grabados ingleses por J. Harris según dibujos de H. Alken. Con marcos a juego.

Medidas: 39 x 49 cm

Salida: 325 €

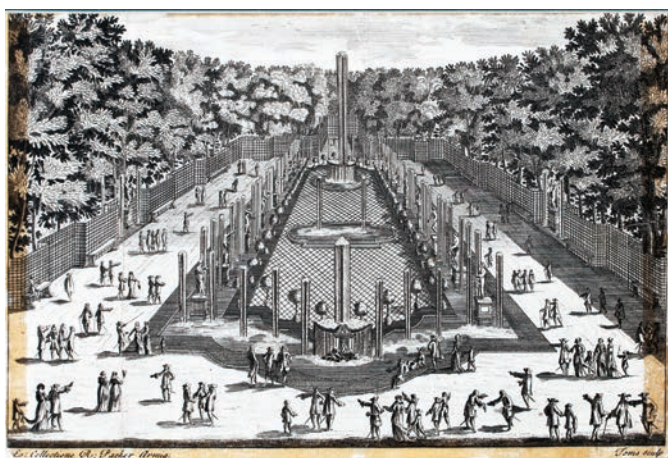

43

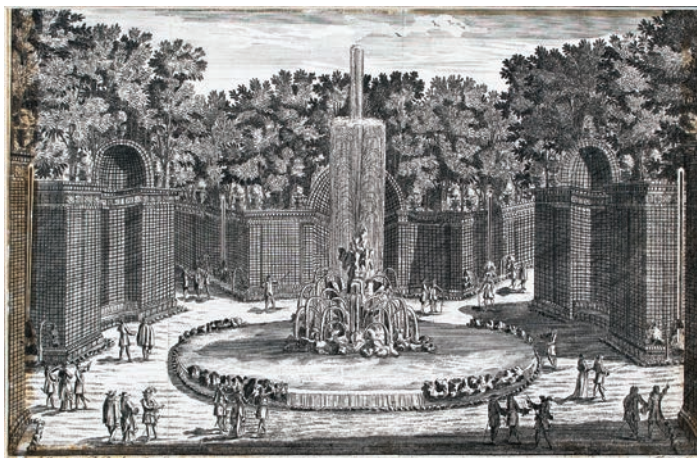

43

43 *Vistas de las fuentes en los jardines de Versailles*

Pareja de grabados inspirados en "Las vistas de los lugares más bellos de Francia" serie diseñada por Gabriel, Adam y Nicholas Perele en 1670. Enmarcados.

Medidas: 20 x 30 cm

Salida: 500 €



44



45

44 ENRIQUE SUÁREZ ALBA (1921-1987)

Place de la Concorde

Óleo sobre lienzo enmarcado. Firmado Suárez Alba

Medidas: 39 x 58 cm

Salida: 375 €

45 ESCUELA ESPAÑOLA, S. XX

Paisaje campestre

Óleo sobre lienzo enmarcado y firmado Romero

Medidas: 33 x 46 cm

Salida: 125 €



46

46 Rosas

Óleo sobre lienzo enmarcado, firmado

J. Codina

Medidas: 50 x 60 cm

Salida: 100 €



47



48



49

47 Paisaje

Óleo sobre tablex enmarcado, firmado A.

Clota. Autor :Albert Clota Gras, Barcelona, 1928

Medidas: 46 x 38 cm

Salida: 120 €

48 Florero

Óleo sobre lienzo enmarcado firmado F.

Bueno.

Medidas: 55 x 45 cm

Salida: 120 €

49 Borde de río

Óleo sobre lienzo enmarcado firmado

J. Junyent

Medidas: 46 x 38 cm

Salida: 110 €



50

50 Floreros

Pareja de óleos sobre tabla enmarcados primera mitad del S. XX

Medidas: 28,5 x 21 cm

Salida: 200 €

51 Vista de bosque

Óleo sobre cartón enmarcado

Medidas: 30 x 50 cm

Salida: 120 €



50

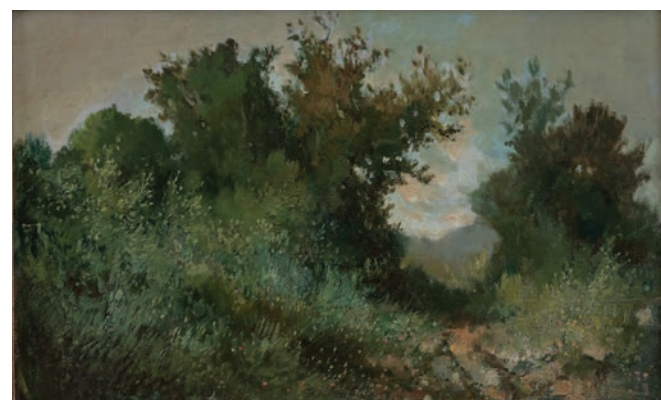

51

52 JORDI SERRAT BALASCH (1935)

Marinas

Pareja de óleos sobre lienzo enmarcados. Firmados.

Medidas: 33 x 41 cm

Salida: 180 €



52



52



53

53 Marco en madera con esquinas talladas y entrecalle en rojo S. XVIII
Medidas: 40 x 36 cm
Salida: 250 €



54

54 ESCUELA COLONIAL S. XVIII
Sagrada Familia
Oleo sobre tabla enmarcada.
Medidas: 29 x 20 cm
Salida: 250 €



55

55 ESCUELA ITALIANA S. XVIII
San José con niño
Óleo bajo cristal. Perfecto estado de conservación. Sin marco
Medidas: 25,5 x 19,5 cm
Salida: 150 €



56

56 ESCUELA FLAMENCA, S. XVII
María de Anunciación
Ágata pintada con roturas
Medidas: 16 x 10,5 cm
Salida: 350 €



57

57 ESCUELA FLAMENCA, S. XVII

Adán y Eva después del pecado

Óleo sobre tabla representando a Adán y Eva. El pintor describe las consecuencias del pecado que cometieron “parirás con dolor “ a Eva y “comerás el pan fruto del sudor de tu frente” a Adán. Cartela en latín “La muerte ha sujetado con grilletes de acero a la humanidad y la arruinaría si la esperanza, que procede del Verbo, no hiciera surgir cosas nuevas”. Seguidor de Jacob de Backer

Medidas: 64 x 50 cm

Salida: 4.500 €



58

58 MARÍA BAYO (S. XIX)

Un lance

Miniatura. Óleo sobre tabla. Enmarcado y dedicado a su profesora en el anverso. Fechado en 1881.

Copia de Francisco Domingo Marqués.

Medidas: 8,5 x 13,5 cm

Salida: 150 €



59

59 ESCUELA INGLESA S. XIX

Cortejo

Óleo sobre lienzo. Enmarcado

Medidas: 53 x 44

Salida: 400 €



60

60 ESCUELA FRANCESA S. XIX-XX

Escena lacustre

Óleo sobre lienzo enmarcado, firmado J.B. Benard

Medidas: 24 x 30 cm

Salida: 150 €

61 PEREA SÁNCHEZ (S. XX)

Bodegón de flores

Óleo sobre lienzo, firmado en esquina inferior derecha y enmarcado.

Medidas: 74 x 54 cm

Salida: 90 €



61



62

62 JULIO LAMBLA (Sélesat, S. XIX)

Pareja de paisajes de España

Óleo sobre lienzo firmado y enmarcado. En el reverso de uno de ellos escrito "una vista de las orillas del Tajo". Siglo XIX Julio Lambla (Salestat, Francia, 1816 - España, 1897). Medidas: 26 x 41 cm.

Salida: 400 €



63

63 Retrato de dama

Óleo sobre lienzo firmado y fechado en 1879.

Medidas: 81 x 65 cm

Salida: 300 €



64

64 ESCUELA EUROPEA S. XIX

Escena de bosque con figuras

Óleo sobre lienzo enmarcado

Medidas: 61 x 46 cm

Salida: 300 €



65

65 ELÍAS SALAVERRÍA INCHAURRANDIETA (LEZO, 1883 - MADRID 1952)

Florero con claveles

Óleo sobre lienzo firmado. Enmarcado

Medidas: 40 x 40 cm

Salida: 500 €



66

66 ESCUELA ESPAÑOLA, S. XX

Puerto de Barcelona

Óleo sobre lienzo. Firmado.

Medidas: 33 x 41 cm

Salida: 80 €



67

67 ESCUELA ESPAÑOLA, S. XX

Vista de pueblo

Óleo sobre papel. Firmado: Franz Llimona.

Medidas: 46 x 58 cm

Salida: 80 €



68

68 Calle de Fuenmayor. La Rioja

Óleo sobre lienzo. Firmado Zubi y fechado en 1962.

Medidas: 38 x 55 cm

Salida: 50 €



69

69 Bodegón en dintel

Óleo sobre lienzo. Italia, S. XX

Medidas: 70 x 140 cm

Salida: 50 €



70

70 Bodegón con flores y frutas

Óleo sobre lienzo Italia, S. XX

Medidas: 100 x 150 cm

Salida: 25 €



71

71 ESCUELA PORTUGUESA S. XX

Bodegón de caza con cerámica

Óleo sobre lienzo firmado Yela de Cangas.

Medidas: 60 x 74 cm

Salida: 700 €



72

72 Bodegón con cerámica y perdices

Óleo sobre lienzo.

Firmado Nevado en la esquina inferior izquierda, y fechado en 1974.

Medidas: 56 x 73 cm

Salida: 80 €



73

73 Vista de París

Óleo sobre lienzo. Enmarcado.

Medidas: 40 x 30 cm

Salida: 100 €



74

74 ESCUELA ESPAÑOLA, S.XX

Vista de puerto

Óleo sobre lienzo

Medidas: 38 x 48 cm

Salida: 200 €

75 ESCUELA ESPAÑOLA, S. XX

Vistas urbanas

Pareja de óleos sobre lienzo, firmado Santillana.

Medidas: 24 x 19 cm

Salida: 60 €

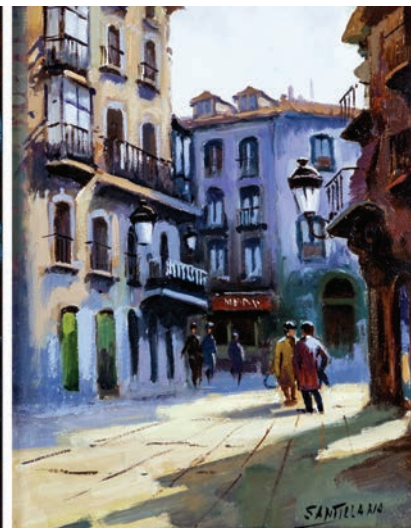

75



76

76 NARCISO PERAL

(Cartagena, 1912 - ?)

Paisaje de Sarrià, Barcelona

Óleo sobre cartón, firmado. Titulado al dorso.

Medidas: 22 x 27,5 cm

Salida: 70 €



77

77 F. ROMERA (S. XX)

Personajes a caballo y niños en un burro

Pareja de pinturas. Óleo sobre tabla.

Firmados.

Medidas: 30 x 19 cm

Salida: 50 €



78

78 ESCUELA ESPAÑOLA, S.XX

Paisaje con caserón

Óleo sobre lienzo. Firmado y enmarcado.

Medidas: 33 x 41 cm

Salida: 40 €

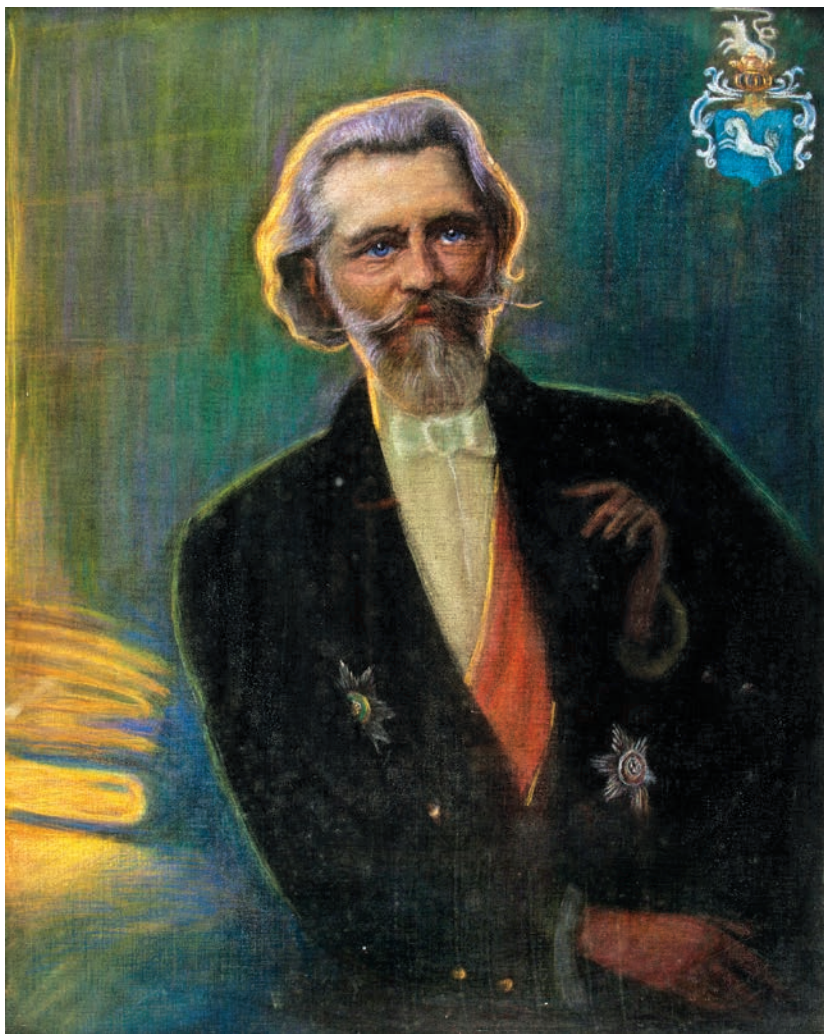

79

79 Retrato de caballero con escudo heráldico

Pastel. Enmarcado.

Medidas: 97 x 76 cm

Salida: 250 €



80

80 JOSÉ VILAR TORRES (Valencia, 1828-1904)

Paisaje rural

Óleo sobre lienzo firmado.

Medidas: 90 x 47 cm

Salida: 550 €



81

81 ESCUELA ESPAÑOLA, S. XIX

Vista de la Hacha y de la Sierra Nevada

Acuarela. Enmarcada.

Medidas: 22,5 x 30 cm

Salida: 325 €



82

82 ANTONIO CASERO (Madrid, 1897-1973)

Yegua con sus crías

Gouache firmado en Madrid, 1959. Enmarcado.

Medidas: 32 x 45 cm

Salida: 150 €



83

83 MANUEL GIMENO GRANELL (Valencia, 1933)

Calas mediterráneas

Óleo sobre lienzo, firmado.

Medidas: 116 x 72 cm

Salida: 225 €



84

84 MARCEL CATELEIN (Montreuil-sus-Bois, 1907 - Rennes, 1979)

Veleros en el puerto

Óleo sobre lienzo. Firmado.

Medidas: 60 x 120 cm

Salida: 350 €



85

85 Retratos hindues

Gouache sobre hueso enmarcados

Medidas: 20 x 25 con marco

Salida: 100 €



86

86 Miniatura de dama

Grabado coloreado con marco en bronce dorado

Medidas: 10 x 8 cm

Salida: 100 €



87



87

87 JAVIER BLANCO

Pareja de fotografías.

Enmarcadas. Temas taurinos.

Medidas: 29 x 40

Salida: 20 €



88

89 Escenas de batalla del Norte de África

Pareja de cuadros enmarcados.

Medidas: 68 x 115 cm

Salida: 800 €



89



89

88 E. ENGUITA

Grabados

Lote formado por 21 planchas y 42 grabados. Diversos temas.

Medidas: 17 x 13 y 25 x 17 cm

Salida: 175 €



90

90 *Músicos ambulantes*

Gouache. Firmado: Alex Coll. Enmarcado.

Medidas: 24 x 31 cm

Salida: 225 €

91 *Caballos*

Dibujo firmado Cardestar. Enmarcado.

Medidas: 30 x 40 cm

Salida: 150 €

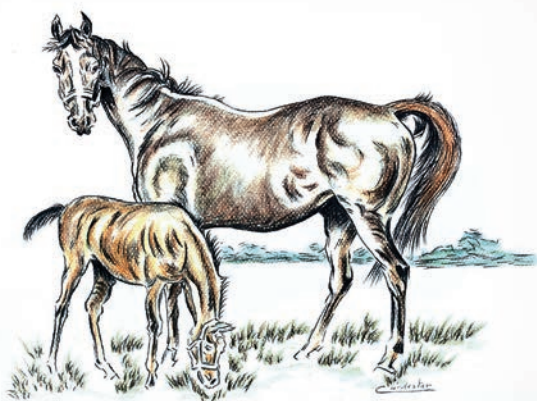

91

**92 PHILIBERT-LOUIS DEBUCOURT
(1755-1832)**

Le départ pour la chasse

Grabado al aguatinta según obra de Carle Vernet. Enmarcado.

Medidas huella: 61 x 87,5 cm

Salida: 225 €



92



93

93 ESCUELA ESPAÑOLA, S. XIX

Escena costumbrista

Técnica mixta sobre papel firmada E. Lucas. Enmarcada.

Medidas: 15 x 18 cm

Salida: 60 €



94

94 LEOPOLD MOTTEL (Escuela centroeuropea c. 1900)

Palacete en el campo

Dibujo a carboncillo. Firmado. Desperfectos en el papel. Enmarcado.

Medidas: 36 x 55 cm

Salida: 75 €



95

95 TOMÁS DITARANTO (1904 - 1985)

Comiendo pan quebrada de Humahaca

Óleo sobre lienzo. Fechado 1967.

Medidas: 70 x 51 cm

Salida: 75 €



96

96 TOMÁS DITARANTO (1904 - 1985)

Vendedores de fruta

Óleo sobre táblex. Firmado.

Medidas: 83 x 70 cm

Salida: 75 €



97

97 ESCUELA ESPAÑOLA, S. XX

Paisaje de la costa

Óleo sobre lienzo. Firmado. P.G. Rivas.

Medidas con marco: 71 x 84 cm

Salida: 90 €



98

98 JESÚS APELLÁNIZ (Vitoria 1898-1969)

Paisaje de montaña

Óleo sobre lienzo, firmado.

Medidas: 60 x 74 cm

Salida: 350 €



99

99 HERMANN KIEKEBUSCH (Alemania S. XIX)

Paisaje alpino

Óleo sobre lienzo sin enmarcar. Fdo. H. Kiekebusch

Medidas: 76 x 95 cm

Salida: 350 €



100

100 Ángeles con orla floral

Óleo sobre lienzo enmarcado siglo XIX - XX

Medidas: 94 x 133 cm

Salida: 350 €



101

101 ASUNCIÓN MOLINA (Málaga, 1930)

Paisaje urbano con casa al fondo

Óleo sobre lienzo. Al dorso firmado y fechado en 1985.

Procedencia anterior: Galería Biosca de Madrid. Etiqueta al dorso. Enmarcado.

Medidas: 38 x 46 cm

Salida: 150 €



102

102 ESCUELA ESPAÑOLA, S. XIX

Río

Óleo sobre lienzo enmarcado, firmado y fechado S. Barnada 1876

Medidas: 55 x 84 cm

Salida: 250 €

103 LEOPOLDO ALBESA

(Maella, Zaragoza, 1874 - Cascante, Navarra, 1943)

Paisaje del maestrazgo

Don Leopoldo Albesa es nacido en Aragón aunque compenetrado con Navarra como vecino de Cascante. Óleo sobre tabla enmarcado y firmado L. Albesa.

Medidas: 36 x 48 cm.

Salida: 200 €



103



104

104 H. LAMBERT. S. XX

Barco

Óleo sobre lienzo firmado.

Medidas: 46 x 60 cm

Salida: 70 €



105

105 JOSEP POMÉS ABELLA (Tarragona, 1940)

Puerto de Barcelona

Óleo sobre lienzo. Firmado, fechado en 1975 y titulado al dorso.

Medidas: 50,5 x 61,5 cm

Salida: 75 €



106

106 ESCUELA CENTROEUROPEA S. XIX

Paisajes

Pareja de óleos sobre lienzo con marcos a juego.

Medidas: 40 x 55 cm

Salida: 850 €

107 MARTÍN RUIZANGLADA

(Milmarcos, 1929 - Zaragoza, 2001)

Paisajes

Pareja de óleos sobre tabla

Medidas: 20 x 25 cm

Salida: 150 €



107



107



108

108 FRANCISCO ANTOLÍNEZ Y SARABIA (Sevilla, 1644-Madrid, 1700)

Presentación de la Virgen en el Templo

Óleo sobre lienzo. Marco original con entrecalle en verde, pintura posterior.

Medidas: 70 x 104 cm

Salida: 3.000 €

**109 ESCUELA
FLAMENCA, S. XVII**

Paisaje de invierno con figuras

Óleo sobre tabla.

Medidas: 19 x 24 cm

Salida: 1.400 €



109



110

110 CÍRCULO DE LUCAS VALDÉS (Escuela sevillana, finales del S.XVII)

Escena bíblica en un paisaje

Óleo sobre lienzo. Sobrepuerta.

Medidas: 54 x 147 cm

Salida: 1.400 €



111

111 ESCUELA ESPAÑOLA, S. XVII

Jacob recibiendo la bendición de su padre Isaac

Óleo sobre lienzo con representación del Génesis, 27.

Medidas: 76 x 98,5 cm

Salida: 800 €

113 ESCUELA ESPAÑOLA, S. XIX

Pescadora

Óleo sobre tabla firmada J. Díaz. Enmarcado

Medidas: 25,5 x 16,5 cm

Salida: 350 €

114 ESCUELA ESPAÑOLA C. 1900

Jarrón con flores

Óleo sobre táblex firmado Vélez.

Medidas: 49 x 40 cm

Salida: 200 €



113



112

112 ESCUELA ESPAÑOLA, S. XIX

Paisaje con torre

Óleo sobre hojalata.

Medidas: 34 x 26 cm

Salida: 75 €



114



115

115 ESCUELA FRANCESA, CA. 1800

Vista de puerto con naufragio y Personajes bailando

Pareja de óleos sobre lienzo.

Medidas: 79 x 98 cm cada uno

Salida: 3.000 €



115



116

116 *Cíngara*

Grabado coloreado. Firmado
Pannemaker. Enmarcado.
Medidas: 40 x 27 cm
Salida: 50 €



117

117 *Flores*

Acuarela en formato oval, enmarcada.
Medidas: 55 x 45 cm
Salida: 100 €



118

118 ALDO DARÍO MENÉNDEZ GONZÁLEZ (Cienfuegos, Cuba, 1948)

Nostrum

Grabado firmado, titulado y numerado, con
inscripción P.A., Prueba de Autor, a lápiz.
Medidas: 58 x 44 cm
Salida: 200 €



119

119 *Techo del ante oratorio del rey*

Grabado que reproduce el fresco realizado
por Francisco Bayeu en el Palacio Real de
Aranjuez. Grabado por José Camarón.
Medidas: 55 x 52 cm
Salida: 175 €



120

120 *Acteón y el baño de Diana*

Grabado enmarcado S. XIX
Medidas: 28 x 35 cm
Salida: 70 €



121

121 *Los ingleses atacan a Buenos-Ayres, 1807*

Litografía por José María Cardano.
Edición del S. XX. Enmarcado
Medidas: 45 x 66 cm
Salida: 300 €



122 (lote de 2)

122 ESCUELA FRANCESA S. XIX-XX *Angoulême y Magdalene Colleague Oxford*

Lote de dos dibujos a lápiz, titulados. En-
marcados.
Medidas: 17 x 13 cm y 19 x 18 cm
Salida: 500 €



123

123 ESCUELA FRANCESA, S. XIX

Escena cortesana con pescador

Dibujo a lápiz sobre papel. Enmarcado.
Medidas: 40 x 27 cm

Salida: 90 €



124

124 S. SAMARIEGO (S. XX)

Dama andaluza

Dibujo a lápiz sobre papel, firmado. Reverso con dibujo de desnudo femenino a lápiz. Enmarcado.

Medidas: 46,5 x 32,5 cm

Salida: 90 €



125

125 ESCUELA ESPAÑOLA, CA. 1900

Gitana

Dibujo a carboncillo sobre papel.
Enmarcado.

Medidas: 30,5 x 21 cm

Salida: 60 €



126

126 Vista de casa rural

Acuarela y gouache sobre papel con marco de madera de raíz.

Medidas: 34 x 24 cm

Salida: 40 €



127

127 ESCUELA CENTROEUROPEA (S. XIX)

Vista de Karlsplatz, Praga

Dibujo a lápiz y clarión o creta sobre papel. Titulado y fechado en 1865. Enmarcado.

Medidas: 25 x 14,5 cm

Salida: 50 €



128

128 CARLOS VIDAURRE PEREZ (San Sebastián, 1929- 1998)

Vista de abadía

Tinta y aguada sobre papel. Enmarcada.

Medidas: 23 x 17 cm

Salida: 30 €



129

129 ESCUELA ESPAÑOLA S. XVI

San Juan Bautista

Óleo sobre tabla sin enmarcar. Circulo de
Hernando de Esturmio

Medidas: 145 x 59 cm

Salida: 3.200 €



130

130 ESCUELA ESPAÑOLA, FINALES S. XVI

Santa Margarita

Óleo sobre tabla sin enmarcar. Circulo de Hernando
de Esturmio.

Medidas: 145 x 57,5 cm

Salida: 3.200 €



131

131 ESCUELA PORTORRIQUEÑA, SIGLO XVIII

Inmaculada Concepción con San Francisco de Asís

Óleo sobre lienzo enmarcado

Medidas: 55 x 38 cm

Salida: 1.000 €



132

132 FEDERICO AMALIUS VAN OOSTVEEN (1885-1979)

Paisaje

Óleo sobre tábla. Firmado y enmarcado. Amalius Vickers nació en Ámsterdam el 13 de septiembre de 1885. Vivió y trabajó en Ámsterdam, Londres, París, Rotterdam, Hoorn y murió en 1979 en Heemstede y bennebroek. Van Oostveen fue estudiante de la Escuela de Artes Aplicadas de Ámsterdam. recogerse cerca de Hilversum o enviarse bien embalada. Medidas: 46 x 62 cm.

Salida: 225 €



134

134 Aves

Óleo sobre lienzo firmado.

Medidas: 65 x 54 cm

Salida: 30 €



135

135 ESCUELA VALENCIANA S. XX

Valencianos

Óleo sobre lienzo. Firmado A. Moreno. Enmarcado.

Medidas: 39,5 x 65,5 cm.

Salida: 125 €



133

133 Cabaña en el bosque

Óleo sobre lienzo sin bastidor. Enmarcado.

Medidas: 50 x 58 cm.

Salida: 125 €



136

136 ESCUELA DE BARBINZON (Francia, s. XIX)

Pastora con rebaño

Óleo sobre lienzo. Firmado Emilio J. Lebray. Enmarcado.

Medidas: 113,5 x 74 cm.

Salida: 250 €



137



137

137 AGUSTÍN SALINAS Y TERUEL (Zaragoza, 1861-Roma, 1915)

Pareja de vistas de Toledo con personajes

Óleo sobre tabla. Firmado A. Salinas. Enmarcado de origen.

Nació en Zaragoza en 1861. Estudió en la Escuela Especial de Pintura, Escultura y Grabado de Madrid donde ingresó en 1877. En 1883 fue pensionado por la Diputación de Zaragoza para ampliar estudios y se marchó a Roma por tres años, la beca le fue prorrogada por dos más al ser avalado por Francisco Pradilla.

Medidas: 40 x 22 cm c/u

Salida: 1.200 €



138

138 Adoración del los pastores

Óleo sobre lienzo. Enmarcado. Copia de Murillo

Medidas: 97 x 132 cm

Salida: 150 €



139

139 Paisaje campestre

Óleo sobre lienzo

Medidas: 70 x 100 cm

Salida: 200 €



140

140 ESCUELA ESPAÑOLA (S. XVIII)

Jesús carpintero

Óleo sobre lienzo sin enmarcar

Medidas: 26,5 x 19,5 cm

Salida: 600 €



141

141 ESCUELA ITALIANA, S.XVII

Magdalena penitente

Óleo sobre lienzo sin enmarcar

Medidas: 130 x 94 cm

Salida: 3.250 €



142

142 GUILLERMO PEREZ BAYLO
(Zaragoza, 1911-Tarragona, 2000)

Plaza de la Concordia Paris.

Acuarela sobre papel. Enmarcada con cristal

Medidas: 33 x 43 cm

Salida: 200 €



144

144 MARÍA ANTONIA SÁNCHEZ ESCALONA
(Madrid, 1941)

S/T

Dibujo y tinta sobre papel. Firmado y fechado en el 85.

Medidas: 45 x 53,5 cm

Salida: 60 €

145 JOSÉ ANTONIO HERNÁNDEZ MARTÍN (Ciudad Rodrigo, 1940 - Valencia, 2001)

Niños con perro

Acrílico sobre tabla. Enmarcado

Medidas: 19 x 32 cm.

Salida: 200 €

146 MATEU LLOVERA (Pollensa 1923-2019)

Bodegón

Óleo sobre tablex enmarcado, firmado M. Llovera

Medidas: 18 x 26 cm

Salida: 150 €



143

143 JAVIER ABELLA (Madrid, 1971)

Almagro 38

Fotografía en negativo. Firmada, titulada, numerada 1/25 en 2012 al dorso.

Medidas: 60 x 45 cm

Salida: 100 €



145



146



147

147 JOSÉ ROBERTO TORRENT
(Menorca Ciudadela 1904- 1990)

Café Paris en Ciudadela

Óleo sobre tablex enmarcado, firmado Torrent 1980

Medidas: 32 x 40 cm

Salida: 450 €



148

148 CARLOS DANÚS
(Palma de Mallorca, 1966)

Almendros

Óleo sobre lienzo enmarcado, firmado Danús y fechado 08

Medidas: 38 x 46 cm

Salida: 200 €



149

149 GUILLERMO PEREZ BAYLO
(Zaragoza, 1911- Tarragona, 2000)

Fachada de catedral de Jerez

Óleo sobre lienzo. Enmarcado. Sin firmar

Salida: 150 €



150

150 FELIPE GIL GALLANGO (Sevilla, 1868 - 1938)

Paisaje fluvial

Óleo sobre lienzo firmado.

Medidas: 48 x 38 cm

Salida: 450 €



151

151 RICARDO BAROJA (Minas de Riotinto, Huelva, 1871 - Vera de Bidasoa, Navarra, 1953)

El café

Grabado enmarcado.

Medidas: 13 x 21 cm

Salida: 150 €



152

152 RICARDO BAROJA (Minas de Riotinto, Huelva, 1871 - Vera de Bidasoa, Navarra, 1953)

Lectura de la doctrina en la iglesia

Grabado enmarcado

Medidas: 13 x 21 cm

Salida: 150 €



153

153 The Great Contest y The Finish for the Derby 1885

Dos litografías de carreras de caballos

Medidas de la huella 40,5 x 59 y 41,5 x 55 cm

Salida: 150 €



153

154 Colón

Cinco litografías de pasajes de la vida de Colón enmarcadas.

Medidas con marco 59 x 69 cm

Salida: 150 €



154



154



155

155 De compras

Carboncillo sobre papel enmarcado firmado Brimo
Medidas: 47 x 33 cm

Salida: 110 €

157 IGNACIO MAYAYO (1953)

Puentes

Cinco litografías de los puentes de Zaragoza (Pilar, Fuentes, Piedra, Almozara y de Santiago)

Firmadas y numeradas a lápiz 36/100

Medidas: 34 x 68 cm

Salida: 200 €



156

156 AURELIO ARTETA (Bilbao, 1879- México, 1940)

Cinco dibujos a tinta y recortados.

Salida: 200 €



157



158

158 DORIS CLARE ZINKEISEN (1898-1991)

Carruaje

Lámina enmarcada

Medidas: 66,5 x 56,5 cm

Salida: 50 €



159

159 ESCUELA ESPAÑOLA, SS. XIX - XX

Trajes militares y armas españolas del S. XVI

Litografía. Firmada Luis López.

Medidas: 47 x 30 cm

Salida: 50 €



160

160 Sagrado Corazon de Maria.

Grabado enmarcado con decoración realizada con telas y pasamanería.

Trabajo de monjas

Medidas: 58 x 50

Salida: 50 €



161

161 ESCUELA ESPAÑOLA, S. XVIII

Liberación de San Pedro

Óleo sobre lienzo. Enmarcado.

Medidas: 38 x 28 cm

Salida: 1.000 €



162

162 *Desnudo masculino*

Sanguina enmarcada S. XVIII. Dibujo académico.

Medidas: 45,5 x 34

Salida: 550 €



163

163 ESCUELA ARAGONESA S. XVIII

San Pascual Bailón

Óleo sobre lienzo enmarcado

Medidas: 77 x 65 cm

Salida: 1.000 €



164

164 ESCUELA ESPAÑOLA S. XVI

Cristo con la cruz

Esta obra difiere sobre las interpretaciones conocidas de este tema principalmente por la corona de espinas sobredimensionada que provoca un mayor sentimiento de compasión. La Galería degli Uffizi de Florencia conserva una réplica con leves variaciones de esta obra. Restauraciones antiguas. Enmarcado

Medidas: 61 x 48 cm

Salida: 8.000 €



165

165 ESCUELA ESPAÑOLA, PRINCIPIOS DEL S. XVIII

Paisaje con pastores y rebaño

Óleo sobre lienzo.

Medidas: 117 x 78 cm

Salida: 1.400 €



166

166 ESCUELA ARAGONESA, S. XVII-XVIII

Virgen del Rosario con Sto. Domingo y Sta. Catalina de Siena

Óleo sobre lienzo enmarcado

Medidas: 73 x 60 cm

Salida: 1.800 €



167

167 JOSÉ BEULAS (Gerona, 1921 - Huesca, 2017)

Arboleda

Óleo sobre cartón firmado y enmarcado

Medidas: 49 x 36 cm

Salida: 600 €



168

168 ESCUELA ESPAÑOLA S. XX

Toro

Óleo sobre lienzo firmado MJP 91

Medidas: 69 x 48 cm

Salida: 80 €



169

169 JOSÉ LAMIEL ASENSIO
(Calanda, 1924- Alcalá de Henares, 2020)

La esencia de la tierra

Óleo sobre lienzo fechado 2005

Medidas: 27 x 35 cm

Salida: 300 €



170

170 JOSÉ LAMIEL ASENSIO
(Calanda, 1924- Alcalá de Henares, 2020)

Cesto con nueces

Óleo sobre lienzo fechado en el 85. Enmarcado

Medidas: 33 x 41 cm

Salida: 350 €



171

171 JOSÉ FELIPE PARRA (Valencia, 1824 - Montevideo, Uruguay, 1864)

Bodegón con mono, pecera y Venus de Milo

Óleo sobre lienzo firmado

Medidas: 130 x 99 cm

Salida: 2.000 €



172

172 ESCUELA FRANCESA S. XVIII

Retrato caballero

Óleo sobre lienzo, sin enmarcar

Medidas: 72 x 59 cm

Salida: 350 €



174

174 Sagrada Familia del roble (copia de Rafael)

Óleo sobre lienzo enmarcado. Siglo XX

Medidas: 135 x 103 cm

Salida: 250 €



173

173 Bodegón con peras

Óleo sobre tabla enmarcado

Medidas: 38 x 27 cm

Salida: 125 €



175

175 Adoracion de los pastores (copia de Murillo)

Impresión sobre lienzo enmarcado

Medidas: 110 x 138 cm

Salida: 150 €



176

176 ESCUELA FLAMENCA S. XVII

La Verónica, camino del calvario

Óleo sobre cobre. Círculo de Hans Jordaens III pintor de Amberes seguidor de Frans Francken II. Marco de gallones artesanal siglo XX.

Medidas: 34 x 27 cm

Salida: 2.500 €



177

177 Licorera en cristal tallado con embocadura de plata
Medidas: 31 x 10 cm
Salida: 50 €



178

178 Jarrón de porcelana con figura de niño y cuerno de la abundancia, s. XIX.
Altura: 19 cm
Salida: 80 €



179

179 Busto de obispo en cristal tallado y grabado. Faltas en la peana.
Medidas: 27 x 20 cm
Salida: 30 €



180

180 Pequeño jarrón en cristal tallado con la base tintada en rosa y el borde dentado.
Medidas: 21 x 12 cm
Salida: 35 €



181

181 Encendedor Ronson de sobremesa plateado
Salida: 40 €



182

182 Puerta del Carmen en plata
Salida: 60 €



183

183 Mantequillera en porcelana decorada tipo Imari. Borde perlado en plata
Medidas: 5 x 15 cm
Salida: 65 €



184

184 Aparador inglés de época Victoriana en caoba de seis cajones y dos puertas S. XIX
Medidas: 96 x 176 x 67 cm
Salida: 300 €



185

185 Armario de tres puertas en madera de teca con dos cajones en el interior de cada puerta.
Medidas: 160 x 170 x 45 cm
Salida: 200 €



186

186 Jarrón en porcelana esmaltada con chinossérie y bordes dorado.
Altura: 30 cm
Salida: 35 €



187

187 Jarrón en porcelana azul con motivos vegetales y pavos reales. De corte orientalista.
Medidas: 32 x 10 cm
Salida: 25 €



188

188 Jardinero con carretilla de rosas. Figura en porcelana esmaltada.
Medidas: 27 x 20 cm
Salida: 35 €



189

189 Virgen con Niño. Figura en cerámica esmaltada y policromada, modelo gótico.
Medidas: 30 cm
Salida: 30 €

190 Pareja de jarrones en porcelana esmaltada isabelina.
Altura: 11 cm
Salida: 25 €

191 Miniatura de jarrón chino en porcelana de Cantón con decoración pintada de tema floral.
Medidas: 11 x 4,5 cm
Salida: 100 €



190



191



192

192 Lote de dos puertas para armario empotrado de estilo provenzal francés, s. XX.
Medidas: 180 x 120 cm
Salida: 50 €



193

193 Alacena en madera patinada. Cajones y puertas en el frente y parte superior con baldas.
Medidas: 192 x 44 x 138,5 cm
Salida: 60 €



194

194 Reloj tipo London, miniatura.
Medidas: 177 x 32 x 21 cm
Salida: 90 €



195

195 Espejo en madera de caoba con filo de limoncillo S. XIX
Medidas: 70 x 65 cm
Salida: 130 €



196

196 Estante rinconero en madera tallada con molduras de volutas estiradas. Remate bulbado. Rotura en una moldura inferior.
Medidas: 133 x 97 x 55 cm
Salida: 50 €



197

197 Estante en madera de castaño, para platos o bandejas.
Medidas: 70 x 81 x 20 cm
Salida: 25 €



198

198 Arquilla en madera de pino tallada y policromada con relieve de motivos frutales.
Medidas: 25 x 25 x 52 cm
Salida: 25 €



199

199 Pluma Inoxcron Sakio con caja original
Salida: 30 €



200

200 Pluma Dupont 44 AFE 65 sin uso en caja original
Medidas: 13,5 cm
Salida: 90 €



201

201 Pluma Waterman con caja original
Medidas: 14,5 cm
Salida: 40 €



202

202 Bureau español del siglo XVIII en madera con tres cajones y tapa abatible. Tiradores y bocallaves en hierro originales. Pintado en el siglo XX.
Medidas: 125 x 95 x 50 cm.
Salida: 120 €



203



203

203 Pareja de camas en madera patinada con galería superior tallada.
Medidas: 102,5 x 185 x 102 cm
Salida: 40 €



204

204 Tres almireces y una mano en bronce, uno liso, dos de costillas con mascarones uno con grieta en el ala y soldadura en el fondo.

Salida: 125 €

205 Cristo

Escultura española del siglo XVII en madera policromada.

Medidas: 60 x 55cm sin cruz

Salida: 250 €



205



207

206 Mujeres cortando flores

Plaqueta en relieve realizado en bronce en con estuche en cuero repujado . Firmado Daniel Dupuis y fechado en 1892 .Art Nouveau

Medidas: 2 x 8 x 9 cm

Salida: 80 €



206



208

207 Jirafa

Escultura en bronce patinado S. XIX-XX
Medidas: 10 x 11 cm
Salida: 150 €

208 Oso polar
Escultura en estaño policromado con inscripción Vall en la base
Medidas: 8 x 14,5 x 7 cm
Salida: 120 €



209



210

209 Cabecero de cama en madera de haya torneada y patinada.

Medidas: 118 x 130 cm

Salida: 30 €

210 Cabecero en madera de haya patinada con remate y balaustres torneados.

Medidas: 97 x 130 cm

Salida: 30 €



211

211 Bureau en madera de nogal con tres cajones y tapa abatible. Cajones al interior. Desperfectos.

Medidas cerrado: 101 x 53 x 118 cm

Salida: 350 €



212

212 Centro de mesa en cristal tallado, de borde alabeado y profusa decoración floral y geométrica.

Medidas: 12,5 x 22 x 12 cm

Salida: 20 €



213

213 Lámpara de techo en cristal y soporte de bronce de cuatro luces con seis filas de pinjantes de cristal.

Medidas: 20 x 48 x 48 cm

Salida: 35 €



214

214 Frutero en cristal tallado con borde en metal plateado.

Medidas: 10 x 23,5 cm

Salida: 20 €



215

215 *Cántaro*

Con dos asas laterales y tapa original. Medida en cobre con sellos oficiales en la boca y tapa. S.XVII-XVIII

Medidas: 46 x 30 x 27 cm.

Salida: 275 €



216

216 *Casco africano*

En madera policromada

Medidas: 38 x 36 cm

Salida: 250 €

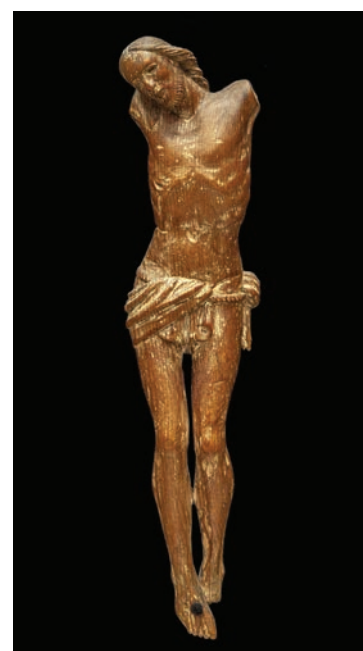

217

217 *Cristo Crucificado*

Figura en madera tallada del s. XVIII sin brazos. Enmarcado.

Altura: 31 cm

Salida: 80 €



218

218 Dos cabeceros en roble de estilo colonial americano.

Medidas: 136 x 115 cm.

Salida: 100 €



219

219 Pareja de camas en metal.

Medidas: 100 x 106 cm

Salida: 35 €



220

220 Pareja de cabeceros torneados en nogal

Medidas: 121 x 125 cm

Salida: 100 €



221

221 Cristo

Talla en madera del Crucificado, s. XVIII. Sin brazos, y con cabeza restituida (s. XX).

Medidas: 66 x 17 cm

Salida: 175 €



222

222 Plafón de sagrario en madera tallada y dorada, s. XVI.

Medidas: 58 x 37 cm

Salida: 90 €



223

223 Quinqué de mesa en latón y cristal, S. XX.

Altura: 68 cm

Salida: 100 €



224



224



225

224 Esfinges

Pareja de morillos en bronce dorado al mercurio. Francia mediados del siglo XVIII.

Medidas: 26 x 20 x 12 cm

Salida: 1.800 €

225 Lámpara de sobremesa en porcelana pintada con aplicaciones en bronce y escenas románticas. Siglo XIX

Altura: 50 cm.

Salida: 250 €



226



226

226 Pareja de vitrinas de mesa marmoleadas y con apliques en madera tallada y dorada.

Medidas: 65 x 62,5 x 62,5 cm

Salida: 400 €



227

227 Mesa vitrina con elevación al abrir en madera ebonizada con ruedas.

Medidas: 72 x 41 x 58 cm

Salida: 150 €



228

228 Árabe con cántaro

Figura en barro vienés.
Numeración en la base.
Altura: 24 cm
Salida: 35 €



229

229 Busto de Bolívar

Escultura-trofeo de golf en bronce.
Medidas: 30 x 10 cm
Salida: 50 €



230

230 ANTONI MIQUEL MORRO (Palma, 1980) La vida por delante

Escultura en bronce 132/500. Editado por Fernando Pinedo 2006.
Altura: 22 cm
Salida: 50 €



231

231 Niña entre juncos

Figura en bronce pavonado sobre base de mármol. S. XX. Firmada Moreau.
Altura: 26,5 cm
Salida: 60 €



232

232 Pareja de platos en cerámica de Manises

Medidas: 30 cm
Salida: 100 €



233

233 Tres platos de Manises en blanco y azul. Piquetes en el borde y pelo

Salida: 120 €



234

234 Mesa de tocador estilo Luis XVI en forma de riñón con tapa de mármol blanco. Con tres cajones en cintura y marquetería.

Medidas: 75 x 57 x 112 cm
Salida: 75 €



235

235 Lote de tres sillas isabelinas con asiento y respaldo tapizado a rayas verdes y beige.

Medidas: 93 x 50 x 44 cm
Salida: 75 €



236

236 Abecedario en petit point y bordado de San Ceferino con orla de flores trabajo antiguo de monjas. Enmarcados. Medidas: 38 x 32 cm y 36 x 29 cm
Salida: 100 €



237

237 Trabajo de monja cruceta fechado en 1833
Medidas: 53 x 43 cm
Salida: 150 €



238

238 Sueño de San José
Bordado enmarcado. Primera mitad del siglo XVIII.
Medidas: 59 x 48 cm
Salida: 500 €



239

239 Lote formado por jarroncito y cuenco con asa en cerámica esmaltada de Talavera-Ruiz de Luna, serie de la adormidera. Desperfectos y consolidación. Con marcas.
Medidas mayor: 8 x 15 x 12,5 cm
Salida: 50 €



240

240 Lote de cinco tacitas con plato. Decoración policromada con amorcillos.
Altura: 7 cm
Salida: 20 €



241

241 Orza en cerámica esmaltada firmada A. Peyró. Decoración zoomorfa policroma, con escena de abejas sobre fondo blanco. Con piquetes.
Altura: 16 cm
Salida: 30 €



242

242 Taquillón rustico en pino de tres cajones tallados y patas torneadas. Siglo XX
Medidas: 83 x 33 x 60 cm.
Salida: 40 €



243

243 Costurero francés de época Carlos X (1820) realizado en Palma de caoba.
Medidas: 70 x 50 x 33 cm.
Salida: 300 €



244

244 Costurero isabelino de pie central con tres patas
Medidas: 69 x 35 x 51 cm
Salida: 120 €



245

245 Reloj de pared media caja en madera patinada con esfera metálica. Flanqueado por columnas de fuste torneado, y con ático rematado en caballo. Marca Polaris.
Medidas: 66 x 30 cm
Salida: 50 €



246

246 Pareja de lámparas de sobremesa en cristal tallado color granate y tulipas.
Medidas: 67 cm
Salida: 250 €



247

247 Reloj de pared octogonal en madera de roble con péndulo de lira.
Medidas: 77 x 28 cm
Salida: 120 €



248

248 Pareja de candelabros de tres luces en calamina, electrificados. S. XIX. Con pantallas. Consolidados.
Medidas: 45 x 28 cm sin pantalla.
Salida: 60 €



249

249 Lámpara de techo en latón dorado de tres luces con pantalla.
Altura: 60 cm
Salida: 15 €



250

250 Mueble aparador de estilo Imperio de dos puertas con columnas y tapa de mármol s.. XX.
Medidas: 108 x 60 x 154 cm
Salida: 250 €



251

251 Aparador de dos puertas y cuatro cajones, ca. 1940.
Medidas: 108 x 182 x 54 cm
Salida: 90 €



252

252 Virgen con niño rodeada de ángeles

Relieve en madera policromada de finales del siglo XVIII.

Medidas: 35,5 x 28 cm

Salida: 600 €



253

253 Lateral de retablo en madera policromada y dorada s. XVIII.
Medidas: 161 x 42 cm
Salida: 75 €

254 Fragmentos de Retablo

Pareja de remates en madera tallada, dorada y policromada con decoración de frutas y guirnaldas.
Medidas: 65 x 48 cm
Salida: 125 €



254



255

255 Pareja de remates en madera tallada, dorada y policromada S. XVIII
Medidas: 89 x 15 cm
Salida: 120 €



256

256 Pilastra en madera tallada y dorada S. XVIII
Medidas: 92 x 20 cm
Salida: 150 €



257

257 Pareja de botellas para licor.
Medidas: 21 cm
Salida: 25 €

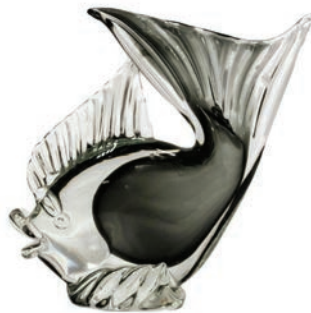

258

258 Figura de pez en cristal. Con pequeña falta.
Medidas: 21 x 24 cm
Salida: 20 €



259

259 Dos de jarrones en cristal con decoración dorada.
Alturas: 22 cm. y 19 cm.
Salida: 15 €



260

260 Tarro en cristal tallado con tapa
Medidas: 17 x 7 cm
Salida: 60 €



261



261

261 Pareja de camas en madera de nogal. Estilo Luis XVI realizadas por el ebanista zaragozano Simón Loscertales, compuestas por cabeceros y pieceros.
Medidas cabecero: 130 x 116 cm.
Salida: 90 €



262

262 Dos camas estilo Luis XV policromadas. Cabeceros tapizados. Completas con largueros.
Medidas: 120 x 115 cm.
Salida: 150 €



263

263 Lámpara de techo con ocho luces en metal dorado, con brazos y fuste estriados.
Medidas: 78 cm
Salida: 40 €



264

264 Lámpara de techo en bronce con pinjantes de cristal de seis luces.
Altura: 55 cm
Salida: 50 €



265

265 Lámpara de techo en bronce y cristal de doce luces. Con pinjantes de cristal.
Medidas: 77 x 75 cm
Salida: 60 €



266

266 Bolígrafo Parker plateado y dorado
Salida: 40 €



267

267 Juego de Cross bolígrafo y portaminas dorados con nombre grabado Belén
Salida: 90 €



268

268 Un bolígrafo dorado en oro Anson 22K Electroplate Made in USA
Salida: 40 €



269

269 Vitrina modelo inglés en madera patinada. Parte superior acristalada con baldas al interior. Desperfectos
Medidas: 235 x 52 x 123 cm
Salida: 225 €



270

270 Vitrina en madera patinada con baldas regulables.
Medidas: 200 x 180 cm
Salida: 200 €



271

271 Reloj-máquina Moret de caja alta en madera clara con decoración pintada. Esfera de numeración romana, con pesas y péndulo original, s. XIX.
Medidas: 224 x 26 x 41,5 cm
Salida: 120 €



272

272 ESCUELA PERSA S. XX

La caza del tigre

Pintura sobre tela. Contemporánea y enmarcada.

Medidas: 48 x 35 cm

Salida: 30 €



273

273 Pareja de jarrones en porcelana.

Altura: 50 cm

Salida: 40 €



274

274 Pareja de jarrones y bol en esmalte. Con desperfectos.

Medidas: jarrones 15 cm, bol 6 x 13 cm

Salida: 30 €



275

275 Pareja de pequeños relieves en madera tallada y dorada, China, principios del s. XX.

Longitud: 12 cm

Salida: 40 €



276

276 Caja china en madera lacada con decoración de personajes. Interior forrado de seda. Alguna falta.

Medidas: 21 x 26 x 41 cm

Salida: 60 €



277

277 Almendrero en forma de hoja en piedra dura tallada.

Longitud: 24 cm

Salida: 35 €



278

278 Dama

Figura en piedra dura tipo jade sobre peana. Algún desperfecto.

Altura sin peana: 21 cm

Salida: 30 €



279

279 Budai Hesheng

Lote de dos figuras chinas en piedra dura tallada azul. Sobre peanas de madera.

Altura: 5,5 cm

Salida: 80 €



280

280 Budai Hesheng

Lote de dos figuras chinas en aventurina y piedra moteada.

Altura: 4 y 5 cm

Salida: 45 €



281

281 Lote de cinco figuras de peces tallados en diferentes materiales.

Longitud mayor: 12 cm

Salida: 60 €



282

282 Damas con flor

Lote de dos figuras chinas en piedra dura tallada tipo jade verde claro.

Altura: 16 cm

Salida: 70 €



283

283 Lote de trece figuras de animales y una figura sedente tallados en diferentes materiales.

Medida mayor: 7 x 11 cm

Salida: 100 €

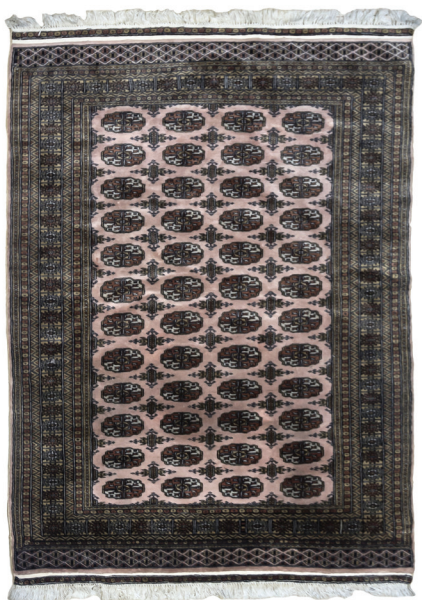

284

284 Alfombra estilo persa con decoración geométrica como motivo central de campo. En tonos rosas.
Medidas: 135 x 190 cm
Salida: 90 €

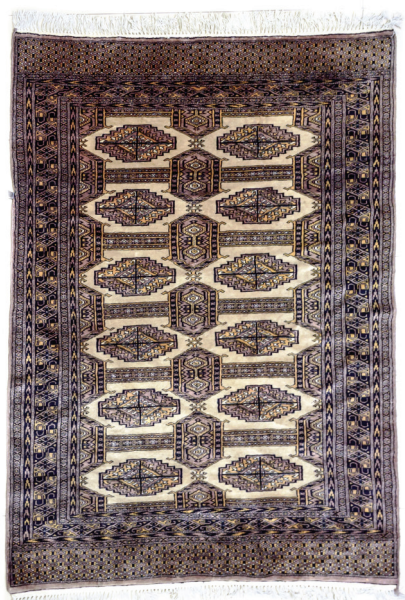

285

285 Alfombra estilo persa con sucesión de heratis geometrizados enmarcados por formas arquitectónicas y borde con formas geométricas.
Medidas: 176 x 130 cm
Salida: 100 €



286

286 Alfombra de pasillo de cenefa roja con decoración de medallones como central de campo recortada sobre fondo verde.
Medidas: 150 x 94 cm
Salida: 60 €



287

287 Lote de dos portarretratos en plata. Uno de ellos sin corbata.
Medidas mayor: 21 x 16 cm.
Salida: 40 €



288

288 Pareja de copas en mármol con aplicaciones bronce dorado. Desperfectos. 1900
Altura: 30 cm
Salida: 60 €



289

289 Silla pequeña de costura en madera con detalles dorados.
Medidas: 79 x 42 x 46 cm
Salida: 50 €



290

290 Pareja de sillas rústicas en madera tallada.
Medidas: 97 x 40 x 40 cm
Salida: 60 €



291

291 Pequeña silla rústica en madera tallada.
Medidas: 84 x 42 x 29 cm
Salida: 40 €





292

292 Pareja de candeleros en bronce con vástagos en forma de putti.
Altura: 16 cm
Salida: 75 €



293

293 Juego de seis cuchillos y tenedores en metal plateado y dorado, con mango cincelado. 12 piezas.
Largo: 15 cm
Salida: 50 €



294

294 Lote de cuatro piezas de bronce, formado por un candelero con faltas, portarretratos, palmatoria y ponderal incompleto.
Altura candelero: 18 cm
Salida: 40 €



295

295 Sábana bordada en hilo con dos almohadones
Medidas: para cama de 120 o 135 cm
Salida: 60 €



296

296 Mantel en hilo bordado azul y rosa con ocho servilletas
Medidas: 220 x 150 cm
Salida: 80 €



297

297 Mantel de merienda bordado con seis servilletas
Medidas: 110 x 100 cm
Salida: 30 €



298

298 Silla en madera con respaldo de medallón estilizado. Con tapicería en cuadrícula beige sobre fondo blanco y motivos florales.
Medidas: 100 x 43 x 40 cm
Salida: 40 €



299

299 Mesa auxiliar en marquetería estilo Luis XVI. Aplicaciones en bronce en las patas y en el relieve del cajón. Tapa de cuero. Pequeños desperfectos.
Medidas: 78 x 51 x 97 cm.
Salida: 400 €



300

300

300 Pareja de sillas isabelinas en madera. Con respaldo de medallón. Asiento y respaldo tapizados en beige con motivos abstractos.
Medidas: 100 x 43 x 38 cm
Salida: 50 €



301

301 Payaso

Figura en biscuit sobre peana.

Altura sin peana: 48 cm

Salida: 20 €



302

302 Figura en porcelana de bailarina de carnaval con instrumento musical. Sureda, España.

Altura: 36 cm

Salida: 75 €



303

303 Gran candelero en bronce plateado con decoración de cupido en el vástago y hojas en la base

Altura: 40 cm

Salida: 90 €



304

304 Figura de aguadora en biscuit estilo Lladró, marca Nao, España. Numerada 46 en la base.

Altura: 33 cm

Salida: 30 €



305

305 Escribanía en metal plateado con tinteros de cristal. Frontal suelto, con decoración grabada de escudo laureado.

Medidas: 16 x 12 x 18 cm

Salida: 30 €



306

306 Sopera en porcelana con asa consolidada. Blanca y dorada. Con marcas de San Claudio, Oviedo.

Medidas: 18 x 34 x 22 cm

Salida: 20 €



307

307 Pareja de candelabros de tres luces en bronce.

Altura: 22 cm

Salida: 70 €



308

308 Sillón con respaldo calado de lira recta y asiento con tapicería floral.

Medidas: 83 x 43 x 40 cm

Salida: 50 €



309

309 Mesa en hierro con tapa de cristal, lateral de sofá

Medidas: 45 x 45 cm

Salida: 45 €



310

310 Sillón de diseño con tapicería fucsia. Con ruedas.

Medidas: 74 x 85 x 76 cm

Salida: 40 €



311

**311 DESPUÉS DE AUGUSTE MOREAU
(Dijon, 1834 - Malesherbes, 1917)**

El camino perdido

Escultura en bronce patinado. Siglo XX.

Medidas: 58 cm.

Salida: 200 €



312



312

312 Pareja de estantes de colgar en caoba y espejos

Medidas: 70 x 54 x 20 cm

Salida: 200 €



313

**313 Pareja de tibores en porcelana
blanca y dorada. Desperfectos.**

Altura: 22 cm

Salida: 30 €



314

**314 Juego de tres jarroncitos en
porcelana y decoración en con plata**

Medidas: 17 cm el mayor

Salida: 100 €



315

315 Tibor y Jarrón

Realizados en porcelana blanca decorada en verde y oro. Jarrón con pelo. (presenta marcas).

Alturas: 34 cm y 38 cm

Salida: 30 €



316

**316 Pareja de sillas con tapicería azul y respaldo
calado, con patas combadas y marquetería de
limoncillo, ca. 1840. Una rota.**

Medidas: 88 x 43 x 45,5 cm

Salida: 75 €



317

**317 Mesa de juego de tapa giratoria,
en madera de raíz. Inglaterra, época
eduardiana. Circa 1900.**

Medidas cerrado: 70 x 78 x 50 cm

Salida: 125 €



318

**318 Pareja de sillas con ruedas en patas
delanteras y asiento tapizado con cretonas.**

Época Napoleón III

Medidas: 93,5 x 45 x 50 cm

Salida: 70 €



319

319 Crucifixión

Figura de Cristo en resina sobre cruz de ébano con incrustaciones de nácar. S. XIX.

Medidas Cristo: 12 x 11 cm

Salida: 40 €



320

320 ESCUELA ESPAÑOLA S. XVIII

San Juan de Calvario

Escultura de plato limosnero en madera tallada y policromada, con pan de plata.

Medidas: 17 cm

Salida: 50 €



321

321 Crucifixión

Figura de Cristo en bronce sobre cruz de madera con trabajo de marquetería y relicarios.

Medidas: 16 x 9 cm

Salida: 35 €



322

322 Gumía con funda en latón repujado y empuñadura en madera.

Longitud: 43 cm

Salida: 80 €

323 Lámpara de sobremesa con vástago en vidrio moldeado con aplicaciones en latón.

Altura: 55 cm

Salida: 20 €



323



324

324 Ponchera y seis tacitas en metal plateado, con asas cincelada y la ponchera con racimos de vid en el borde.

Medidas: 19 x 37 cm

Salida: 75 €



325

325 Dos sillones en madera tallada con motivos vegetales. Uno de ellos con una pata rota y partes descoladas. Ca. 1900.

Medidas: 105 x 60 x 67 cm

Salida: 100 €



326

326 Mesa redonda baja en madera lacada y dorada.

Medidas: 50 x 85 cm

Salida: 120 €



327

327 Pareja de butacas estilo Luis XV. Con estructura en madera natural y tapicería a rayas.

Medidas: 87 x 57 x 50 cm.

Salida: 60 €



328

328 Enredado

Escultura en bronce patinado firmada y fechada por Théodore Gechter 1796-1844

Medidas: 24 x 20 x 9

Salida: 250 €



329

329 JOSÉ MARÍA SUBIRACHS (Barcelona, 1927)

Moirá

Escultura de cabeza femenina modelada en negativo. Edición limitada en resina y baño electrolítico N° 133/999

Medidas: 28 x 22 cm

Salida: 350 €



330

330 Abattant Imperio en madera de nogal. Consta de tres cajones, tapa abatible y cajón simulado flanqueados por columnas rematadas por esferas de madera en la cornisa aplicación de bronce dorado representando panoplia de armas de guerra. Tapa de mármol. Francia S.XIX

Medidas: 147 x 48 x 98 cm

Salida: 1.500 €



331

331 Secrétaire-Abattant en madera patinada con cajón superior y dos puertas en la parte baja.

Medidas: 143 x 105 x 48 cm.

Salida: 300 €



332

332 Quinqué en vidrio opalina con decoración de flores pintadas.

Altura: 34 cm

Salida: 30 €



333

333 Pareja de candeleros. En calamina, con puttis como vástago.

Altura: 20 cm

Salida: 60 €



334

334 Pareja de lámparas de mesa. Cuerpo en cerámica con ornamento floral en relieve, y pie de latón.

Altura con pantallas: 32 cm

Salida: 18 €



335

335 *Cazadores*

Pareja de figuras en porcelana.

Hombre y mujer.

Altura: 20 cm

Salida: 40 €



336

336 Pareja de figuras hombre y mujer con niños. Biscuit. Faltas

Medidas: 25 cm

Salida: 40 €



337

337 Costurero Alfonsino en madera tallada y pies torneados.

Medidas: 67 x 45 x 50 cm

Salida: 75 €



338

338 Tres sillas con respaldo tallado con clavel. Asiento de enea. Francia siglo XIX

Medidas: 84 x 40 x 35 cm

Salida: 120 €



339

339 Arqueta asturiana realizada en nogal y taracea de boj. Siglo XVII

Medidas: 42 x 96 x 45 cm

Salida: 1.200 €



340

340 Lote de tres maletines en piel y simil piel con combinación cifrada. En diferentes tonos de marrón. Uno de ellos con defecto en una hebilla.

Medidas mayor: 11 x 34 x 45 cm

Salida: 30 €



341

341 Gaviotas

Escultura en terracota

firmada. Faltas

Medidas: 47 x 60 x 24 cm.

Salida: 200 €



342

342 Filtro de cerámica vidriada con inscripción "París". Falta grifo y tapa.

Medidas: 53 x 26 cm

Salida: 60 €



343



343

343 Pareja de pequeñas cornucopias en madera tallada y dorada S.XIX-XX

Medidas: 20 x 13 cm

Salida: 75 €



344

344 Marcos ovales estilo Luis XVI en madera dorada con láminas de flores.

Medidas total: 35 x 27,5 cm

Salida: 40 €



345

345 Mesita auxiliar baja estilo Fernandino en madera tallada y dorada. Simón Loscertales Zaragoza

Medidas: 55 x 45 x 81 cm

Salida: 170 €



346

346 Pequeña mesa rústica con patas torneadas y chambrana.

Medidas: 46 x 49 x 109 cm

Salida: 40 €



347

347 Mesa de café en madera patinada.

Medidas: 55 x 50 x 95 cm

Salida: 50 €



348

348 Aplique en bronce de colgar, con depósito de opalina blanca. S. XIX.
Medidas: 44 x 13 cm
Salida: 60 €



349

349 Lote de tres lámparas de aceite en metal dorado. Desperfectos.
Altura mayor: 44 cm
Salida: 40 €



350

350 Candelabro de mesa. De 5 luces, en bronce, cristal y mármol.
Medidas: 43 x 31 cm
Salida: 25 €



351

351 Reloj de sobremesa con angelito en calamina pavonada sobre base en mármol negro de Bruselas, finales del s. XIX. Esfera de numeración romana. Con péndulo y llave.
Medidas: 43 x 15,5 x 39 cm
Salida: 100 €



352

352 Pareja de jarrones en porcelana isabelina esmaltada. Desperfectos y faltas.
Medidas: 22 x 17 cm
Salida: 40 €



353

353 Mesa con tapa de ónix sobre pie central y base escalonada en madera
Medidas: 45 x 100 x 100 cm
Salida: 200 €



354

354 Seis sillas en estilo Isabelino con tapicería imitando piel de cebra.
Medidas: 90 x 45 x 45 cm
Salida: 200 €



355

355 Armario en nogal de cuatro puertas y dos cajones. Frente profusamente tallado representando temas vegetales y cabezas de querubines .Los costados con cuarterones flanqueados por barras talladas. Francia o norte de España. Siglo XVI - XVII.

Medidas: 162 x 54 x 133

Salida: 1.500 €



356

356 Reloj de pared

Realizado en madera con decoración de marquetería de estilo mudéjar. Sonería voluntaria

Medidas: 70 x 37 x 18

Salida: 120 €



357

357 Lámpara de techo cristal de la Granja reconstruida y cristales añadidos. Siglo XIX

Medidas: 70 cm

Salida: 120 €



358

358 Espejo en estuco siglo XX con copete en madera tallada y dorada S. XVIII. Faltas

Medidas: 72 x 41 cm

Salida: 150 €



359

359 Pareja de platos en cerámica azul vidriada, con decoración de motivos zoomorfos simplificados, pavo real y gacela, enmarcados por orlas decorativas y vegetales en el borde.

Diámetro: 20 cm

Salida: 25 €



360

360 Lote de dos de platos en cerámica esmaltada de Triana con reflejo metálico. Siglo XX. Decoración floral con rosetones centrales en relieve.

Diámetro: 21 cm

Salida: 20 €



361

361 Lote de dos platos en cerámica esmaltada de Talavera con centros de flores y orlas vegetales en el exterior del ala.

Diámetros: 33 y 26 cm

Salida: 20 €



362

362 Mesa camilla cuadrada en madera con patas torneadas y con hueco inferior para introducir brasero.

Medidas: 70 x 76,5 x 76 cm

Salida: 40 €



363

363 Lote formado por tres sillas en madera con asiento tapizado, respaldo curvo en palma de caoba y patas delanteras torneadas. S. XIX.

Medidas: 82 x 54 x 55 cm

Salida: 90 €



364

364 Reloj de columnas en madera ebonizada y aplicaciones en bronce dorado al mercurio. Francia S. XIX
Medidas: 53 x 28 x 15 cm
Salida: 200 €



365

365 MODEST MORATÓ OJER (1909-1993)
Cristo
Escultura en bronce esmaltada y enmarcada
Medidas: 39 x 28 cm
Salida: 150 €



366

366 Gran jarrón con tapa en cerámica esmaltada Puente de Arzobispo, siglo XX, con decoración de venedo (S27/1267)
Medidas: 64 cm.
Salida: 140 €



367

367 Pisapapeles en ágata y plata con emblemas de medicina.
Medidas: 6 x 11 x 12 cm
Salida: 30 €



368

368 Máquina de escribir Corona con su maletín.
Medidas: 13 x 35 x 34 cm
Salida: 60 €



369

369 Pequeña silla rústica en madera tallada.
Medidas: 85 x 26 x 30 cm
Salida: 35 €



370

370 Silla rústica en madera natural de pino con decoración incisa y muescas. Asiento de enea con desperfectos.
Medidas: 90 x 40 x 35 cm
Salida: 30 €



371

371 Mesa para lavar la ropa realizado en madera.
Medidas: 44 x 50 x 65 cm
Salida: 60 €



372

372 Silla rústica baja en madera tallada y asiento de enea
Medidas: 73 x 35 x 40 cm
Salida: 35 €



373

373 ERATO

Reloj de sobremesa en bronce patinado y base en mármol Belga. Representa a la musa griega de la lirica coral.

Francia siglo XIX.

Medidas: 70 x 50 x 30 cm

Salida: 450 €



374

374 Doce platos ,una bandeja y salsera con rotura en porcelana de Limoges pintada a mano con motivos de peces. Algún piquete. Marca de Jean Pouyat hacia 1905

Medidas: diametro 21cm

Salida: 250 €



375

375 Arcón de madera de nogal, España, Ss. XVIII-XIX.

Medidas: 30 x 30 x 65 cm

Salida: 375 €

376 Orinal en ceramica con decoracion floral en gris azulado.

Marca de Ross England Alfred

Meakin

Medidas: 14 x 19

Salida: 60 €



376



377

377 Sofá estilo isabelino de tres plazas con respaldo y asiento de rejilla, s. XIX.

Medidas: 95 x 60 x 157 cm

Salida: 100 €



378

378 Sofá isabelino con dos respaldos en madera tallada con tapicería floral.

Medidas: 107 x 70 x 170 cm

Salida: 90 €



379



380

379 Pareja de candelabros

Realizados en bronce patinado de seis brazos sustentados por figuras femeninas ataviadas con túnicas y adornos de estilo Griego. Base en mármol negro belga con acanaladuras. Conserva los apagavelas.

Medidas 63 x 20

Salida: 300 €

380 Pequeño reloj con esfera de alabastro y orla con decoración en nácar.

Numeración romana esmaltada en blanco y azul. Sonería de bordón S. XIX. Con llave y péndulo.

Medidas: 50 x 40 x 15 cm

Salida: 150 €

381 Figuras Mexicanas

Pareja de esculturas mejicanas en cerámica de Nalda.

Altura: 20 cm

Salida: 15 €



381



382

382 Lote de cinco figuritas. Personajes en terracota pintada mallorquina.

Medidas mayor: 25 cm

Salida: 50 €



383



384

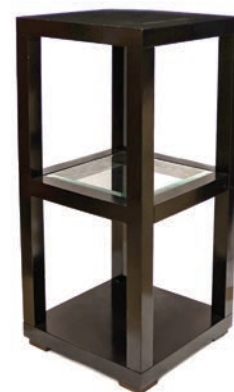

385

383 Pareja de sillas isabelinas en madera ebonizada con respaldo de medallón y asiento tapizados, s. XIX.

Medidas: 94 x 50 x 50 cm

Salida: 75 €

384 Mesa de comedor inglesa en caoba con patas torneadas S. XIX

Medidas: 74 x 134 x 105 cm

Salida: 200 €

385 Mueble auxiliar en madera lacada en negro con balda de cristal.

Medidas: 80,5 x 37 x 37 cm

Salida: 70 €



386

386 Espejo Isabelino en estuco dorado con soporte de madera
Medidas: 135 x 85 cm
Salida: 150 €



387

387 Retrato de familia china
Gouache sobre papel enmarcado hacia 1900
Medidas: 170 x 103 cm
Salida: 400 €



388

388 Espejo con marco georgiano en madera de caoba y dorada, Inglaterra, c. 1800.
Medidas: 86 x 50 cm
Salida: 350 €



389

389 Servilleteros en plata de Pedro Durán
Peso 106 gr
Medidas: 4 x 6 cm
Salida: 60 €



391

390 Jarra en cerámica pintada con escenas campestres. Portugal.
Medidas: 15 x 16 cm.
Salida: 35 €



390

391 Lote de dos relojes de sobremesa. Uno en metal plateado y otro en madera y bronce, Quart Chronometer Rickman.
Medidas: 15 x 11 x 3,5 cm
Salida: 30 €



392

392 Juego de tres sillas en madera tallada, con respaldo calado y asiento de enea. Faltas y desperfectos.
Medidas: 87 x 37 x 45 cm
Salida: 75 €



393

393 Mesa de comedor en madera patinada.
Medidas: 88 x 230 x 103 cm
Salida: 100 €



394

394 Constantino y Santa Elena

Icono pintado y recubierto de plata repujada S. XX

Medidas: 16 x 22 cm

Salida: 150 €



395

395 Cáliz neogótico en metal

plateado y dorado

Medidas: 23 cm

Salida: 100 €



396

396 Tetera con calentador en metal plateado.

Medidas: 32 x 21 cm

Salida: 120 €



397

397 Tintero en cerámica vidriada con decoración policroma sobre fondo de engobe blanco. Con motivos florales y zoomorfos y apea sobre 4 pies. La tapa remata con un pájaro. Con faltas.

Medidas: 13 x 10 x 10 cm

Salida: 20 €



398

398 Incensario oriental en porcelana y bronce, con tapa y cuello calados.

Decoración policroma sobre fondo blanco con ghirlanda vegetal y motivos geométricos. Remate en forma de bellota.

Medidas: 14 x 7 cm

Salida: 30 €



399

399 Dos carnets de baile en carey

Medidas: 10 x 7 cm el mayor.

Salida: 150 €



400

400 Pareja de jarrones en cristal azul con cuerpo estriado estilizado y boca estrecha.

Altura: 30 cm

Salida: 50 €



401

401 Mesa redonda con pie central y tres patas.

Medidas: 71 x 74 cm

Salida: 60 €



402

402 Mesa baja de salón en madera tallada estilo Luis XV, con tapa de mármol.

Medidas: 43 x 100 x 50 cm

Salida: 30 €



403

403 Silla en madera con asiento y respaldo tapizados en rojo.

Medidas: 85 x 46 x 47 cm

Salida: 30 €



404

404 Lote formado por bombonera con tapa consolidada, cubierta de quesera con tirador consolidado y ocho piezas de cristal de diferentes formas, tamaños y colores.

Medidas bombonera: 22 x 16 x 16 cm

Salida: 40 €



405

405 Tetera de cuerpo esférico con asa ortogonal. En metal plateado.

Medidas: 25 x 23 cm

Salida: 25 €



406

406 Juego de café en metal plateado formado por azucarero, cafetera, tetera, lechera, bandeja y pinzas de Grife y Escoda.

Medidas bandeja: 46 x 33 cm

Salida: 50 €



407

407 Mantel redondo con bordados de flores y doce servilletas.

Diámetro mantel: 220 cm.

Salida: 50 €



408

408 Mantel ovalado en algodón con decoración bordada con doce servilletas. Una mancha.

Medidas: 260 cm. x 160 cm.

Salida: 60 €



409

409 Mantelería en hilo de doce servicios

Salida: 130 €

410 Relicario oval en plata con reliquia textil y sello en lacre de escudo cardenalicio.

Medidas: 5 cm.

Salida: 125 €



410

411 Lote de frutero, cenicero y dulcera en cristal tallado con motivos geométricos y florales y aplicaciones de metal y plata.

Medidas: 13,5 x 26 x 24 cm

Salida: 25 €



411



412

412 Doce copas de coñac en cristal con ribete dorado.

Medidas: 12 cm

Salida: 30 €



413

413 Mantel redondo con motivos florales bordados y ocho servilletas.

Diámetro: 175 cm.

Salida: 50 €



414

414 Reloj Decó con guarnición Decó en mármol y esfera esmaltada con numeración árabe.
Medidas reloj: 21 x 29 x 9 cm; Medidas copas: 13 cm
Salida: 45 €



415

415 Vacía de barbero en cerámica inglesa (Victoria Ware Ironstone) policromada con escenas en azul.
Medidas: 7 x 27 x 20 cm
Salida: 100 €



416

416 Juego de macedonia en cristal tallado. Consta de seis servicios y pieza central.
Medidas compotera: 6,5 x 20 cm; medidas de cada unidad: 4,5 x 11 cm
Salida: 60 €



417

417 Tres frascos de tocador en vidrio incoloro tallado, s. XIX.
Altura mayor: 11 cm
Salida: 30 €



418

418 Faldón de de cristianar. Enmarcado.
Medidas enmarcada: 113 x 102 cm; Altura faldón: 92 cm
Salida: 100 €



419

419 Mesita auxiliar camarera con tres baldas en madera patinada.
Medidas: 65 x 32 x 44 cm
Salida: 90 €



420

420 Mesa velador con marquetería creando motivos florales y aplicaciones en bronce.
Medidas: 75 x 40 x 40 cm.
Salida: 175 €



421

421 Pequeña mesa auxiliar. Con marquetería.
Salida: 75 €



422

422 Niña con galgo en cerámica de la marca de Plateelbakkerij Haga de Purmerend se fundó en 1904 lleva firma de Chris van der Hoef marcas incisas e impresas en la base
Medidas: 37 x 15 x 13
Salida: 250 €



423

423 Cabeza del siglo XVI realizada en piedra sobre base de mármol color Siena.
Medidas: 30 cm con peana
Salida: 225 €



424



424

424 Pareja de lámparas, s. XX. Una con plafón.
Medidas: 59 cm
Salida: 20 €



425

425 Ménsula de colgar en madera tallada y dorada con tapa de mármol verde
Medidas: 37 x 25,5 x 76 cm
Salida: 150 €



426

426 Cama de muñecas en madera, estilo Luis XV.
Medidas: 52 x 34 cm
Salida: 30 €



427

427 Tres almireces en bronce, uno liso, otro con columnas y el tercero con costillas.
Medidas: 8 x 12 cm
Salida: 300 €



428



428

428 Pareja de butacas estilo Luis XV en madera tallada y cuero rojo capitoné con asientos de rejilla, una rota.
Salida: 125 €



429

429 Conjunto de mesa de despacho y sillón.
Medidas: 73 x 70 x 140 cm
Salida: 250 €



430

430 Niño

Escultura en madera policromada con peana S. XVII. Brazos posteriores.

Medidas: 70 x 25 cm

Salida: 450 €



431

431 Pareja de alfombras en nudo español. Con cartucho de decoración vegetal en verde y beige sobre fondo rosa.
Medidas: 136 x 70 cm
Salida: 100 €



432

432 Alfombra oriental antigua con desgastes.
Medidas: 130 x 200 cm
Salida: 200 €



433

433 Tapiz mecánico con representación de escena goyesca.
Salida: 35 €



434

434 Almendrero en plata con tres veneras y delfín como asa. Peso 150gr
Medidas: 14 x 23 cm
Salida: 100 €



435

435 Caja china
Medidas: 30 x 56 x 36 cm
Salida: 100 €



436

436 Panera en plata con ala calada y decorada con rosas
Peso 255 gr
Medidas: 21 x 4 cm
Salida: 150 €



437

437 Mesa baja de centro redonda de estilo Luis XV con cuatro patas y marquetería en la tapa.
Medidas: 55 x 112 cm
Salida: 60 €



438

438 Mesa de centro baja en madera ebonizada decorada con escudo.
Medidas: 50 x 56 x 84 cm
Salida: 150 €



439

439 Pequeña mesa velador en madera, con patas acanalladas. De doble altura.
Medidas: 54 x 68 cm
Salida: 60 €



440

440 ALEGORIA DEL OTOÑO

Grupo en bronce patinado de una joven arrodillada jugando con una cabra. Ataviada con uvas y pámpanos representando la alegoría del otoño. Francia primera mitad del siglo XIX

Salida: 550 €



441

441 Espejo de sobremesa en plata, sin uso en caja original
Salida: 100 €



442

442 Isadora Duncan

Figura de bailarina marcado Cristal de Sevres 0003/2000

Medidas: 21 cm

Salida: 120 €



443

443 Tres bandejitas en plata
Medidas: 11 cm

Salida: 20 €



444

444 Tarjetero rectangular con veneras en las esquinas y decoración vegetal. Principios del siglo XX

Peso 130 gr

Medidas: 20 x 16 cm

Salida: 80 €



445

445 Almendrero en plata de tres recipientes con forma de venera y asa representando un delfín.

Peso 79 gr

Salida: 50 €



446

446 Mesita con cajón tallado de temas frutales y patas torneadas.
Medidas: 49 x 31 x 55 cm

Salida: 30 €



447

447 Mesita decorativa o auxiliar de macetero en madera tallada.

Medidas: 31,5 x 29,5 cm

Salida: 20 €



448

448 Mesa octogonal de estilo Luís XIII de seis patas torneadas y borde de tablero con talla de uñas. Desperfectos.

Medidas: 52 x 58 cm

Salida: 90 €



449

449 Bolígrafo Montblanc Meisterstück N° 161 sin uso con caja original
Medidas: 14, 5 cm
Salida: 100 €



450

450 Bolígrafo Dupont en plata sin uso y con su estuche original
Medidas: 13 cm
Salida: 110 €



451

451 Bolígrafo Astropoint by Bradley en estuche
Salida: 30 €



452

452 Bolígrafo y rotulador Cross con estuche original
Medidas: 13 cm
Salida: 60 €



453

453 portaminas y bolígrafo Anson 360 con estuche original.
Medidas: 13 cm
Salida: 50 €

454 Lote de dos escupideras modernistas en cerámica esmaltada.
Diámetro: 19 cm
Salida: 40 €



454



455



455



455

455 Sillería compuesta de ocho sillas y dos sillones en madera patinada estilo inglés.
Medidas: la silla 92 x 42 x 49 cm
Salida: 225 €



456

456 Pluma Inoxcrom facetada
Inoxcrom Corinthian/1942
Medidas: 14,5 cm
Salida: 90 €



457

457 Pluma estilográfica S. T. Dupont Liberté laca negra 460674. Capuchón facetado, plumin oro blanco macizo 14K en caja original sin uso
Medidas: 14 cm
Salida: 150 €



458

458 Boligrafo Cross plaqué 14K
Salida: 20 €



459

459 Pluma Montblanc Meisterstucke n° 146
Medidas: 14 cm
Salida: 70 €



460

460 Dos boligrafos y un portaminas Paper Mate con grabacion
Salida: 40 €

461 Abrecartas en plata reproduciendo un sable. Punzón silver gena , posible punzón de Toledo
Peso 46 gr
Medidas: 19,5 cm
Salida: 45 €



461



462

462 Pequeña bandeja tarjetero en plata con ala cincelada reproduciendo temas florales
Peso 87 gr
Salida: 50 €



455



455



455



463

463 Niña con helado

Escultura en bronce sobre peana pétrea.

Altura: 18 cm

Salida: 30 €



464

464 Pequeña jarra en latón con boca lobulada y asa, s. XIX.

Medidas: 18 x 11 cm

Salida: 35 €



465

465 Plato en plateado Meneses. Con marca e iniciales J.P.

Diámetro: 24 cm

Salida: 85 €



466

466 Juego de merienda con once platos, bandeja, tetera, lechera y azucarero. Realizado en cerámica decorada con motivos florales sobre fondo blanco.

Medidas tetera: 13 x 22 cm; medidas platos: 18 x 18 cm; medidas bandeja: 25 x 21 cm

Salida: 30 €

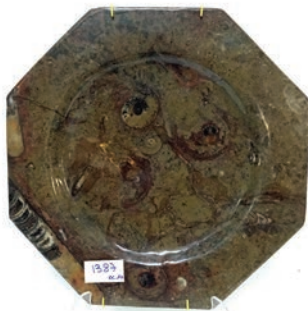

467

467 Plato octogonal en mármol con inclusiones de ammonites.

Diámetro: 29 cm

Salida: 60 €



468

468 Lámpara de sobremesa en bronce. Francia, principios S. XX.

Altura: 39 cm

Salida: 60 €



469

469 Mesa de centro en cristal con patas en metal.

Medidas: 40 x 120 cm

Salida: 75 €



470

470 Mesa baja de centro en madera patinada.

De patas acanaladas con remates de latón.

Medidas: 40 x 53 x 98 cm

Salida: 40 €



471

471 Rueca realizada en madera, siglo XX.

Medidas: 70 x 43 x 42 cm

Salida: 40 €



472

472 ESCUELA ESPAÑOLA (S. XVIII)

San Juan niño

Escultura en madera policromada

Medidas: 48 cm

Salida: 400 €



473

473 Escritor

Reloj de sobremesa en bronce ormolú. Época Louis Philippe, Francia
1840

Medidas: 49 x 35 x 13 cm

Salida: 900 €



474

474 Velador circular estilo Luis XVI en madera patinada con barandilla calada.

Medidas: 67 x 38 cm

Salida: 225 €



475

475 Mesa de riñón con marquetería. Galería y aplicaciones en bronce.

Medidas: 78 x 43 x 115 cm

Salida: 200 €



476

476 Inmaculada

Escultura en madera tallada, policromada y dorada de bulto redondo. Escuela castellano-riojana hacia 1600.

Medidas: 38 cm

Salida: 800 €



477

477 Pareja de espejos en madera tallada y dorada. Italia s. XIX

Medidas: 54 x 35 cm

Salida: 400 €



478

478 RAFAEL LLIMONA BENET (Barcelona, 1896 - 1957)

Modestia

Busto en estuco patinado con sello de Esteve y Cia Barcelona y numerado 1052

Medidas: 44 x 36 x 21 cm

Salida: 600 €



479

479 Armario oriental en madera con dos puertas centrales lacadas decoradas con relieves orientales dorados. Herrajes en bronce.

Medidas: 151 x 105 x 54 cm.

Salida: 500 €



480

480 Gran copa decorativa en cristal color ámbar. Contiene una extensa colección de cerillas de diferentes procedencias.

Altura: 48 cm; Diámetro boca: 21 cm

Salida: 30 €



481

481 Comoda auxiliar estilo Luis XV en madera ebonizada y marquetería, con aplicaciones en bronce. Tapa de mármol rota.

Medidas: 69 x 34 x 70 cm

Salida: 100 €



482

482 Mesa inglesa de juego realizada en madera de roble tallada y torneada con cajón en cintura. Tapa con damero realizada en diversos tipos de mármoles y colores. Época Eduardo VII.

Medidas: 75 x 62 x 62 cm

Salida: 1.000 €



483

483 Dos vírgenes del Pilar, una con pie de ónix
Medidas: 20 cm
Salida: 60 €



484

484 Niña sentada en la silla alta.
Bronce fundición tardía del modelo de Juan Clará.
Medidas: 14,5 cm
Salida: 100 €



485

485 Bola de esponja
Realizada en plata cincelada representando motivos florales y gallones en la parte superior bajo el pomo. Apoya sobre un pie abalaustrado con base lobulada. Tapa perforada para facilitar el secado y con bisagra para levantar la tapa. Plata colonial del siglo XVIII
Medidas: 15 x 10
Salida: 900 €



486

487 Crucifixión
Escultura en madera tallada al estilo románico. Desperfectos.
Medidas: 47 x 27 cm
Salida: 60 €



487

486 Seis copas Mossër en cristal tallado y filo dorado.
Salida: 600 €



488

488 Cómoda Bidermaier de dormitorio en madera de tejo con dos puertas flanqueadas por columnas y cajón en cintura con compartimentos y espejo abatible. Desperfectos. Siglo XIX
Medidas: 91 x 104 x 50 cm
Salida: 300 €



489

489 Vitrina baja inglesa en madera con incrustaciones de nácar 1900.
Medidas: 106 x 124 x 40 cm
Salida: 350 €



490

490 Columna abalastrada del siglo XVI en madera tallada y dorada

Medidas: 150 x 15 cm

Salida: 300 €



491

491 Sitar en madera tallada con decoración en hueso tallado y policromado. Hecho en India. Sarat Sardar & Sons.

Altura: 112 cm.

Salida: 125 €



492

492 Bagatelle plegable de sobremesa realizado en madera de palo santo. Falta una bola del juego.

Medidas: 16 x 152 x 200 cm

Salida: 300 €



493

493 Remate dorado en madera tallada

Medidas: 12 x 72 cm

Salida: 100 €



494

494 Reloj Art Decó con guarnición de jarrones en mármoles contrastados, ca. 1930. Esfera oval con números naturales. Inscripción "Exacta" en la maquinaria.

Medidas reloj: 21 x 12 x 35 cm; Altura jarrones: 13 cm

Salida: 50 €



495

495 Estante en madera patinada estilo Transición

Medidas: 84 x 140 x 30 cm.

Salida: 120 €



496

496 Mesa sofa-table inglesa de alas en madera de caoba con cajones en cintura. Falta tapete de cuero en el tablero central.

Medidas cerrada: 77 x 61 x 102 cm; Medidas abierta: 77 x 61 x 151,5 cm

Salida: 100 €



497

497 Virgen con niño

Icono oleo sobre tabla. Siglo XIX

Medidas: 31,5 x 25 cm

Salida: 400 €



498

498 Icono cajeado con cristal. Siglo XIX

Medidas: 26 x 23 cm con caja

Salida: 350 €



499

499 Pequeño espejo en

madera dorada

Medidas: 22 x 12 cm

Salida: 40 €



500

500 Dos cristos en bronce, uno sobre

cruz de madera y el segundo sobre bronce

Medidas: 22 cm el mayor

Salida: 40 €



501

501 Cómoda de Loscertales estilo Luis XV con marquetería de

maemol y aplicaciones de bronce. Faltas

Medidas: 86 x 113 x 52 cm

Salida: 300 €



502

502 Mesa de centro en madera tallada y tapa de mármol

Medidas: 76 x 72 x 110 cm

Salida: 250 €



503

503 Mantel de Lagartera en hilo con bordados en color amarillos y verdes
Medidas: 240 x 160 cm
Salida: 100 €



504

504 Mantel de Lagartera con bordado y deshilado en rojo y negro.
Medidas: 100 x 100 cm
Salida: 30 €



505

505 Dos manteles individuales de hilo con trabajo de filtiré
Medidas: 47 x 27 cm
Salida: 40 €



506

506 Mantelería en hilo bordado con 9 servilletas grandes y ocho pequeñas
Salida: 80 €



507

507 Icono de Virgen con niño cubierto de plata Rusia S. XX
Medidas: 14 x 12 cm
Salida: 50 €



508

508 Cuenco en cristal de Bohemia color ámbar. Piquete
Medidas: 8 x 21 cm
Salida: 25 €



509

509 Balanza de cambista con caja de madera y pesas con punzones
Salida: 120 €



510

510 Mesilla estilo Luis XVI en madera de caoba y aplicaciones de latón. Francia siglo XIX. Falta una moldura
Medidas: 90 x 42 x 42 cm
Salida: 200 €



511

511 Pequeño mueble chino en bambú y ratán con dospuertas con estantes en el interior y asa superior para facilitar su portabilidad.
Medidas: 82 x 35 x 51 cm
Salida: 150 €



512

512 Mesilla estilo Luis XVI en caoba y aplicaciones de laton con tapa de mármol Brocatelle
Medidas: 98 x 45 x 40
Salida: 250 €



513

513 Reloj Omega automatico de caja cuadrada y brazalete de oro de 18 K con calendario y día de la semana .Peso con maquina 88gr peso oro 70gr. En funcionamiento.
Salida: 3.500 €



514

514 Colgante con cadena dioses mejicanos
Peso 30 gr
Salida: 30 €



514A

514A *Bounty 1784*
Botella de cristal con fragata en el interior en cristal con base de madera.
Medidas: 30 cm
Salida: 50 €



515

515 Camafeo broche y colgante de forma oval con montura de pequeñas perlitas.
Medidas: 3 cm.
Salida: 70 €



516

516 Gemelos nudo en oro de 18k.
11 gramos
Salida: 550 €



517

517 Pareja de gemelos cuadrados en oro y oro blanco de 18K.
Peso 9 gramos
Salida: 450 €



518

518 Gemelos eslabón de oro de 18K con cadena
7 gramos
Salida: 350 €



519

519 Urania

Reloj francés de sobremesa en bronce dorado al mercurio y patina medalla S. XIX

Medidas: 32 x 50 x 12 cm

Salida: 325 €



520

520 Guarnición en alabastro con aplicaciones en bronce.

Francia, época Napoleón III.

Medidas: 32 x 27 x 14 cm; altura copas: 10 cm

Salida: 70 €



521

521 Juego de te oriental en arcilla.

Cabeza de dragón móvil.

Salida: 60 €



522

522 Pareja de jarrones en opalina blanca con decoración dorada y pintada, con borde lobulado.

Medidas: 16 cm

Salida: 30 €



523

523 *Ecce panis angelorum*

Estuco policromado hacia 1900. Faltas

Medidas: 32 x 42 cm

Salida: 30 €



524

524 Sillón estilo Luis XV en madera con tapizado a rayas.

Medidas: 90 x 60 x 55 cm

Salida: 60 €



525

525 Butaca tapizada con motivos de abanicos.

Salida: 70 €



526

526 Sillón en madera tallada y asiento en cuero

Medidas: 81 x 52 x 62 cm

Salida: 25 €



527

527 ESCUELA FRANCESA, S. XIX

Pareja de girandoles

Realizados en porcelana con montura de bronce.

Apoyan sobre bases de mármol.

Altura: 34 cm.

Salida: 250 €



528

528 Maternidad. Figura en porcelana tipo Lladró.

Medidas: 30 x 23 x

14 cm

Salida: 40 €



529

529 Herrada del país vasco realizada en cobre con asa de hierro S. XVIII-XIX. Vasija típica en las culturas de pastoreo y explotación de ganado vacuno, como recipiente de ordeño en el norte de España.

Medidas: 38 cm

Salida: 180 €



530

530 Pareja de ángeles músicos en escayola policromados.

21 x 11 cm

Salida: 125 €



531

531 Escultura de dos manos sobre base de ágata.

Firmada Bernad

Medidas: 13 x 32 x 18 cm

Salida: 100 €



532

532 Camilla redonda en madera con brasero y pala.

Medidas: 79 x 77 cm

Salida: 75 €



533

533 Mesilla lacada en negro con tapa de mármol y columnas torneadas

Medidas: 86 x 42 x 32 cm

Salida: 75 €



534

534 Pequeña mesa bargüñera en madera natural, con patas torneadas, chambranas y fiadores de hierro.

Medidas: 70 x 72 x 46 cm

Salida: 70 €

2ª SESIÓN: Grabados, dibujos, pintura, muebles y artes decorativas



1001



1001



1001

1001 ESCUELA ESPAÑOLA, S. XX

Calles y florero

Tres óleos sobre lienzo enmarcados

Medidas: 24 x 19 cm

Salida: 120 €

1002 Paisajes y vistas de Londres

Cinco impresiones sobre papel dorado y enmarcado en cristal eglomisé.

Enmarcadas.

Medidas: 10 x 14 cm

Salida: 60 €



1002 (parte del lote)



1002 (parte del lote)



1003

1003 ESCUELA ITALIANA S. XVIII
Vistas de monumentos
 Pareja de grabados.
 Enmarcados.
 Medidas: 36 x 47 cm
Salida: 150 €

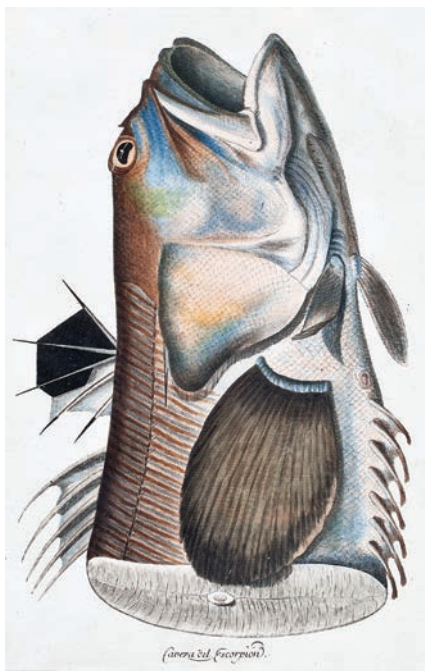

1004

1004 JUAN BAUTISTA BRU DE RAMÓN
 (Valencia, 1740-Madrid 1799)
Cabeza del escorpión
 Grabado titulado y coloreado a mano, perteneciente a la obra
 "Colección de los peces y demás producciones marítimas de
 España", según dibujos de Miguel Cros. Enmarcado.
 Medidas: 48 x 30 cm
Salida: 190 €



1005

1005 GASPARD DUCHANGE
 (1662-1757)
Desembarco de la Reina en el puerto de Marsella
 Grabado, 1710, según Rubens. Enmarcado.
 Medidas: 48 x 33 cm
Salida: 150 €



1006

1006 Barbarroja y Esopo
 Pareja de grabados sobre obra de Velázquez.
 Enmarcados.
 Medidas: 52 x 31,5 y 54 x 25 cm
Salida: 200 €



1006

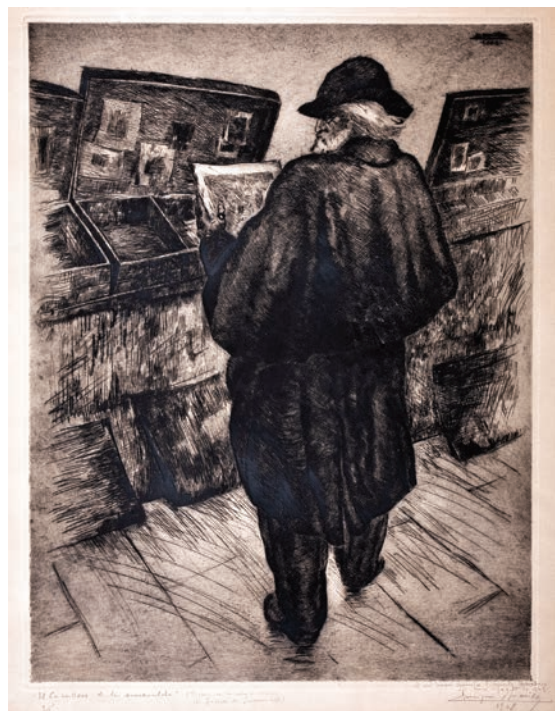

1007

1007 ENRIQUE BRAÑEZ DE HOYOS (Madrid, 1892-1963)
El caballero de la esmeralda
 Grabado firmado, titulado, numerado 3/6, dedicado y fechado en 1948.
 Grabado expuesto en la Exposición Internacional de Lugano de 1950. Enmarcado.
 Medidas: 73 x 54 cm
Salida: 140 €



1008

**1008 IÑAKI / IGNACIO RODRÍ-
GUEZ RUIZ (Bilbao, 1940 - 2018)**

Horizontal en gris

Gliceroftalica mixta. Fechado 1990

Medidas: 114 x 195 cm

Salida: 600 €

1009 Rosas

Pareja de óleos sobre lienzo

ovalados, enmarcados

Medidas: 43 x 37 cm con marco

Salida: 50 €



1009



1009



1010



1011



1012

1010 Paisaje

Óleo sobre lienzo enmarcado, firmado Rey

Medidas: 35 x 43 cm

Salida: 100 €

1011 Germinar

Técnica mixta enmarcado. Firmado Tella

Medidas: 23 x 29 cm

Salida: 100 €

1012 Paisaje

Óleo sobre táblex enmarcado, firmado Rey

Medidas: 20 x 50 cm

Salida: 100 €



1013



1014

1013 *Segadora*

Óleo sobre lienzo enmarcado principios del S. XX. Con etiqueta de Galería
Castilla Valladolid
Medidas: 73 x 60 cm
Salida: 200 €

1014 *Florero*

Óleo sobre lienzo enmarcado, firmado
Serrano
Medidas: 100 x 65 cm
Salida: 200 €



1015



1016



1017

1015 JORDI SERRAT BALASCH (1935)

Calle
Óleo sobre cartón enmarcado firmado.
Medidas: 16 x 22 cm
Salida: 100 €

1016 *Vendedora*

Acuarela sobre papel enmarcado S. XIX.
Con rotura
Medidas: 22 x 14 cm
Salida: 100 €

1017 *Paisajes*

Pareja de óleos sobre cartón enmarcados.
Firmados Velez
Medidas: 14 x 16 cm
Salida: 80 €



1018

1018 Amapolas

Óleo sobre lienzo enmarcado. Trazos de firma Becerra??

Medidas: 46 x 60

Salida: 70 €



1019

1019 Puerto de Brest

Oleo sobre lienzo enmarcado. Firmado Martiarena. Ascensio Martiarena Laskurain (San Sebastián 1884 -1966)

Medidas: 65 x 50 cm

Salida: 300 €



1020

1020 SOL GORBEA (Bilbao 1934 - 1995)

Paisaje

Óleo sobre tabla enmarcado

Medidas: 18 x 24,5 cm

Salida: 100 €



1021

1021 JOSÉ LÓPEZ ORTEGA (Barcelona 1946)

Paisaje

Óleo sobre papel enmarcado. Firmado

Medidas: 16 x 22 cm

Salida: 70 €



1022

1022 Plaza de Colón

Acuarela sobre papel enmarcada.

Firmado Mateu Ribera

Medidas: 11 x 18,5 cm

Salida: 100 €



1023

1023 PEDRO GIL MAZO (Punta Umbría 1960-2003)

Barcas

Acrílico

Medidas: 13 x 21 cm

Salida: 150 €



1024

1024 Marinas

Pareja de óleos sobre tabla enmarcados

Medidas: 14 x 18 cm

Salida: 100 €



1024



1025

1025 ESCUELA ESPAÑOLA, S.XX

Paisaje con árboles

Óleo sobre lienzo. Con firma ilegible.

Medidas: 42 x 52 cm

Salida: 200 €



1026

1026 ESCUELA ESPAÑOLA, S.XX

Vista de pueblo

Óleo sobre lienzo. Firmado José Gonzalo.

Medidas: 50 x 66 cm

Salida: 100 €

1027 Florero

Óleo sobre lienzo.

Medidas: 40 x 30 cm

Salida: 75 €



1027



1028

**1028 ESCUELA
ESPAÑOLA, S. XX**

Querubines

Óleo sobre papel, s. XX.

Medidas: 80 x 140 cm

Salida: 30 €



1029

1029 ACHA (S. XX)

Jarrón con flores

Óleo sobre lienzo. Enmarcado. Firmado.

Medidas: 47 x 38 cm

Salida: 100 €



1030

1030 ESCUELA ESPAÑOLA, S. XX

Cesta con frutas

Técnica mixta sobre tabla. Firmado en esquina inferior derecha.

Medidas: 69 x 102 cm

Salida: 60 €



1031

1031 ESCUELA ESPAÑOLA, S.XX

Paisaje de campo

Acuarela sobre papel. Firmada Casado y enmarcada.

Medidas: 55 x 73 cm

Salida: 75 €



1032

1032 JOSEP COSTA SOBREPORA (Palafrugell, 1937)

Paisaje de costa

Acuarela sobre papel. Firmado y fechado en el 79. Enmarcado bajo cristal.

Medidas: 40 x 54 cm

Salida: 60 €



1033

1033 GONZALO ROMAN (1932)

Cuadro

Acuarela sobre papel fdo Gonzalo Román

Medidas: 50 x 69 cm

Salida: 130 €



1034

1034 ESCUELA ESPAÑOLA, S. XX

Marina

Acuarela sobre papel. Firmada en esquina inferior derecha "D. Fives". Enmarcado.

Medidas: 13 x 8,5 cm

Salida: 40 €



1035

1035 GUIOVANNI GALLO (1915 - ?)

Pompei-Tempio di Apollo

Acuarela sobre papel, firmada y enmarcada.

Medidas: 21 x 14,5 cm

Salida: 75 €



1036

1036 Paisaje francés

Acuarela enmarcada con firma ilegible

Medidas: 29 x 22 cm

Salida: 250 €



1037

1037 Angoulême y Magdalene College Oxford

Lote de dos dibujos a lápiz, titulados.
Enmarcados
Medidas: 17 x 13 cm y 19 x 18 cm
Salida: 150 €



1038

1038 GRASSI. (Escuela italiana S. XVIII-XIX)

Vistas de monumentos italianos

Conjunto de cinco grabados iluminados a mano, enmarcados.
Medidas: 11 x 14,5 cm entre otros
Salida: 200 €



1039

1039 Paisaje con edificaciones

Acuarela sobre papel enmarcada y firmada.
Medidas: 16,5 x 25 cm
Salida: 70 €



1040

1040 San Miguel de Lillo y San Salvador de Valdedios

Pareja de aguafuertes firmados y numerados a lápiz 15/100 y 14/100.
Enmarcados.
Medidas: 15 x 15 cm
Salida: 35 €



1041

1041 Las Bodas de Caná

Grabado coloreado.
Paris. V. Turgis Editor.
Toulouse.
Medidas: 30,5 x 45 cm
Salida: 30 €



1042

1042 ESCUELA INGLESA S. XIX

Ruinas de iglesia gótica

Grabado al aguafuerte y punta seca. Con inscripción "Drawn & etched by G-L Cutt, 1811. Part of St. Johns Church. City of Chester". Enmarcado.
Medidas: 21,5 x 24 cm
Salida: 30 €



1043

1043 Eibar

Litografía, 2ª edición 1954.
Enmarcado.
Medidas: 46 x 69 cm
Salida: 50 €



1044

1044 San Sebastián

Litografía, 2ª edición 1953.
Enmarcado.
Medidas: 44 x 64 cm
Salida: 50 €



1045

1045 Mapa de Álava

Mapa de geografía física en relieve de la provincia de Álava. Enmarcado.
Medidas: 90 x 100 cm
Salida: 20 €



1046

1046 Naufragio

Grisalla realizada en gouache sobre papel. Firmado y enmarcado

Medidas: 34 x 31 cm

Salida: 275 €



1047

1047 GUSTAVE ADOLF CHASSEVENT-BAQUES (1818 - 1901)

Los Mendigos

Grafito y lápiz de color sobre papel. Firmado y fechado 1866. Enmarcado.

Medidas: 34 x 26 cm

Salida: 200 €

1048 ESCUELA ESPAÑOLA CA. 1900

Bodegón de frutas

Dibujo al carboncillo firmado M. Barrueta.

Enmarcado.

Medidas: 19 x 23,5 cm

Salida: 30 €



1048



1049

1049 ESCUELA INGLESA S. XX

Estudios de indumentaria romana

Dibujo a tinta sobre papel. Enmarcado.

Medidas: 24 x 37 cm

Salida: 60 €



1050

1050 ESCUELA INGLESA, S. XX

Vista de Londres

Acuarela sobre papel. Firmada y enmarcada.

Medidas: 21 x 32 cm

Salida: 30 €



1051

1051 ESCUELA INGLESA, S. XX

Caballo y Jinete

Técnica mixta sobre papel. Firmada Henry Gilberg y fechado. Enmarcado.

Medidas: 27 x 34 cm

Salida: 60 €



1052



1053

1052 ISIDORO GUINEA ZUAZAGA (1893 - 1947)

Vista de Toledo

Lápiz y acuarela firmado y enmarcado. Se trata del hijo de Anselmo Guinea

Medidas: 31 x 24 cm

Salida: 350 €

1053 ISIDORO GUINEA ZUAZAGA (1893 - 1947)

Vista de Segovia

Lápiz y acuarela enmarcado. Este pintor es hijo de Anselmo Guinea.

Medidas: 31 x 24 cm

Salida: 350 €

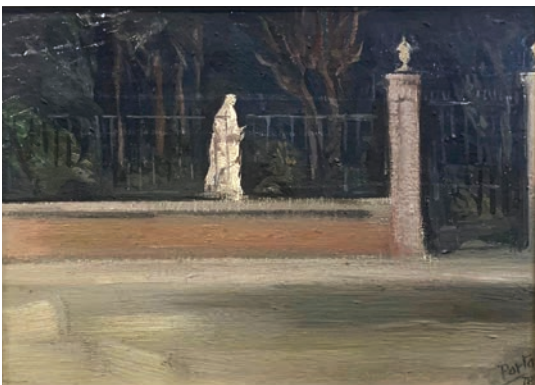

1054



1055



1056

1054 CAMILLO PORTA (Zaragoza, 1932)

La entrada al jardín

Óleo sobre lienzo. Firmado y fechado en 1978.

Enmarcado

Medidas: 33 x 47 cm.

Salida: 150 €

1055 ESCUELA ESPAÑOLA S. XX

Vista de Tudela

Óleo sobre lienzo firmado Castillo. Vista del

punto sobre el río Ebro. Enmarcado

Medidas: 32 x 40 cm

Salida: 110 €

1056 Árbol

Acuarela sobre papel en-

marcado, firmado M. Ripoll

Medidas: 31 x 24 cm

Salida: 120 €



1057

1057 FRANCISCO ANTOLÍNEZ Y SARABIA (Sevilla, 1644–Madrid, 1700)

Los Desposorios de la Virgen

Óleo sobre lienzo enmarcado.

Medidas: 45 x 60 cm

Salida: 1.500 €

1058 ESCUELA SEVILLANA S. XVII

Inmaculada

Óleo sobre lienzo con marco original de madera tallada y dorada.

Medidas: 62 x 44 cm. Con marco 85 x 53 cm

Salida: 1.600 €



1058

1059 ESCUELA ESPAÑOLA S. XVII

San Francisco confortado por los ángeles después de recibir los estigmas

Óleo sobre lienzo

Medidas: 166 x 116 cm

Salida: 3.500 €





1060

1060 Dama con mantilla

Miniatura tempera sobre marfil S. XIX . Grieta en lateral derecho.

Enmarcada

Medidas: 13 x 9,5 cm

Salida: 250 €



1061

1061 JUAN DE DIOS DEL VALLE SANDOVAL

Granada, 1956

Escena costumbrista

Óleo sobre tabla enmarcado. Firmado J Valle

Medidas: 24 x 16 cm

Salida: 150 €



1062

1062 ESCUELA ESPAÑOLA, S.XIX

Retrato de dama

Óleo sobre papel. Inscripción en una etiqueta "Es la madre de Ramona Llobet". Enmarcado.

Medidas: 35 x 24 cm

Salida: 200 €

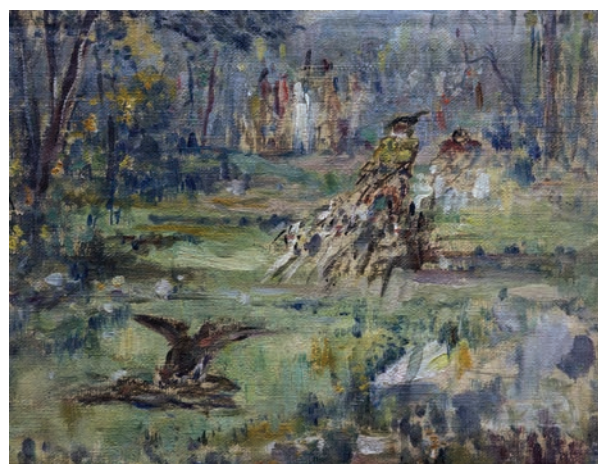

1063

1063 ESCUELA ESPAÑOLA SS. XIX-XX

Escena de cinegética

Boceto. Óleo sobre lienzo. Sin enmarcar.

Medidas: 26 x 20 cm

Salida: 100 €



1064

1064 ESCUELA ESPAÑOLA, S. XIX

Escena bíblica

Óleo sobre lienzo.

Medidas: 35 x 25 cm

Salida: 190 €



1065

1065 ESCUELA ESPAÑOLA, SS. XIX - XX

Bautismo de Cristo y Santa Lucía

Pareja de cuadros.

Óleo sobre lienzo.

Medidas: 81 x 60 cm

Salida: 150 €



1066

1066 ESCUELA SEVILLANA S. XIX

La serenata

Óleo sobre lienzo. Enmarcado.

Medidas: 56 x 71 cm

Salida: 75 €



1067

1067 ESCUELA SEVILLANA S. XIX

Naturaleza muerta

Óleo sobre lienzo. Con piezas de caza, aves y liebres sobre una mesa de cocina.

Medidas: 92 x 122 x 7 cm.

Salida: 500 €



1068

1068 ESCUELA CENTROEUROPEA, S. XX

Vista del lago

Óleo sobre táblex. Firmado "E. Lotter". Enmarcado.

Medidas: 59 x 78,5 cm

Salida: 75 €



1069

1069 ANDRÉS CERESO MENA (Córdoba, 1928 - Avilés, 1989)

Vista de Potes en Invierno

Óleo sobre lienzo firmado A. Cerezo.

Medidas: 60 x 80 cm

Salida: 110 €



1070

1070 ESCUELA ESPAÑOLA, S.XX

Caserón

Óleo sobre lienzo. Firmado y enmarcado.

Medidas: 50 x 61 cm

Salida: 60 €



1071

1071 PARÉS GUILLAMÓN (Premiá de Mar, 1928 - Barcelona, 2011)

El poble protegit

Óleo sobre lienzo. Firmado y fechado en 1980.

Medidas: 33 x 25 cm

Salida: 150 €



1072

1072 ESCUELA ESPAÑOLA, S.XX

Ramo de rosas

Óleo sobre papel. Firmado "Llobet" en esquina inferior derecha.

Medidas: 75 x 60 cm

Salida: 80 €



1073

1073 Paisaje con rayo de luz

Óleo sobre lienzo. Enmarcado.

Firmado Ruiz.

Medidas: 50 x 30 cm

Salida: 50 €



1074

1074 ESCUELA ESPAÑOLA, S.XX

Retrato de dama con niña

Óleo sobre tabla.

Medidas: 90 x 60 cm

Salida: 120 €



1075

1075 *Retrato de señora*

Óleo sobre lienzo.

Medidas: 77 x 58 cm

Salida: 50 €



1076

1076 *Jarron con flores*

Óleo sobre lienzo. Firmado y enmarcado.

Medidas: 77 x 65 cm con marco

Salida: 110 €



1077

1077 ESCUELA ESPAÑOLA, S. XX

Jarrón con flores

Óleo sobre tabla.

Medidas: 113 x 68 cm

Salida: 50 €



1078

1078 ESCUELA ESPAÑOLA, S.XX

Paisaje marítimo

Óleo sobre lienzo. Firmado en esquina inferior izquierda "J. Bellido". Con faltas y roturas. Enmarcado.

Medidas: 28 x 47 cm

Salida: 30 €



1079

1079 ESCUELA ESPAÑOLA, S. XX

Zumarraga

Técnica mixta firmado en el 92. Enmarcado.

Medidas: 34 x 45 cm

Salida: 180 €

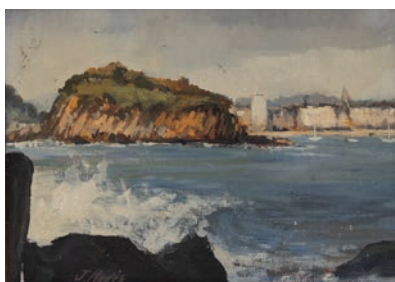

1081

1080 JAUME RODÉS (Barcelona 1949-2015)

Paisaje marino

Óleo sobre lienzo enmarcado, firmado

J.Rodés

Salida: 60 €



1080

1081 *Paisaje*

Óleo sobre tabla enmarcado y firmado

Medidas: 35 x 17 cm

Salida: 40 €



1082



1083

1082 JUAN DE PALAU (Flaçà, 1919 - Banyoles, 1991)

Camino

Óleo sobre lienzo firmado.

Medidas: 65 x 81 cm

Salida: 400 €

1083 RICHARD OYLE

Elefantes

Óleo sobre lienzo firmado. Etiqueta antigua al dorso

Medidas: 47 x 69 cm

Salida: 250 €



1084

1084 GASTÓN BALANDE (Madrid, 1880-París, 1971)

Adoración de los pastores

Óleo sobre tabla. Firmado. Certificado manuscrito a tinta al dorso.

Medidas: 18 x 14,5 cm

Salida: 350 €



1085



1086

1085 Ucles (Cuenca)

Óleo sobre táblex firmado G.

Cociña.

Medidas: 48 x 72 cm

Salida: 100 €

1086 CARLOS AÑIBARRO (San Sebastián, 1924 - 1991)

Manada de lobos

Acuarela y tinta firmada. Enmarcada.

Medidas: 50 x 73,5 cm

Salida: 400 €



1087

1087 Trofeos de caza

Pareja de trampantojos con relieve pintado sobre cartón. Enmarcados.

Medidas: 35 x 26,5 cm

Salida: 500 €



1087



1088

1088 ESCUELA ESPAÑOLA, S. XIX

Casa de campo con personajes

Óleo sobre lienzo firmado J. Ríos y fechado en 1898.

Medidas: 80 x 150 cm

Salida: 400 €



1089

1089 RUBIO (S. XX)

Serveto, Servetus, Servet

Serigrafía sobre papel mate. Firmada Rubio, fechada en 1990 y numerada al pie 66/225. Sin enmarcar.

Medidas: 43 x 66 cm

Salida: 100 €



1090

1090 JORDI CASACUBERTA (Olot, 1944)

Paisajes

Pareja de litografías. Firmadas y numeradas a lápiz: 31/90 y 51/90. Enmarcados.

Medidas: 33 x 96 cm.

Salida: 175 €



1091

1091 MAGDALENA LAGUNA

El sueño del sombrero

Grabado prueba de autor. Firmado, titulado y con la inscripción P. A. Enmarcado.

Medidas: 24,5 x 36 cm

Salida: 40 €



1092

1092 ELVIRA GADEA (Madrid, 1965)

Capilla de Mosén Rubí en Ávila

Técnica mixta sobre tabla. Fechada en 1991 y titulada al dorso.

Medidas: 61 x 50 cm

Salida: 70 €



1093

1093 HELENA JUSTINO (Oporto, Portugal, 1944)

S/T

Acuarela sobre papel, firmado y fechado en 1983. Cristal roto.

Medidas: 62 x 43 cm

Salida: 50 €



1094

Plaza

Óleo sobre lienzo.

Medidas: 60 x 49,5 cm

Salida: 35 €



1095

1095 Bosque en primavera

Lámina enmarcada.

Medidas con marco: 50 x 60

Salida: 20 €



1096



1097

1096 JUAN JOSÉ VERA AYUSO (Guadalajara, 1926-Zaragoza, 2019)

Sin título

Técnica mixta acuarela y tinta, firmado y fechado 1973

Medidas: 39 x 32 cm

Salida: 350 €

1097 JULIA DORADO (Zaragoza 1941)

Litografía firmada y numerada, Dorado 94

31/200

Medidas: 58 x 38 cm

Salida: 40 €

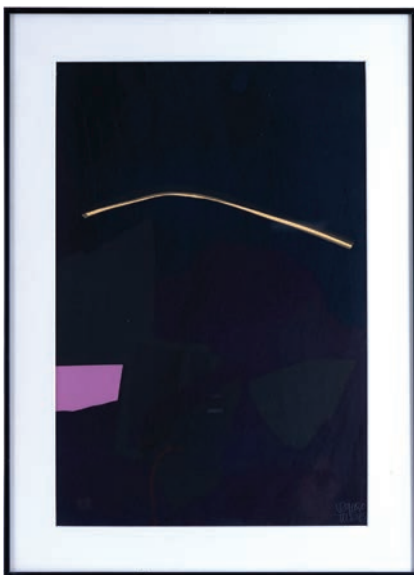

1098



1099



1100

1098 VAQUEROTURCIOS (S. XX)

Sin título

Serigrafía enmarcada

Medidas: 47 x 32 cm

Salida: 100 €

1099 ENRIQUE TRULLENQUE GRACIA

(Alcañiz 1951 - 1990)

Sin título

Acuarela sobre papel, enmarcada.

Medidas: 22,5 x 31 cm

Salida: 80 €

1100 PEDRO SOBRADO (Torrelavega, 1936)

Cuadro

Litografía enmarcada, firmada y numerada 11/100

Medidas: 29,5 x 22,5

Salida: 100 €



1101

1101 RICARDO SANTAMARÍA (Zaragoza, 1920 - Prayssac, 2013)

S/T

Medidas: 79,5 x 59,5 cm

Salida: 350 €



1102

1102 ESCUELA ESPAÑOLA, S.XX

Arlequín

Técnica mixta sobre lienzo firmado Escos

Medidas: 81,5 x 65 cm

Salida: 200 €

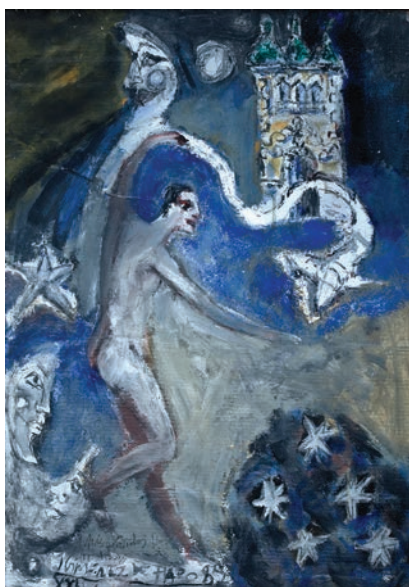

1103

1103 JAIME GIMÉNEZ DEL HARO
(Sagunto, Valencia 1951)

Figuras

Técnica mixta sobre papel. Firmado y dedicado en 1989.

Medidas: 71 x 49 cm

Salida: 125 €



1104

1104 JORDI ANDREU FRESQUET
(Barcelona, 1940)

Figura

Tinta china y acuarela, firmado.

Medidas: 31 x 24 cm

Salida: 90 €



1105

1105 JULIÁN LÓPEZ BORREGUERO
(Segovia, 1937)

El Beso

Técnica mixta sobre papel. Firmado y enmarcado.

Medidas: 60 x 46 cm

Salida: 175 €



1106

1106 MANUEL VIOLA (Zaragoza, 1916-San Lorenzo del Escorial, 1987)

S/T

Óleo sobre tabla

Salida: 900 €



1107

1107 JESÚS SUS MONTAÑÉS (Zaragoza, 1945)

Jugando en la playa

Óleo sobre lienzo enmarcado

Medidas: 73 x 92 cm

Salida: 200 €



1108

1108 MARTÍN RUIZ ANGLADA (Milmarcos, 1929 - Zaragoza, 2001)

Paisaje

Óleo sobre lienzo enmarcado

Medidas: 50 x 64 cm

Salida: 350 €



1109



1109

1109 ESCUELA FRANCESA, S. XIX

Bacanal infantil

Pareja de óleos sobre lienzo enmarcados

Medidas: 27 x 68 cm

Salida: 1.800 €

1110 ESCUELA ITALIANA S. XVIII

David cortando la cabeza de Goliat

Boceto apunte, óleo sobre lienzo enmarcado.

Medidas: 18,5 x 47 cm

Salida: 1.500 €



1110



1111

1111 ESCUELA MADRILEÑA, S. XVII

Inmaculada

Óleo sobre lienzo enmarcado círculo de José Antolínez S. XVII

Medidas: 106 x 78 cm

Salida: 2.400 €



1112

1112 PETRY SALCEDO (Bilbao, 1907-1995)

Bodegón con conejo

Óleo sobre tabla firmado.

Medidas: 69 x 50 cm

Salida: 325 €



1113

1113 Paisaje rural

Óleo sobre lienzo.

Medidas: 60,5 x 40,5 cm

Salida: 325 €



1114

1114 JESÚS APELLÁNIZ (Vitoria 1898-1969)

Cruz de Bildotza

Óleo sobre lienzo titulado y fechado en 1957. Al dorso titulado en Aranzazu, Guipúzcoa. Presenta documento notarial al dorso.

Medidas: 60 x 73 cm

Salida: 1.600 €



1115

1115 JOSÉ CALLEJA (Alcalá de Henares, 1920-1994)

Plaza de Cervantes de Alcalá de Henares

Óleo sobre lienzo firmado.

Medidas: 60 x 73 cm

Salida: 275 €



1116

1116 KAREN JUNCKER-SORENSEN (Copenhague ?)

Florero

Óleo sobre lienzo enmarcado

Medidas: 90 x 75 cm

Salida: 400 €



1117

1117 ESCUELA FRANCESA S. XVIII

Escena bucólica con niños

Óleo sobre lienzo sin bastidor, enmarcado

Medidas: 127 x 112 cm

Salida: 1.200 €



1118

1118 Paisaje de arboleda

Óleo sobre lienzo enmarcado. Siglo XX

Medidas: 37 x 61 cm

Salida: 250 €



1119

1119 ESCUELA ESPAÑOLA, PRINCIPIOS S.XX

Puente de Alcántara

Óleo sobre tablex firmado Gomez

Medidas: 59 x 44 cm

Salida: 300 €



1120

1120 Aves

Lote de dos dibujos a gouache. Uno de ellos firmado Encarna. Enmarcado.
Medidas: 49 x 32 cm y 42 x 32 cm
Salida: 40 €



1120



1121

1121 Caballo

Gouache sobre papel. Enmarcado.
Medidas: 48 x 47,5 cm
Salida: 35 €

1122 Jarrón con rosas

Lámina enmarcada.
Medidas: 69 x 54 cm
Salida: 10 €



1122



1123

1123 Limones

Póster enmarcado.
Medidas: 69 x 42 cm
Salida: 15 €



1124

1124 ANDRE DURAND (1807- 1867)

Torre del reloj Evreux
Litografía acuarelada André Durand 1838
Medidas: 31 x 18 cm
Salida: 100 €



1125

1125 Iglesia de Notre Dame de Reims

Grabado facsímil con elegante marco isabelino del siglo XIX con moldura interior recortada en caoba y limoncillo.
Medidas: 35 x 24 cm
Salida: 100 €



1126

1126 ÁNGEL BADILLO (Bilbao, 1926-2013)

Ayuntamiento de Bilbao
Acuarela sobre papel. Firmado.
Medidas: 51,5 x 38 cm
Salida: 325 €



1127



1127



1128

1127 ESCUELA ESPAÑOLA, S. XX

Retratos masculinos

Pareja de sanguinas sobre papel enmarcadas.

Firmados F. Ferrer Reus

Medidas: 53 x 38 cm

Salida: 200 €

1129 BJORN RANSVE (Oslo, S. XX)

Figura femenina

Litografía firmada. Enmarcada.

De marcado corte expresionista. Ransve es un pintor noruego con una trayectoria consolidada, cuya obra se encuentra entre las colecciones de importantes museos como la Pinacoteca Nacional de Noruega.

Medidas: 45 x 40 cm

Salida: 70 €



1129

1128 *Personajes*

Dibujo y aguada. Firma ilegible, fechado 69

Medidas: 45 x 33 cm

Salida: 100 €



1130



1131



1132

1130 *Danzantes*

Dibujo a lápiz sobre papel enmarcado. Firmado P. Clapera

Medidas: 16 x 22 cm

Salida: 150 €

1131 JOAQUÍN PALLARÉS (Zaragoza 1853 - 1935)

Militar

Dibujo a lápiz firmado y enmarcado

Medidas: 20 x 13 cm

Salida: 200 €

1132 *La fuente*

Lámina de Ingres enmarcada.

Medidas: 136 x 65 cm

Salida: 40 €



1133

1133 ESCUELA ITALIANA, S.XVII

San Jerónimo penitente

Óleo sobre lienzo

Medidas: 138 x 95 cm

Salida: 1.600 €



1135

1135 ESCUELA ESPAÑOLA, S. XIX

Bodegón de frutas y cacharros

Óleo sobre lienzo, S. XIX.

Medidas: 62 x 82 cm

Salida: 375 €



1136

1136 ESCUELA ESPAÑOLA, SS. XIX - XX

Paisaje entre montañas con personajes

Óleo sobre lienzo. Desperfectos.

Medidas: 94 x 121 cm

Salida: 175 €



1137

1137 Fragata

Lámina enmarcada, con marco lacado estilo Luis XV.

Medidas: 65 x 98 cm

Salida: 90 €

1138 ESCUELA FRANCESA, S. XX

Paisajes

Pareja de cuadros. Óleo sobre tabla.

Enmarcados y firmados Julius.

Medidas: 13 x 19 cm

Salida: 100 €



1138



1138



1139

1139 ESCUELA CENTROEUROPEA, S. XIX

Pastores con el ganado en un paisaje

Óleo sobre tabla.

Medidas: 26 x 39 cm

Salida: 550 €



1140

1140 ESCUELA ITALIANA, S. XX

Interior de cocina

Óleo sobre tabla firmado S. Galletti.

Medidas: 24,5 x 35 cm

Salida: 175 €



1141



1141

1141 JOSÉ FELIPE PARRA
(Valencia, 1824 - Montevideo, Uruguay, 1864)
Bodegones de caza
 Pareja de óleos sobre lienzo, uno de ellos firmado
 Medidas: 90 x 64,5 cm
Salida: 4.500 €

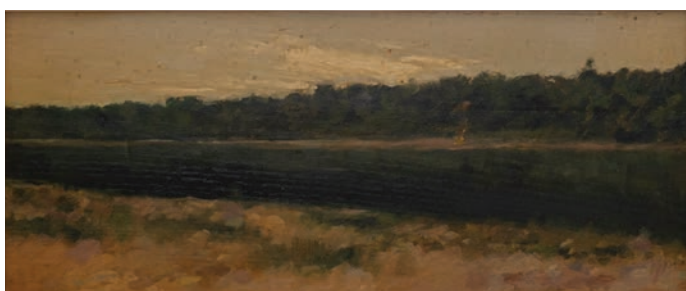

1141A

1141A ESCUELA ESPAÑOLA, S. XX
Paisaje
Óleo sobre tabla
 Medidas: 19 X 46 cm
Salida: 250 €

1142 ESCUELA SEVILLANA S. XIX
Arcabucero
Óleo sobre tabla. Boceto.
 Medidas: 40 x 28 cm
Salida: 300 €



1142



1143



1144

1143 ESCUELA ESPAÑOLA, FINALES S.XVIII
Bodegón de aves, con liebre y flores y Bodegón de gallo con gallina con hojas de laurel
 Pareja de óleos sobre lienzos.
 Medidas: 76 x 106 cm cada uno
Salida: 3.000 €

1144 Retrato
 Dibujo de personaje militar S.XVII-XIX. Con marco
 Medidas: 7 x 6 cm
Salida: 120 €



1145

1145 ESCUELA ARAGONESA S. XVII

Inmaculada Concepción

Óleo sobre lienzo representando Los atributos de la Inmaculada Concepción incluyen su vestimenta túnica blanca y manto azul, el sol y la luna a sus pies, y símbolos marianos como los lirios, las azucenas, y las doce estrellas. También se la representa con una corona, rodeada de ángeles y con la serpiente aplastada bajo sus pies, lo que simboliza la victoria sobre el pecado. Rodeada de ángeles que portan los símbolos de las letanías lauretanas Escuela aragonesa círculo de Vicente Berdusán. Marco en madera tallada y dorada del siglo XVII adaptado. Cubierto por capa de purpurina que oculta el oro original.

Salida: 4.000 €



1146



1146 (con marco)

1146 ESCUELA ARAGONESA S. XVIII

Anunciación con Unicornio

Óleo sobre cobre con con marco original en madera tallada y dorada. Iconografía de gran rareza y originalidad. El anuncio lo realiza Dios Padre y María es acompañada por un Unicornio símbolo de virginidad y pureza.

Principios del siglo XVIII

Medidas: 92 x 70 cm

Salida: 1.500 €



1147

1147 ESCUELA ARAGONESA S. XVIII

Desposorios de la Virgen

Óleo sobre cobre principios del siglo XVIII con
marco original en madera tallada y dorada con
entrecalle en negro.

Medidas: 92 x 70 cm

Salida: 1.500 €



1147 (con marco)



1148

1148 ESCUELA ESPAÑOLA, S. XVIII

Noé

Pechina óleo sobre lienzo círculo de Anton Raphael Mengs

Medidas: 65 x 50 cm

Salida: 2.000 €



1149

1149 SEGUIDOR DE ADRIEN FRANS BOUDEWIJNS (Bruselas, 1644-1711) y PIETER BOUT (Bruselas, 1658-1719)

Caravana con jinetes y carros en un paisaje

Óleo sobre lienzo. Al dorso etiqueta de la Junta de Incautación y Protección del Patrimonio Artístico (Nº de Inventario: 5220, Procedencia: Aznar, 13). Al dorso manuscrito en el reentelado: "Dutch Landscape by Schellinks". Esta pintura se puede relacionar con el paisaje con figuras de Adriaen Frans Boudewijns y Pieter Bout en colección particular (ver: RKD nº 276208).

Medidas: 42 x 60 cm

Salida: 2.250 €



1150 A LA MANERA DE JAN BRUEGHEL el Viejo, S.XIX

Recua y gitanos en un bosque

Óleo sobre tabla. Se trata de una copia de Jan Brueghel, obra que se conserva en el Museo del Prado (Nº Cat. 1432)

Medidas: 36 x 43 cm

Salida: 500 €

1150



1151

1151 GUILLERMO VARGAS RUIZ (Bollullos de la Mitación, Sevilla, 1910 - Madrid, 1990)

Ría

Grabado coloreado. Firmado y numerado a lápiz XXVII/LXXV.
Enmarcada.

Medidas: 29 x 40 cm

Salida: 40 €



1152

1152 RICARDO SANTAMARÍA (Zaragoza, 1920 - Prayssac, 2013)

Cassandre 2003

Óleo sobre lienzo

Medidas: 116 x 89 cm

Salida: 400 €



1153

1153 RICARDO SANTAMARÍA (Zaragoza, 1920 - Prayssac, 2013)

2002

Óleo sobre lienzo

Medidas: 91 x 131 cm

Salida: 500 €

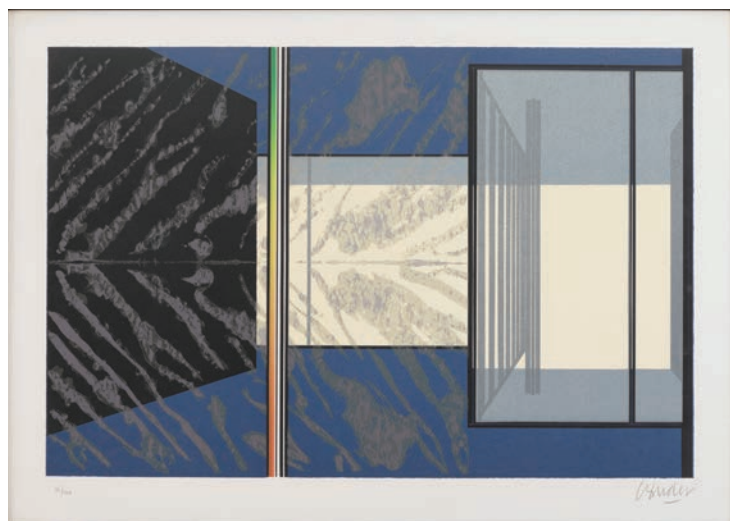

1154

1154 Sin título

Litografía firmada y numerada 36/200

Medidas: 40 x 60 cm

Salida: 50 €



1155

1155 RICARDO SANTAMARÍA
(Zaragoza, 1920 - Prayssac, 2013)
12
Medidas: 80 x 116 cm
Salida: 150 €



1156

1156 ARANTXA URDANIZ ESCOLANO (Zaragoza, 1979)
1º22'-32º17'
Técnica mixta
Medidas: 60 x 120 cm
Salida: 520 €

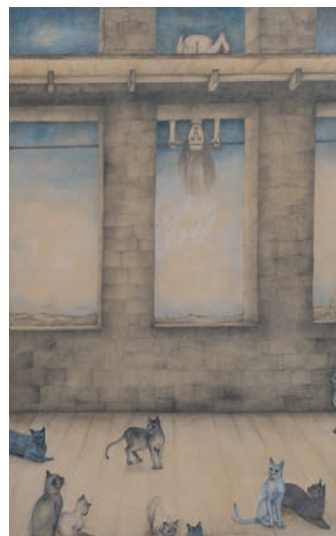

1157

1157 NORMA BESSOUET
(Buenos Aires 1940- 2018)
Gatos
Dibujo con color enmarcado.
Medidas: 42 x 35 cm
Salida: 150 €



1158

1158 ESCUELA EUROPEA S. XX
Otoño
Óleo sobre lienzo firmado Candelas
Medidas: 46 x 55 cm
Salida: 100 €



1159

1159 RICARDO SANTAMARÍA
(Zaragoza, 1920 - Prayssac, 2013)
Expolorons
Óleo sobre lienzo
Medidas: 90 x 130 cm
Salida: 500 €

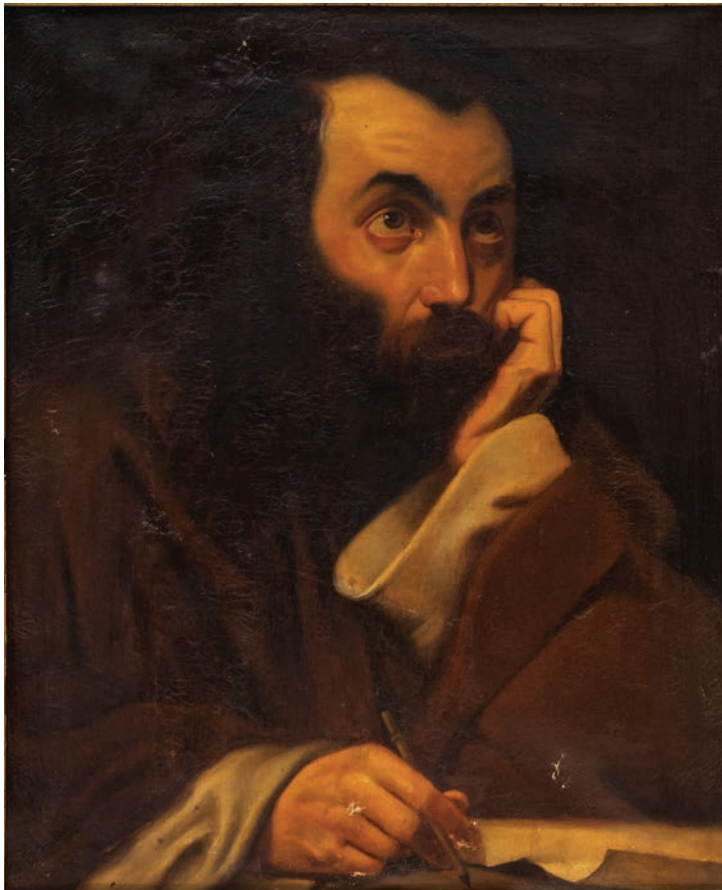

1160

1160 ESCUELA ESPAÑOLA S. XVII

Evangelista

Óleo sobre lienzo, enmarcado

Medidas: 65 X 44 cm

Salida: 300 €



1161



1161

1161 ESCUELA INGLESA, FINALES S.XIX

Paisajes con figuras

Pareja de óleos sobre lienzo.

Medidas: 60 x 100 cm

Salida: 500 €



1162

1162 ROSA MEGÍAS (S. XX)

Vela

Óleo sobre lienzo adherido táblex firmado con

iniciales. Fechado al dorso en 1974 y titulado.

Discípula del pintor José Bardasano.

Medidas: 27 x 22 cm

Salida: 70 €



1163

1163 Virgen con niño

Oleo sobre lienzo pegado a tablex.

Manto con decoración dorada y

paisaje montañoso de fondo .Escuela

Cuzqueña Enmarcado

Medidas: 38 x 27.

Salida: 200 €



1164

1164 José Canal Gordo (Barcelona 1899)

Niño pasionario

Óleo sobre lienzo. Enmarcado y firmado.

Falta.

Medidas: 35 x 26 cm.

Salida: 175 €



1165

1165 ESCUELA ARAGONESA, S. XVII-XVIII

San Ambrosio

Óleo sobre lienzo con marco de época

Medidas: 130 x 96 cm

Salida: 2.000 €



1166

1166 ESCUELA FRANCESA S. XIX-XX

Dama con diadema de rosas

Pastel sobre papel, enmarcado

Medidas: 47 x 37 cm

Salida: 100 €



1167

1167 BLANCO

Salida del teatro

Óleo sobre lienzo

Medidas: 45 X 56 cm

Salida: 200 €



1168

1168 SANTIAGO BRACHO

Paisaje

Óleo sobre lienzo

Medidas: 36 x 45 cm

Salida: 200 €



1169

1169 ESCUELA FRANCESA S. XVIII

Le Palais du Prince Schwarzenberg aux environs de Vienne, en Autriche

Uve d'optique grabado iluminado color

París J. Chereau

Medidas: 40 x 26 cms

Salida: 150 €



1170

1170 ESCUELA FRANCESA S. XVIII

Uve perspective de la Porte S. Denis en sortant de París

Uve d'optique grabado iluminado en color . Rotura que afecta, sin pérdida

París J. Chereau

Medidas: 40 x 26 cms

Salida: 100 €



1170A

1170A Vues de France

Grabado coloreado con marco en nogal

S. XIX

Medidas: 48 x 56 cm

Salida: 60 €



1171

1171 Marina

Óleo sobre lienzo

TEXEDA.

Medidas: 21 x 29 cm

Salida: 80 €



1172

1172 CARLOS MENDEZ

Composición

Óleo sobre lienzo

Medidas: 37 x 45 cm

Salida: 200 €



1173

1173 JULIOTREJO

Campo en primavera

Óleo sobre tabla

Medidas: 48 x 57 cm

Salida: 200 €



1174

1174 *Vista desde interior del bosque*
Óleo sobre lienzo, enmarcado y firma ilegible.
Medidas: 80 x 100 cm
Salida: 400 €



1174A

1174A ESCUELA ESPAÑOLA, S. XX
Paisaje
Óleo sobre tabla
Medidas: 10 X 17 cm
Salida: 200 €

1174B VIRGILIO ALBIAC BIELSA
(Fabara, 1912 - Zaragoza, 2011)
Colosseo romano
Óleo sobre lienzo.
Esta obra se caracteriza por la gran pincelada del artista, sello inconfundible de Albiac.
Medidas: 56 x 120 cm
Salida: 700 €



1174B



1175

1175 ESCUELA ESPAÑOLA, S. XX
Paisaje fluvial
Óleo sobre lienzo. Enmarcado y firmado Romero
Medidas: 33 x 46 cm
Salida: 125 €



1176

1176 VIRGILIO ALBIAC BIELSA (Fabara, 1912 - Zaragoza, 2011)
Paisaje
Óleo sobre tabla enmarcado y firmado
Medidas: 16 x 22 cm
Salida: 250 €



1177

1177 MANUEL VIOLA
(Zaragoza, 1916-San Lorenzo del Escorial, 1987)
Sin título
Acrílico sobre cartón enmarcado y firmado
Medidas: 21 x 15 cm
Salida: 200 €



1178

1178 ATRIBUIDO A ROBERTO DOMINGO
(París, 1883-Madrid, 1956)
Hontero
Dibujo a tinta coloreado sin firmar
Medidas: 13,3 X 19 cm
Salida: 150 €



1179

1179 SALVADOR AZPIAZU
Caserio
Dibujo a lápiz sobre papel enmarcado. Firmado Salvador Azpiazu. Salvador Azpiazu Imbert (Vitoria- Gasteiz , 1867 - Madrid 1927) fue un pintor e ilustrador alavés
Medidas: 29 x 45 cm
Salida: 100 €



1180

1180 JULIA DORADO (Zaragoza 1941)
Sin título
Serigrafía firmada Dorado 2010 y numerada 111/140
Medidas: 38 x 53 cm
Salida: 60 €



1181

1181 JUAN DE ARANOA
Apuntes
Dibujo sobre papel estudio de movimiento
Medidas: 17 x 23 cm
Salida: 120 €



1182

1182 *Plaza de la Virgen Blanca, Vitoria*

Tinta y aguada con dedicatoria firma y fecha

Medidas: 26 x 23,5 cm

Salida: 150 €



1183

1183 MARIANO BARBASÁN (Zaragoza, 1864 - 1924)

Mosquetero

Acuarela firmada.

Medidas: 26 x 128 cm

Salida: 200 €



1184

1184 ALBERTO DUCE VAQUERO
(Zaragoza, 1915 - 2003)

Pareja en la noche

Litografía enmarcada, P.A. y firmada

Medidas: 45 x 34 cm

Salida: 100 €



1185

1185 CESARE DELL'ACQUA
Belgique (huitres d'Ostende)

Acuarela sobre papel. Titulado, firmado y
 fechado en 1885

Medidas: 28,5 x 18,5 cm

Salida: 120 €

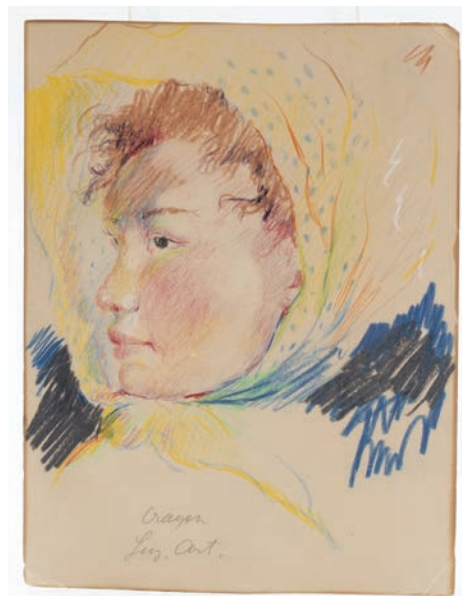

1186

1186 ESCUELA ESPAÑOLA, S. XX
Joven con pañuelo en la cabeza

Dibujo sobre papel con lápices de colores
inscripción a lápiz

Medidas: 23 X 17 cm

Salida: 60 €



1187

1187 ESCUELA ESPAÑOLA, S. XVII

San Juan

Óleo sobre lienzo, posiblemente fragmento de un Calvario.

Medidas: 94,5 x 46 cm

Salida: 550 €



1188 ESCUELA ARAGONESA S. XVIII

1188

Venida de la Virgen del Pilar a Zaragoza

Representa a la Virgen de pie sobre la columna rodeada de coro angelical ante el apóstol Santiago y sus seguidores arrodillados ante su presencia. Al fondo se representa una idílica ciudad de Zaragoza.

Esta pintura formó parte de la exposición El Pilar es la Columna que se realizó en la Lonja en 1995 y en el año 2016 en la exposición Sagrada Columna, organizada por el Arzobispado de Zaragoza en el museo Alma Mater

Óleo sobre lienzo siglo XVIII, enmarcado del XIX.

Medidas: 114 x 88 cm

Salida: 4.500 €



1189

1189 Pareja de candelabros de tres luces en madera lacada en blanco.

Altura máx: 70 cm

Salida: 25 €



1190

1190 Vajilla en porcelana con ribetes dorados y decoración floral en el ala. Formada por 2 bandejas en forma ovalada, 1 salsera, 1 ensaladera, 2 cuencos, 1 sopera, 1 bandeja redonda, 23 platos llanos, 12 platos hondos y 12 platos de postre.

Diámetro: 24 cm

Salida: 200 €



1191



1191

1191 Dos mimbres pintados con escenas africanas

Medidas: 46 cm

Salida: 50 €



1192



1192

1192 Letras N y M

Pareja de petit-point

Medidas: 40 x 36 cm

Salida: 60 €



1193

1193 Cama en madera tallada, con cabecero de rejilla.

Medidas total: 117 x 196 x 106 cm

Salida: 30 €



1194

1194 Cabecero en madera patinada.

Medidas: 110 x 115 cm

Salida: 25 €



1195

1195 Cama en madera patinada estilo Luis XVI con rejilla.

Medidas: 109 x 110 cm

Salida: 100 €



1196

1196 Lámpara de techo. Estilo Luis XV de doce luces en bronce dorado con boquillas de porcelana pintada.
Altura: 80 cm
Salida: 75 €



1197

1197 Marco con espejo en madera patinada calada y tallada. Alguna falta.
Medidas: 115 x 148 cm
Salida: 120 €



1198

1198 Pareja de jarrones en porcelana y biscuit. Pequeñas faltas.
Medidas: 19 x 17 cm
Salida: 40 €



1199

1199 Lote formado por 4 botijos. Dos de ellos representando la ciudad de Cuenca y otros dos representando escenas regionales de Valencia.
Altura mayor: 29 cm
Salida: 75 €



1200

1200 Aparador de comedor de tres puertas con marquetería de limoncillo.
Medidas: 80 x 45,5 x 156 cm
Salida: 40 €



1201

1201 Aparador estilo inglés con siete cajones y dos puertas.
Medidas: 91 x 180 x 43 cm.
Salida: 100 €



1202

1202 Pitillera en plata con herraduras en esmalte
Medidas: 9 x 6 cm
Salida: 100 €



1203

1203 Fuente oval en plateado inglés.
Medidas: 20 x 30 cm
Salida: 60 €



1204

1204 Pitillera en plata gilloché. Con iniciales
Medidas: 9 x 7.5
Salida: 150 €



1205

1205 Bolígrafo Sheaffer USA Imperial 777
Med. Plaqué oro 12K
Salida: 35 €



1206

1206 Abrecartas en plata con estuche original.
Medidas: 17 cm
Salida: 40 €



1207

1207 Bolígrafo Waterman Paris con grabacion
Salida: 70 €



1208

1208 Juego de Cross dorado bolígrafo y portaminas
Salida: 90 €



1209

1209 Pareja de caracoles cloisonne, con motivos florales.
Medidas: 5 x 12 cm
Salida: 15 €



1210

1210 Cabecero en hierro pintado con motivos florales y remates en latón.
Medidas: 154 x 140 cm.
Salida: 90 €



1211

1211 Cuna en latón compuesta por cabecero, pieceros y laterales.
Salida: 60 €



1212

1212 Cama con dosel en hierro y laton con decoración pintada
Medidas: 215 x 136 cm
Salida: 200 €



1213

1213 Reloj de bolsillo en plata cuerda saltada
Medidas: 10 x 6,5 cm
Salida: 100 €



1214

1214 Reloj de bolsillo realizado en plata de 800.
Medidas: 6 x 5 cm
Salida: 50 €



1215



1215 Dos relojes de bolsillo
Medidas: 8 cm el mayor
Salida: 150 €



1216

1216 Lote de cuatro cajitas. Una de papel maché lacado en rojo con decoración de bambú y aves, otra en marquetería, otra en madera tallada con flores y otra en carey con incrustaciones de nácar.
Medidas mayor: 3,45 x 10,5 x 7,5 cm
Salida: 70 €



1217

1217 Lote de diversas herramientas de carpintero.
Medidas: 19 x 5 x 6 cm
Salida: 90 €



1218

1218 Escritorio-librería en madera patinada. Parte superior con puertas deslizantes al interior. Algún desperfecto.
Medidas: 170,5 x 51 x 120 cm
Salida: 400 €



1219

1219 Pareja de vitrinas rinconeras en caoba con filete de limoncillo. Época Alfonsina
Medidas: 137 x 47 x 35 cm
Salida: 200 €



1220

1220 Reloj de pie de antesala con caja de madera y esfera enmarcada de numeración romana. Desperfectos.
Altura: 228 cm
Salida: 200 €



1221

1221 Licorera en cristal tallado con embocadura de metal.

Altura: 30 cm

Salida: 50 €



1222

1222 Licorera en cristal con embocadura de plata. Tapón roto

Medidas: 26 cm

Salida: 20 €



1223

1223 Licorera en cristal con embocadura de metal

Medidas: 25 cm

Salida: 50 €



1224

1224 Licorera en cristal de color con embocadura de plata

Medidas: 29 cm

Salida: 50 €



1225

1225 Tres pequeños escabeles plegables en madera y tapizados en negro.

Medidas: 16 x 18 x 29 cm

Salida: 30 €



1226

1226 Lote de cinco patos en cerámica esmaltada.

Longitud mayor: 20 cm

Salida: 40 €



1227

1227 Pareja de platos decorativos. Loza portuguesa.

Diámetro: 23,5 cm

Salida: 40 €



1228

1228 Conjunto de cinco recipientes con tapa en porcelana esmaltada europea. Uno de ellos con aplicaciones en plata.

Salida: 40 €



1229

1229 Computera en cristal tallado con plato y tapa. Pomo y borde del plato en plata

Medidas: 10 x 16 cm

Salida: 80 €



1230

1230 Aparador alfonsino en madera de nogal con puerta central y cajón en cintura.

Medidas: 95 x 91 x 46 cm.

Salida: 75 €



1231

1231 Mesa redonda extensible en madera de castaño.

Medidas cerrada: 77 x 97 cm

Salida: 70 €



1232

1232 Aparador con dos puertas y baldas decorado. Pirograbados de temas florales. Holanda, S.XIX.

Medidas: 92 x 51 x 84 cm

Salida: 200 €



1233

1233 Base de escultura en madera tallada y policromada con cabezas de ángeles entre nubes probablemente de una Inmaculada. Siglo XVII - XVIII

Medidas: 23 x 90 x 45 cm

Salida: 1.000 €



1234

1234 Clave en madera tallada policromada y dorada .Siglo XVI

Medidas: 20 x 30 x 30 cm

Salida: 400 €



1235

1235 Cestita en vidrio opaco rosa con asa central.

Altura: 20 cm

Salida: 20 €



1236

1236 Jarra en cristal prensado. De superficie rugosa con relieve de cerezas policromado.

Medidas: 21 x 11 cm

Salida: 20 €



1237

1237 Figura de ángel en cristal Toscany

Medidas: 17,5 cm

Salida: 20 €



1238

1238 Jarrón. En cristal tallado y decorado en dorado. Con faltas.

Medidas: 18 cm

Salida: 20 €



1239

1239 Lote de varias figuras en cristal. Búho de Swarovsky y tres pesos con remates dorados.

Altura mayor: 7 cm

Salida: 30 €



1240

1240 Revistero en madera patinada.

Medidas: 65 x 28 x 75 cm

Salida: 50 €



1241

1241 Mesa-vitrina baja de centro en madera con cristal en la tapa. Mal estado.

Medidas: 50 x 70 x 120 cm

Salida: 75 €



1242

1242 Revistero en madera natural

Medidas: 51 x 40 x 16 cm

Salida: 75 €



1243

1243 Alfombra tipo persa en tonos rojos
Medidas: 210 x 130 cm
Salida: 130 €



1244

1244 Alfombra oriental en lana.
Medidas: 124 x 87 cm
Salida: 70 €



1245

1245 Alfombra oriental en lana con campo en rojo y borde con figuras geométricas
Medidas: 210 x 300 cm
Salida: 300 €



1246

1246 Mueble tocador isabelino en madera de nogal tallada y marquetería de limoncillo.
Medidas: 70 x 30 x 60 cm
Salida: 65 €

1247 Niña. Figura en porcelana esmaltada, s. XIX, con guarnición en metal. Desperfectos.
Altura: 19,5 cm
Salida: 50 €



1247



1248

1248 *David*
Escultura en bronce con base de mármol S.XX. Modelo de Bernini
Medidas: 17 cm
Salida: 200 €



1249

1249 Mueble rinconera en madera con balda inferior.
Medidas: 88,5 x 93 x 57 cm
Salida: 50 €



1250

1250 Pareja de rinconeras en madera de nogal con aplicaciones en latón. Principios del siglo XIX.
Medidas: 61 x 42,5 cm
Salida: 180 €



1251

1251 Estantería rinconera en madera lacada y pintada con temas florales. Tapa en madera pintada. Consta de cajón y balda. S. XX.
Medidas: 60 x 56 x 40 cm
Salida: 50 €



1252

1252 Espejo veneciano con decoración grabada. Faltas
Medidas: 110 x 60 cm
Salida: 300 €



1253

1253 Pareja de apliques en madera tallada y dorada con cabezas de león. Principios del siglo XIX
Medidas: 70 cm
Salida: 400 €



1254

1254 Pareja de cornucopias en madera dorada y dorada. Siglo XX
Medidas: 75 x 41 cm
Salida: 200 €



1255

1255 Marco revestido en cuero. Decoración vegetal a base de guirnaldas. Rematado por un escudo flanqueado por dos grifos.
Medidas: 74 x 47 cm
Salida: 70 €



1256

1256 Centro en metal plateado con dos asas.
Medidas: 19 x 29 cms
Salida: 45 €



1257

1257 Pareja de butacas en madera y tapicería en petit point.
Medidas: 95 x 52 x 57 cm
Salida: 150 €



1258

1258 Bonheur de jour Luis XVI en madera de caoba con incrustaciones de latón e interiores de roble. Tapa en mármol negro restaurada. Francia S. XVIII
Medidas: 118 x 50 x 80 cm
Salida: 600 €



1259

1259 Plato decorativo en porcelana esmaltada y pintada a mano. Rosenthal, Alemania. Plato de cerámica esmaltada. Serie de Navidad. Ángel músico. Con su característico estilo Wiinblad, de líneas alegres y musicales y brillantes y coloridos motivos decorativos. Las series especiales de con escenas del ciclo Navideño se realizaron desde 1971.
Diámetro: 28 cm
Salida: 40 €



1260

1260 Platito decorativo en porcelana de Limoges esmaltada con escena romántica y ala en dorado y granate. Con accesorio de colgar.
Diámetro: 25 cm
Salida: 20 €



1261

1261 Plato en porcelana esmaltada con escena bucólica.
Diámetro: 25 cm
Salida: 30 €

1262 Encaje negro de sombrilla de principios del s. XX. Enmarcado.
Medidas: 66 cm
Salida: 60 €



1262

1263 Lámpara de sobremesa estilo neorenacimiento en bronce con fuste salomónico.
Medidas: 131,5 x 47 cm
Salida: 70 €



1263



1264

1264 Pareja de sillas con respaldo alto y asiento en enea.
Altura: 106 cm.
Salida: 60 €



1265

1265 Taquillón de dos puertas en madera de roble.
Medidas: 106 x 32,5 x 118 cm
Salida: 120 €



1266

1266 Sillón frailerio moderno en cuero.
Medidas: 114 x 58 x 73 cm
Salida: 50 €



1267

1267 Mueble de músico con escritorio y atril para las partituras en madera con marquetería de limoncillo, amaranto y palorrosa. Directorio, S. XVIII.

Medidas: 198 x 34 x 116 cm

Salida: 2.500 €



1268

1268 Encendedor a gas Du-pont sin uso con caja original.
Salida: 90 €



1269

1269 Encendedor a gas Du-pont sin uso con caja original
Salida: 90 €



1270

1270 Encendedor a gas Du-pont sin uso con caja original
Salida: 90 €



1271

1271 Encendedor a gas Flami-naire Vinci
Medidas: 6,5 x 3 cm
Salida: 30 €



1272

1272 Pluma U.C.L.M. con la firma de Miguel de Cervantes
Salida: 30 €



1273

1273 Bolígrafo Pelikan K 400 con estuche original sin uso.
Medidas: 13 cm
Salida: 40 €



1274

1431 Pluma Waterman C F grano D'ORGE GUI-LLOCHÉ CHAPADA EN ORO CON ESTUCHE
Medidas: 13 cm
Salida: 35 €



1275

1275 Cama en metal plateado con dos cabezas.
Medidas: 127 x 110 cm.
Salida: 110 €



1276

1276 Cabecero en latón dorado con barras cuadradas. Con ruedas en la parte inferior.
Medidas: 135 x 117 cm
Salida: 35 €



1277

1277 Cabecero dorado en hierro y latón.
Medidas: 142 x 154 cm
Salida: 90 €



1278

1278 Sopera en plata estilo Luis XV con dos asas en forma de venera y pomo con tres motivos vegetales. Reposa sobre cuatro pies cincelados y rematados por volutas cabriole. Peso 1747 gr. Siglo xx
Medidas: 29 x 48 x 33 cm
Salida: 1.100 €



1279

1279 Reloj de pórtico S.XVIII en bronce dorado y mármol. Esfera esmaltada con números romanos y firmada por Caillonet a Paris. Época Directorio.
Medidas: 53 x 30 x 12 cm
Salida: 1.200 €



1280

1280 Pluma Montblanc Meisterstück fountain pen 149 Anniversary edition 1924 numero grabado en el bolígrafo 0656 y en la caja .Lleva un pequeño diamante y numeración XP1030862.
Salida: 1.000 €



1281

1281 Cómoda italiana en madera de nogal y marquetería. Tapa de madera. Génova, s. XVIII
Medidas: 88 x 120 x 61 cm
Salida: 2.000 €



1282

1282 Cómoda estilo Imperio con tres cajones .
Medidas: 77 x 53 x 102 cm
Salida: 225 €



1283

1283 Alfombra tipo persa, siguiendo modelos de las alfombras de la tradición de Feraghan. Como motivo central de campo un rosetón hexagonal encuadrado por un abstracto campo de flores. Las orlas exteriores recogen motivos geométricos acenefados. Los elementos decorativos se recortan en azul sobre fondo beige.

Medidas: 185 x 128 cm

Salida: 75 €



1284

1284 Alfombra oriental en lana con decoración de motivos geométricos.

Medidas: 238 x 165 cm

Salida: 175 €



1285

1285 Alfombra pakistaní moderna en lana, de tipo Bokhara. En tonalidades granates matizadas en blanco en las orlas exteriores y los elementos centrales de campo.

Medidas: 188 x 126 cm

Salida: 125 €

1286 Plato decorativo en cerámica de Manises con reflejos, s. XVIII. Mal consolidado.

Diámetro: 20 cm

Salida: 100 €



1286



1287

1287 Plato en cerámica de Manises con decoración en blanco, azul y ocre. Siglo XIX

Medidas: 29 cm.

Salida: 100 €



1288

1288 Mesa de comedor francesa con alas y seis pies modelo de paraguas. Réplica.

Medidas cerrada: 74 x 76 x 119 cm

Salida: 150 €



1289

1289 Pareja de sillas estilo Luis XV en madera de nogal.

Medidas: 93 x 50 x 45 cm

Salida: 90 €



1290

1290 Mesita auxiliar de estilo inglés para lateral de sofá con alas y tapa en cuero. Patas con lira sobre patines con pies de garra en bronce y ruedas.

Medidas: 55 x 45 x 38 cm

Salida: 120 €



1291

1291 Seis porcelanas pintadas del siglo XX de soldados británicos con vestimenta ceremonial. Capodimonte S.XX
Medidas: 28 cm
Salida: 300 €



1292

1292 Seis porcelanas pintadas del siglo XX de soldados británicos con vestimenta ceremonial
Medidas: 31 cm
Salida: 300 €



1293



1294

1293 Reloj Ojo de buey con esfera en alabastro números romanos es cartuchos de esmalte. Caja decorada con incrustaciones en madera y nácar.
Péndulo y llave .Sonería de bordón
Salida: 120 €

1294 Filtro en cerámica vidriada y policromada con su grifo, decorado con guirnalda y escenas de niños. Con pie.
Altura: 120 cm.
Salida: 110 €



1295

1295 Reloj tipo Moret de pared. Reproducción.
Salida: 60 €



1296



1297



1298

1296 Canterbury

Mueble musiquero ingles en madera torneada y calada. Época Eduardo VII
Medidas: 91 x 58 x 36.
Salida: 200 €

1297 Mesa isabelina de centro en madera de nogal, con tapa ochavada sobre pie central torneado y faldón en madera tallada.
Medidas: 81 x 60 x 104 cm
Salida: 250 €

1298 Mesa de tres alturas en caoba.
Medidas: 115 x 55 cm
Salida: 120 €



1299

1299 Lote formado por taza con plato, cuenco y caja en porcelana esmaltada siguiendo modelos Capodimonte.

Medidas caja: 10 x 10,5 x 12 cm.

Salida: 150 €



1300

1300 Juego de café francés en porcelana dorada con decoración de escenas de soldados en paisaje. S. XIX. Formado por cafetera, lechera, azucarero y dos tazas con sus platos. Desperfectos y consolidaciones.

Salida: 100 €



1301

1301 Jarrón globular de cuello estrecho en cerámica. Con decoración floral esmaltada sobre fondo engobe blanco.

Medidas: 29 x 19 cm

Salida: 20 €



1302

1302 Jarrón estilo isabelino en porcelana esmaltada con decoración floral. Rematado por una corola vegetal. Con roturas.

Medidas: 34,5 x 23 cm

Salida: 25 €



1303

1303 Jarrón con cuerpo de calabaza en cerámica italiana polícroma, con retratos de personajes. ca. 1900.

Altura: 26 cm

Salida: 40 €



1304

1304

1304 Pareja se sillas en madera talladas con patos en el respaldo patos

Medidas: 86 x 43 x 37 cm

Salida: 60 €



1305

1305 Mesa auxiliar redonda con tapa de marquetería floral y pie central.

Medidas: 53 x 55 x 55 cm

Salida: 120 €



1306

1306 Pareja de butacas descalzadoras, con respaldo tapizado con motivos florales.

Medidas: 88 x 49 x 50 cm

Salida: 30 €



1307

1307 Cupido

Reloj de sobremesa dorado al mercurio firmado en la esfera Le Roy, Paris. Época Imperio 1800

Medidas: 38 x 24 x 11 cm

Salida: 1.500 €



1308

1308 Pareja de jarrones en porcelana esmaltada, China, finales de la dinastía Qing, SS.XIX-XX

Con decoraciones de escenas en reserva. Piquetes.

Medidas: 36 cm cada uno.

Salida: 450 €

1309 Escribanía de ónix con águila y pies de calamina.

Medidas: 18 x 46 cm

Salida: 50 €



1309



1310

1310 Sillón frailer en madera de nogal con asiento y respaldo tapizados en cuero.

Medidas: 102 x 45 x 58 cm

Salida: 60 €



1311

1311 Mesa de despacho isabelina con barandilla en madera de caoba.

Faltan bocallaves

Medidas: 84 x 142 x 71 cm

Salida: 150 €



1312

1312 Caja de Viena con alfombra

Medidas: 8 x 12,5 x 9 cm

Salida: 300 €



1313

1313 Pareja de candeleros con figuras de esfinges en bronce con base de mármol negro belga. Siglo XX

Medidas: 12,5 x 10 x 8 cm

Salida: 150 €



1314

1314 *Mujer orientalista con instrumento musical*

Figura realizada en calamina policromada, con peana de madera.

Medidas: 15 x 6 x 11 cm

Salida: 50 €



1315



1315 Lote de dos bronce, amazona con caballo en postura de rodillas para facilitar el apeo de la dama y jockey en bronce policromado de Viena

Medidas: 8,5 x 8,5 cm y 4 x 6 cm

Salida: 600 €



1316

1316 *Perro*

Bronce con base de mármol. Siglo XVI

Medidas: 11 x 14 x 7,5 cm

Salida: 500 €



1317

1317 Mesa alta oriental en madera lacada con decoración tallada en cintura.

Medidas: 89 x 163,5 x 64 cm.

Salida: 350 €



1318

1318 Sofá isabelino en madera de nogal. Con tapicería floral sobre fondo blanco. En muy buen estado.

Medidas: 92 x 75 x 150 cm

Salida: 90 €



1319

1319 Hornacina en madera tallada y policromada con tres ángeles de bulto redondo en el copete y cartela de Santa Orosia. Policromía posterior.

Medidas. 100 x 60 x 27 cm

Salida: 375 €



1320

1320 Hornacina en madera tallada, dorada y marmoleada. Consta de una puerta acristalada de medio punto flanqueada por pilastras acanaladas, cornisa moldurada y rematada por copete tallado y calado. Medios del siglo XVIII. Falta cristal.

Medidas: 107 x 62 x 30 cm.

Salida: 400 €



1321

1321 Sillón fernandino de despacho en madera patinada de seis patas.

Medidas: 93 x 56 x 53 cm

Salida: 400 €



1322

1322 Entredós de una puerta con aplique en bronce y cajón en cintura. Realizado en madera de palosanto y tapa de mármol. Francia época Napoleón III.

Medidas: 100 x 43 x 78 cm

Salida: 200 €



1323

1323 Silla con patas torneadas.

Medidas: 109 x 50 x 50 cm

Salida: 25 €



1324

1324 Bustos africanos

Lote de dos tallas en madera de ébano. Arte africano.

Medidas: 20 y 18 cm

Salida: 40 €



1325

1325 Gacela en la sabana

Relieve de gacela sobre paisaje desértico pintado, en cobre. Firmado Gastone. Procedencia: Zimbabwe.

Diámetro: 30 cm

Salida: 40 €



1326

1326 Careta decorativa antigua en terracota policromada en forma de máscara.

Medidas: 27 x 22 cm

Salida: 50 €



1327

1327 Cristo

Escultura en hierro forjado. Firmado "Agustín".

Medidas: 47 x 29 cm

Salida: 50 €



1328

1328 Antiguo parasol negro con mango de bronce y nácar.

Largo: 95 cm

Salida: 35 €



1329

1329 Candelero en hierro fundido con relieve floral cincelado en la totalidad de su superficie y base calada.

Altura: 49 cm

Salida: 40 €



1330

1330 Pareja de camas en marquetería y madera dorada. Loscertales Zaragoza

Medidas: 125 X 120 cm

Salida: 200 €



1331

1331 Consola en madera tallada con tapa de mármol

Medidas: 88 x 44 x 117 cm

Salida: 200 €



1332

1332 Cama con cabecera calada y mesilla. Madera patinada.

Medidas: 98 x 98 cm

Salida: 90 €



1333

1333 Virgen con el Niño

Icono. Forrado en plata.

Medidas: 27 x 23 cm

Salida: 45 €



1334

1334 Dos platos de
porcelana con paisajes
pintados. Iniciales.

Diámetro 22 cm

Salida: 50 €



1335

1335 JOSÉ MARÍA GONZÁLEZ BALLESTEROS (Albacete, 1947)

Sin título

Relieve de cerámica vidriada firmada "Gomballes", realizada por el ceramista
González Ballesteros, discípulo del alfarero Enrique Val.

Medidas: 39 x 40 cm

Salida: 60 €

1336 Centro de porcelana
famosa con flores en relieve.

Restauraciones y roturas.

Medidas: 28 x 28 x 28 cm

Salida: 40 €



1336

1337 Centro azul en
porcelana.

Medidas: 27 cm

Salida: 30 €



1337

1338 Gran sahumerio en
bronce marroquí. Con
profusa decoración vegetal
cincelada en la mitad
superior. Leves desperfectos.

Medidas: 30 x 22 cm

Salida: 40 €



1338



1339

1339 Mesa de comedor extensible en madera de nogal y dorada con patas de
garra. Estilo Fernandino realizado por Loscertales de Zaragoza.

Medidas: 77,5 x 165 x 98

Salida: 500 €



1340

1340 Ocho sillas inglesas en madera de caoba talladas hacia
1900. Tapicería en buen estado. Una pata encolada

Medidas: 90 x 50 x 45 cm

Salida: 300 €



1341

1341 Pareja de candeleros en piedra tallada y veteada, S. XIX
Algún desperfecto.
Medidas: 36 cm
Salida: 360 €



1342

1342 Escudo heráldico
Bordado. Enmarcado.
Medidas: 38 x 28 cm
Salida: 60 €



1343

1343 Anunciación
Placa en cobre dorado y plateado. Italia Siglo XVII
Medidas: 21 x 14 cm
Salida: 400 €



1343A

1343A Lote de dos figuras en porcelana esmaltada azul y blanco. Caballo y Muñeca cajita.
Altura: 12 cm
Salida: 20 €



1344

1344 Seis hueveras en cerámica con decoración pintada y su soporte. Marca en la base
Medidas: 11 x 20 cm
Salida: 100 €



1345

1345 Pareja de jóvenes músicos. Pareja de figuras en porcelana esmaltada. Con faltas.
Altura: 28 cm
Salida: 40 €



1346

1346 Sofá de dos plazas estilo Luis XV con tapicería estampada.
Medidas: 90 x 65 x 145 cm
Salida: 100 €



1347

1347 Mesa auxiliar de dos patas con chambrana de estilo gótico.
Medidas: 90 x 59 x 139 cm.
Salida: 75 €



1348



1349

1348 Grupo de dos toros en resina con capa de bronce por galvanoplastia. Firmado Moreno Cutando. Escultor nacido en Calatayud (Zaragoza) el 25 de agosto 1948

Medidas: 37 x 50 x 30 cm

Salida: 175 €

1349 Fauno con ninfa.

Grupo en bronce patinado representando a personajes mitológicos de Bacanal.

Sobre peana en mármol verde veteado. Siguiendo modelos de Clodion. Siglo XX

Medidas: 35 x 35 cm

Salida: 300 €



1350



1351



1352

1350 Caja redonda en porcelana de Limoges en rosa pompadour y oro. Tapa decorada con escena galante.

Medidas: 7 x 15 cm

Salida: 20 €

1351 Lote de dos cajas, una en porcelana de estilo oriental y otra en esmalte.

Medidas: 3,5 x 5 x 7 cm y 4 x 6 x 7,5 cm

Salida: 100 €

1352 Cajita con tapa de porcelana Wedgwood, de factura inglesa. Decorada con relieves de angelotes y guirnalda enmarcando la escena central de la tapa.

Medidas: 5 x 10,5 x 10,5 cm

Salida: 20 €



1353



1354



1355

1353 Mecedora Eduardiana en madera de caoba y rejilla.

Medidas: 95 x 47 x 55 cm

Salida: 120 €

1354 Costurero rústico en madera patinada con dos pequeños cajones. Deteriorado.

Medidas: 68 x 39 x 79 cm

Salida: 70 €

1355 Pareja de sillas en madera lacada con incrustaciones de nácar, respaldo de de palillos torneados y asiento de rejilla. Francia, Napoleón III S. XIX

Medidas: 88 x 42 x 37 cm

Salida: 150 €



1356

1356 Grupo de niños

Figura en porcelana esmaltada y policromada. Marca: "Alfred Steilmacher. Turn. Teplitz."

Medidas: 19 x 16 cm.

Salida: 30 €



1357

1357 Pastor tocando la flauta

Biscuit policromado. Con faltas.

Medidas: 17 x 15 cm.

Salida: 20 €



1358

1358 Mujer con canasto de flores

Figura en porcelana esmaltada. Consolidada.

Medidas: 20,5 x 9 x 9 cm

Salida: 15 €



1359

1359 Barrendera

Figura en porcelana pintada representando a una niña barriendo.

Medidas: 25 cm.

Salida: 10 €



1360

1360 Rinconera estilo Chippendale en madera patinada con cajones en cintura.

Medidas: 217 x 70 x 99 cm

Salida: 125 €



1361

1361 Reloj London época Jorge IV de caja alta en madera de caoba con sonería de carrillón. Esfera en esmalte y bronce con numeración romana y cuartos en numeración arábica. Faltas.

Medidas: 202 x 27 x 44 cm

Salida: 350 €



1362

1362 Consola de media luna y espejo a juego de estilo Luis XIII de patas salomónicas en madera ebonizada con tachuelas de bronce y terciopelo rojo

Medidas: 75 x 45 x 100 cm Espejo 94 x 65 cm

Salida: 125 €



1363 (verso)



1363 (reverso)

1363 Jarron de porcelana

Realizado en porcelana con dos cartelas pintadas representando una escena romántica y vista de castillo con paisaje .Decorado por Poitevin 1850 - 1910 artista de la manufactura de Sevres .Montura en bronce y base giratoria. Marcas en el interior de la tapa.

Medidas: 106 cm mas 19 cm de peana

Salida: 5.000 €



1364



1364



1364



1364

1364 Parábola de la red, del hijo pródigo, el buen samaritano, Lázaro y el hombre rico.

Cuatro cristales de Rosenthal de la serie de la parábolas entre los años 1983 y 1988.

Medidas: 30 x 30 cm

Salida: 250 €

1365 Almirez de costillas con mano S. XVI

Medidas: 6,5 x 9,5 cm

Salida: 250 €



1365



1366

1366 Almirez de costillas y letras góticas S. XVI

Medidas: 10 x 14 cm

Salida: 300 €



1367



1367



1368



1368

1367 Lote de tres réplicas en miniatura de cañones de guerra.

Medida mayor: 6 x 14 x 5,5 cm

Salida: 20 €

1368 Dos almireces en bronce. Uno con costilla y querubín, siglo XVI y otro de costilla liso del siglo XVIII. Ambos sin mano.

Diámetros: 11/10 cm.

Salida: 100 €



1369



1369 Silla y sillón realizados en madera de castaño, respaldo con balaustres.

Medidas mayor: 91 x 42 x 44 cm

Salida: 45 €



1370

1370 Pareja de sillas fernandinas en madera con respaldo de enea.

Medidas: 86 x 36 x 40 cm

Salida: 70 €



1371

1371 Silla Napoleón III ebonizada con decoración dorados. Asiento de Rejilla roto. Francia, s. XIX.

Altura: 86 cm.

Salida: 60 €



1372

1372 Conjunto formado por dos jarrones y un tibur en ceramica de Delft
Medidas: 57 x 22 cm
Salida: 500 €



1373

1373 Astrónomo
Reloj francés en bronce ormolu de época Luis Philippe S. XIX.
Relojero Louis-Constantin Detouche, rue de St. Martin París
Medidas: 51 x 38 x 13 cm
Salida: 600 €

1374 Lote de cuatro piezas en metal de estilo tibetano formado por dos cajas, caja pastillero y cabra. Alguna falta.
Medida mayor: 3 x 10 x 15 cm
Salida: 120 €



1374

1374



1375

1375 Lote de pequeña cajita en latón y piedras duras, y colgante oriental en plata con filigrana.
Medidas cajita: 7,5 x 5 cm
Salida: 175 €



1376

1376 Consola de arrimo en madera tallada y patinada con tres cajones en cintura. Precisa sujeción a la pared. Algún desperfecto.
Medidas: 84,5 x 42 x 179,5 cm
Salida: 150 €



1377

1377 Consola en madera tallada con aplicaciones de latón en cintura al frente.
Medidas: 85 x 47,5 x 105 cm
Salida: 45 €



1378

1378 Pareja de búcaros en porcelana con cartelas de flores S. XIX. Con restauraciones.

Medidas: 30 x 20 cm

Salida: 100 €



1379

1379 Centro en cristal tallado y grabado en color rojo

Medidas: 26 x 15 cm

Salida: 100 €



1380

1380 Dos licoreras en cristal, una de ellas azul.

Medidas: 27 x 18 cm

Salida: 80 €



1381

1381 Lote de dos platos en cerámica esmaltada, con ala gallonada y decoración floral en grecas.

Diámetro: 25 y 23 cm

Salida: 20 €



1382

1382 Lote de tres platos en cerámica esmaltada con decoración geométrica y vegetal. Uno de ellos consolidado.

Diámetro: 25, 25,5 y 25 cm

Salida: 30 €

1385 Cuatro ceniceros en plata con motivos militares

Peso 51 gr

Medidas: 7 cm

Salida: 30 €



1385



1383

1383 Columna pedestal en madera tallada y policromada.

Altura: 53 cm

Salida: 25 €



1384

1384 Mesa de centro en madera tallada con chambrana torneada y tapa de mármol.

Medidas: 50 x 58 x 120 cm

Salida: 75 €



1386

1386 Carrito camarera de tres alturas con bandejas en latón y símil de carey.

Medidas: 60 x 40 cm

Salida: 70 €



1387



1388



1387 Pareja de copas en bronce con relieves con temas de aves y base en mármol .Época Napoleón III Francia S. XIX
Medidas: 21 x 16.
Salida: 200 €

1388 Pareja de jarrones en porcelana azul cobalto y blanco con montura de bronce en las bases y embocaduras, S. XX
Medidas: 24 x 21 x 19 cm
Salida: 200 €



1389



1390



1391

1389 Plato en porcelana esmaltada con decoración de corte orientalista, y ala compartimentada con grecas geométricas y composiciones florales en cartuchos.
Diámetro: 20 cm
Salida: 15 €

1390 Plato en porcelana esmaltada, con jarrones de flores y greca geométrica azul en el ala.
Diámetro: 19 cm
Salida: 25 €

1391 Plato en porcelana esmaltada con escena bucólica romántica.
Diámetro: 20 cm
Salida: 20 €



1394



1392



1393



1395

1392 Mesa velador en madera con pie central torneado apoyado sobre base triangular de tres patas.
Medidas: 74,5 x 94 cm
Salida: 200 €

1393 Mesa baja de centro rectangular en madera patinada.
Medidas: 36 x 130 x 71 cm
Salida: 50 €

1395 Pareja de sillas en madera patinada con tapicería con motivos náuticos.
Medidas: 105 x 38 x 41 cm
Salida: 25 €



1396

1396 Pareja de jarrones en porcelana azul con decoración de azucenas blancas, uno de ellos restaurado en el cuello.
Medidas: 29 x 13 x 13 cm
Salida: 80 €



1397

1397 Aguamanil en porcelana inglesa Devon Ware con decoración de pavos reales y elementos florales de tipo Decó.
Medidas jarra: 31,5 x 27 x 18 cm; medidas palangana: 14 x 40,5 cm
Salida: 60 €



1398

1398 Pareja de jarrones cloisonné con decoración floral. Chinossérie. Sobre peanas de madera.
Altura: 26 cm
Salida: 50 €



1399

1399 Plato en cerámica esmaltada del siglo XIX con decoración policroma en formas vegetales y animales. Presenta grietas y algún desperfecto.
Medidas: 25,5 x 3 cm
Salida: 20 €



1400

1400 Plato en cerámica esmaltada de Talavera. Con representación de un venado sobre fondo de hojarasca estilizada. Decoración marrón monócroma sobre fondo de engobe blanco. Con repinte posterior en la parte inferior. Inscripción trasera "La Menora, Talavera".
Diámetro: 33 cm
Salida: 75 €



1401

1401 Plato en cerámica de Manises siglo XIX.
Medidas: 28,5 cm
Salida: 80 €



1402

1402 Mesa en madera de raíz y marquetería con tapa de cristal.
Medidas: 44 x 65 x 125 cm
Salida: 150 €



1403

1403 Mesa en madera de raíz con marquetería y tapa con cristal.
Medidas: 44 x 70 x 70 cm
Salida: 90 €



1404

1404 Dos aguabenditeras, una con cruz y otra en carey.
Medidas: 23 x 13 cm y 10,5 x 5,5 cm
Salida: 30 €



1404



1405

1405 Benditera en cobre plateado con etiqueta en el reverso Vda. de Moris (Gijón)
Medidas: 30 x 16 cm
Salida: 40 €



1406

1406 Centro de porcelana esmaltada con representación de dos periquitos en la ceremonia de apareamiento.
Medidas: 19 x 18 cm
Salida: 20 €



1407

1407 Joan Rebull i Torroja (1899, Reus - 1981, Barcelona)
Piedad
Relieve en metal firmado.
Medidas: 22,5 x 19,5 cm
Salida: 80 €



1408

1408 Mesilla de Loscertales, Zaragoza, realizada en madera tallada y tapa de mármol.
Medidas: 62 x 62 x 35 cm.
Salida: 50 €



1409

1409 Velador redondo policromado. Con falta.
Medidas: 69 x 59 cm
Salida: 100 €



1410

1410 Mesilla en madera de caoba y raíz, con un cajón y puerta abatible. Tapa de mármol vetado. Apoya sobre pies de garra.
Medidas: 70 x 62 x 35 cm
Salida: 100 €



1411

1411 Jarrón de cerámica esmaltada con motivos arquitectónicos. Inscripción base: "Cerámicas S. Isidro Granada".
Altura: 32 cm; Diámetro: 15 cm
Salida: 15 €



1412

1412 JOHN PERRY
Escultura de Ballena
Figura en resina sobre base de madera.
Altura: 29 cm
Salida: 40 €



1413

1413 Charros
Grupo en cerámica esmaltada con firma incisa "Lantada".
Altura: 34 cm
Salida: 70 €



1414

1414 Tres tramos de galería de cortinas estilo Luis XVI, en madera tallada y dorada.
Medidas: 160 x 13 cm
Salida: 100 €



1415

1415 ESCUELA ESPAÑOLA, S. XX
Bodegones
Pareja de bodegones en esmaltes, s.XX. Enmarcados.
Medida con marcos: 16 x 13,5 cm; Medida sin marco: 8 x 5 cm
Salida: 60 €



1416

1416 Butaca estilo isabelino con respaldo y asiento tapizados en terciopelo beige.
Medidas: 90 x 50 x 65 cm
Salida: 50 €



1417

1417 Mesa en madera tallada, S.XVIII, con cajón en cintura. Restauraciones. Incluye ala abatible de época posterior.
Medidas: 80 x 55 x 83 cm
Salida: 400 €



1418

1418 Sillón tapizado con respaldo capitoné en tonos rosa
Medidas: 96 x 85 x 85 cm
Salida: 60 €



1419

1419 Bandeja de plata con dos asas y cordón perimetral.
peso 1393 gr
Medidas: 55 x 35 cm
Salida: 850 €



1420

1420 Escribanía en plata con dos plumas y soporte para cartas
Peso 643 gr
Medidas: 35 x 20 cm, plumas 22 x 4 cm
Salida: 400 €



1421

1421 Lote de tres pequeños platos en cerámica esmaltada. Uno de ellos con ala alabeada y motivos florales. Los otros con decoración radial de corte geométrico y cenefas en el ala externa.
Diámetros: 21, 20 y 20 cm
Salida: 20 €



1422

1422 Lote de cuatro platitos en cerámica esmaltada. Dos de ellos de Delft, consolidados.
Diámetro mayor: 18 cm
Salida: 30 €

1423 Plato de pastas de borde lobular en porcelana con decoración azul pintada, borde dorado y motivos florales.
Medidas: 31,5 x 23 cm
Salida: 20 €



1423



1424

1424 Mesa oval de comedor con dos tableros y manivela.
En madera de caoba con borde gallonado, cuatro patas y chambranas talladas. Falta manivela.
Medidas: 80 x 108 x 126 cm
Salida: 175 €



1425

1425 Máquina de coser Singer con mueble en madera y decoración de maquetería.
Medidas: 84 x 43 x 55 cm
Salida: 40 €



1426

1426 Mueble auxiliar para TV con puertas y cajón inferior.
Medidas: 123 x 52,5 x 95 cm
Salida: 30 €



1427

1427 Paravent de chimenea. Cortafuegos en madera de caoba y tela de época Luis Felipe, Francia s. XIX.

Medidas cerrado: 102 x 32 x 55 cm

Salida: 150 €



1428

1428 Mesa auxiliar en forma hexagonal en madera de pino y caña con tres patas de bambú. Con faltas.

Medidas: 80 x 36 cm

Salida: 110 €



1429

1429 Estantería con cuatro baldas forrada en terciopelo azul y aplicaciones en latón.

Medidas: 109 x 51 x 26 cm.

Salida: 70 €



1430

1430 Vaso de plata

Peso 48 gr

Medidas: 6,5 x 6 cm

Salida: 30 €



1431

1431 Pluma Waterman C F grano D'ORGE GUILLOCHÉ CHAPADA EN ORO CON ESTUCHE

Medidas: 13 cm

Salida: 35 €



1432

1432 Tintero en bronce

Medidas: 16,5 x 16 cm

Salida: 150 €



1433

1433 Mesa auxiliar en madera tallada con patas torneadas y chambranas laterales. Con faltas.

Medidas: 74 x 48 x 88 cm

Salida: 60 €



1434

1434 Mesa de comedor isabelina con tapa en madera de raíz con perfil alabeado. Pie torneado con cuatro patas. Tablero con extensiones.

Medidas: 80 x 120 cm

Salida: 85 €



1435

1435 Mesa de juego en madera patinada, años 40. Falta fieltro

Medidas: 75 x 93 x 93 cm

Salida: 120 €



1436

1436 ESCUELA ESPAÑOLA S. XVIII

Santa Filomena

Escultura en madera tallada y policromada. Buen trabajo de pliegues y caída de telas.

Medidas: 92 x 50 cm

Salida: 550 €



1437



1437

1437 JOAN ABRAS (La Bisbal del Empordà, Girona, 1949)

Pareja de cerámicas enmarcadas

Artista polifacético: escultor, dibujante, pintor, magnífico ceramista y diseñador de joyas

Medidas: 30 x 30 cm

Salida: 200 €



1438

1438 ESCUELA FRANCESA, FINALES S.XIX

Cristo crucificado

Figura de Cristo en bronce dorado sobre cruz en madera de caoba y raíz con filete de marquetería de bronce. En su caja original.

Medidas caja: 46 x 28,5 cm

Salida: 60 €



1439

1439 Juego de cricket

Medidas: 17 x 82 x 22 cm

Salida: 100 €



1440

1440 El caminante

Copia en resina del original de Juanjo Eguzabal. Sobre peana de mármol con placa identificativa. Pequeña rotura.

Medidas: 38 x 18 x 10 cm

Salida: 30 €



1441

1441 Pareja de morillos en bronce

Medidas: 25 x 38 cm

Salida: 90 €



1442

1442 Mesa de centro Napoleón III, en madera ebonizada con marquetería de latón y nácar y apliques en bronce. Con cajón en cintura y patas troncocónicas acanaladas.

Medidas: 73 x 75 x 127 cm

Salida: 1.250 €



1443

1443 Escritorio inglés davenport en madera de caoba con cuatro cajones y tapa abatible con cuero verde

Medidas: 81 x 60 x 59 cm.

Salida: 400 €



1444

1444 Pareja de candelabros en bronce y mármol estilo Louis Philippe. Siglo XX.
Medidas: 55 cm de alto.
Salida: 400 €



1445

1445 Pareja de candelabros de seis luces con figuras de niños. Realizados en bronce con patina medalla y oro al mercurio. Reposan sobre bases en mármol negro y verde veteado, conservan los apagavelas. Francia s. XIX
Medidas: 66 cm
Salida: 900 €



1446

1446 Sinfonier en caoba de ocho cajones el primero simulando cornisa. Tapa de mármol cambiada. Siglo XIX
Medidas: 117 x 70 x 35 cm
Salida: 300 €



1447

1447 Cómoda fernandina abombada en madera de caoba y palisandro con marquetería de latón. Dos figuras de aves flanquean los tres cajones centrales. El cajon superior de forma convexa esta simulado al igual que el inferior en forma de zócalo con los pies semicirculares integrados. Tapa de madera
Medidas: 109 x 134 x 65 cm
Salida: 900 €



1448

1448 Vajilla Tognana Alhambra Made in Italy 70 piezas con ribete dorado. Consta de sopera, ensaladera, 2 fuente redonda, 1 fuente oval, 2 rabaneras y 3 salseras; 12 platos hondos, 24 llanos, 12 de postre y 12 de pan.

Salida: 200 €



1449

1449 Muñeca de plástico. Mariquita Pérez, años 40, modelo clásico. Mal estado.

Altura: 43 cm

Salida: 80 €



1450

1450 Muñeca bebé con cabeza de porcelana. Con cabello corto modelado y pintado, y vestido original. Boca entreabierta con dos dientes y ojos durmientes. Probablemente alemana, siguiendo el modelo Borgfeldt Baby Bo Kaye doll, ca. 1925. Marcas en la nuca: "2050 B.O."

Altura: 40 cm

Salida: 75 €



1451

1451 Jarrón con tapa en porcelana azul cobalto y metal dorado, S. XX.

Altura: 43 cm

Salida: 60 €



1452

1452 Velón electrificado en latón.

Altura: 92 cm

Salida: 80 €



1453

1453 Una mesita estilo Luis XVI con tapa de mármol.

Medidas: 45 x 60 x 60 cm

Salida: 50 €



1454

1454 Mesa baja en bronce con tapa de mármol.

Medidas: 44 x 49 x 51 cm

Salida: 30 €



1454A

1454A Busto de mujer africana en madera rojiza. Tocado en la cabeza, lóbulos pronunciado en las orejas y trenzado al cabello. Adornos en la frente y pómulos. Pechos desnudos igualmente con adornos. Collar trenzado que desciende

Medidas: 41 cm

Salida: 35 €



1455

1455 Relieve busto en bronce dorado enmarcado S. XVII-XVIII
Medidas: 12 x 10 cm
Salida: 150 €



1456

1456 *Interpretaciones de Degás y Tamayo*
Pareja de esmaltes realizados sobre obras de Edgar Degás y Rufino Tamayo. Enmarcados.
Medidas: 11 x 9,5 cm
Salida: 50 €



1457

1457 Mariposas
Medidas: 27 x 27 cm
Salida: 65 €



1458

1458 Bolígrafo Inoxcrom en plata modelo Sirocco con caja original
Medidas: 13,5 cm
Salida: 100 €



1459

1459 Bolígrafo Golden Viking Baño En Oro 14 K con estuche original
Medidas: 12,7 cm
Salida: 35 €



1460

1460 Pluma y bolígrafo con escudo
Salida: 35 €



1461

1461 Quesera en porcelana con decoración pintada y borde perlado en plata hacia 1900
Medidas: 8 x 19 cm
Salida: 70 €



1462

1462 Espejo de tocador en bronce y mango tallado
Medidas: 26 x 12 cm
Salida: 120 €



1463

1463 Mesa de comedor en madera patinada sobre doble fuste tallado con hojas de acanto. Desperfectos.
Medidas: 78 x 95 x 199 cm
Salida: 40 €



1464

1464 Mesa velador en madera de caoba con aplicaciones de bronce y tapa de cristal.
Medidas: 81 x 70 x 122 cm
Salida: 200 €



1465

1465 Pareja de botellas esencieros y tarro en cristal tallado y tapones en plata con motivos romanos

Peso 196 gr

Medidas: 15 cm

Salida: 180 €



1466

1466 Palmatoria en plata de estilo neogótico con punzón de Rovira Barcelona

Peso 351 gr

Medidas: 37 x 8 x 13 cm

Salida: 250 €



1467

1467 Ciervos

Figura de tres ciervos en jade. Faltas.

Altura: 18 cm

Salida: 75 €



1468 (abierto)

1468 Joyero chino con herrajes en metal y placas de jade

Medidas: 18 x 14,5 x 11 cm

Salida: 60 €



1468



1469

1469 Consola estilo Luis XVI en madera ricamente tallada y dorada, con representación de motivos vegetales y geométricos. Tapa de mármol. Faltas.

Medidas: 94 x 46 x 110 cm

Salida: 450 €



1470

1470 Consola aparador en madera patinada con cajón y patas talladas.

Medidas: 105 x 50 x 170 cm

Salida: 125 €

1471 Lote de dos floretes y espada.
Salida: 150 €



1471



1472



1473

1472 Daga con funda metálica
Medidas: 26 cm
Salida: 20 €

1473 Daga Kukri
Medidas: 41 x 9 cm
Salida: 60 €



1474

1474A *Moliendo cereal*
Talla en madera de ébano.
Arte africano.
Medidas: 38 cm
Salida: 30 €

1474B Guerrero africano
con larga lanza en toda su
altura. Madera de color
negro y peana
Medidas: 47 cm
Salida: 30 €



1574A



1474B



1475

1474 Daga Jambiya
Medidas: 23 x 17 cm
Salida: 50 €

1475 Lámpara de
sobremesa en bronce
Medidas: 50 cm
Salida: 40 €



1476

1476 Pareja de mesillas con puerta y baldas en madera de nogal. Años 50
Medidas: 69 x 67 x 37 cm
Salida: 90 €



1477

1477 Pareja de sillas con respaldo en madera tallada.
Medidas: 107 x 45 x 46 cm.
Salida: 200 €



1478

1478 Dos jarroncitos en opalina con decoración pintada
Medidas: 20 cm
Salida: 20 €



1479

1479 Cruz copta en broce plateado siglo XX
Medidas: 22 x 12 cm
Salida: 50 €



1480

1480 Pareja de candeleros isabelinos en bronce
Medidas: 20 x 12 cm
Salida: 40 €



1481

1481 Almirez en bronce S. XVIII, con grieta.
Medidas: 7 x 12 cm
Salida: 40 €



1482

1482 Pareja de candeleros en plata con pie hexagonal y alma de madera
Medidas: 18 cm
Salida: 100 €



1483

1483 Brasero de mesa en bronce
Medidas: 13 x 25 cm
Salida: 20 €



1484

1484 Pequeño aparador alfonsino en madera de nogal con espejo y copete. Se usaba como botellero
Medidas: 154 x 74 x 41 cm
Salida: 300 €



1485

1485 Pareja de aparadores modernistas ingleses en roble con herrajes en cobre. Con marca de mueblista Waring et Gillow hacia 1900
Medidas: 138 x 136 x 51 cm
Salida: 600 €



1485



1486

1486 Mesa china en madera y rejilla de ratán
Medidas: 48 x 192 x 83 cm
Salida: 950 €



1487

1487 Banco chino con tres cajones
Medidas: 45 x 138 x 42 cm
Salida: 350 €



1488

1488 Lote de objetos de plata
peso 783 gr.
Salida: 450 €



1489

1489 Lámpara de techo Art-Decó
en latón y cristal
Salida: 150 €



1490

1490 Sillón chino de bambú
Medidas: 89 x 48 x 35 cm
Salida: 190 €



1491

1491 Consola china de media luna en bambú
Medidas: 85 x 50 x 101 cm
Salida: 225 €



1492

1492 Mesa de altar tibetano en madera
tallada lacada en rojo.
Medidas: 84 x 81 x 35 cm
Salida: 450 €



1493

1493 Plato en porcelana japonesa

Medidas: 31 cm

Salida: 30 €



1494

1494 Bandeja en alpaca

Medidas: 49 x 31 cm

Salida: 40 €



1495

1495 Plato en porcelana francesa con motivos orientales

Medidas: 29 cm

Salida: 30 €



1496

1496 Arlequín

Marioneta en barro

Medidas: 45 cm

Salida: 100 €



1497

1497 Seis cucharas y seis tenedores en plata punzón V.Pérez 1880 Madrid Villa y Corte.

Peso 862 gr.

Salida: 500 €



1498

1498 Pequeña capilla de

viaje con estuche en piel.

Medidas: 18 x 11 cm

Salida: 60 €



1499

1499 Baúl antiguo con refuerzos de madera

Medidas: 51 x 101 x 50 cm

Salida: 50 €



1500

1500 Arquilla

Realizada en madera de nogal y taracea de diferentes maderas formando dibujos geométricos. .Cerradura y asas laterales en hierro y tachuelas en latón .Siglo XVIII

Medidas: 30 x 50 x 30

Salida: 400 €



1501

1501 Pareja de jarrones japoneses Satsuma.
Altura: 25 cm
Salida: 100 €



1502

1502 Gran abanico Mil caras filipino decoración pintada y madera de sándalo tallado.
En abaniquera.
Medidas: 40 x 73 cm
Salida: 650 €

1503 Pequeña bandeja cuadrangular de plata con ala cincelada. Punzonada. 187 grm
Medidas: 24 x 18 cm
Salida: 100 €



1503



1504

1504 Silla oriental de estudiante en madera lacada. Motivos tallados y calados en respaldo y asiento.
Medidas: 82 x 43 x 33 cm.
Salida: 250 €



1505

1505 Pareja de consolas chinas en forma de media luna en madera lacada con decoración en cintura calada y dorada.
Medidas de cada mesa: 82 x 118 x 59 cm.
Salida: 1.100 €



1506

1506 Panel de tracería oriental en madera tallada y calada.
Medidas: 160 x 56 cm
Salida: 300 €



1507

1507 Pareja de candeleros en cerámica con palomas. Con faltas.
Altura candelero: 8 cm
Salida: 40 €



1508

1508 Pie de lámpara de vidrio en forma de pez.
Altura: 25 cm
Salida: 30 €



1509

1509 Conjunto de cuatro licoreras en vidrio incoloro con embocaduras de plata.
Altura mayor: 34 cm
Salida: 120 €



1510

1510 Baúl con alma de mimbre. Baldas interiores, y recubierto en cuero negro y marrón.
Medidas: 70 x 55 x 100 cm
Salida: 35 €



1511

1511 Brasero de copa en latón S. XX
Medidas: 54 x 54 cm
Salida: 120 €



1512

1512 Mesilla estilo Luís XVI en madera de caobilla patinada con dos cajones y tapa abatible
Medidas: 75 x 38 x 61 cm
Salida: 70 €



1513

1513 Mesilla con dos puertas que apoyan sobre pies en forma de liras. Asas en cerámica en los laterales
Medidas: 77 x 43 x 46 cm
Salida: 100 €



1514 (lote de 2)

1514 Pareja de mesillas con dos cajones.
Medidas: 61 x 47 x 28 cm
Salida: 40 €



1515

1515 Mantel de hilo con trabajo de deshilado Lagartera con seis servilletas.

Medidas: 100x 100 cm

Salida: 50 €



1516

1516 Mantel Lagartera en hilo bordado

Medidas: 105 x 105 cm

Salida: 40 €



1517

1517 Mantel en hilo con bordado y filtré

Medidas: 240 x 140 cm

Salida: 120 €



1518

1518 Dos manteles individuales Lagartera con 4 servilletas

Medidas: 50 x 34 cm y 46 x 34 cm

Salida: 30 €

1519 Mantón rosa

pequeño bordado

Medidas: 80 x 80 cm más

flecos 20 cm

Salida: 40 €



1519

1520 Traje antiguo de gala infantil

Salida: 50 €



1520



1521

1521 Mesilla cilíndrica en caoba y tapa de mármol con rotura. Aplicacion en bronce. Francia siglo XIX.

Medidas: 65 x 40 cm

Salida: 200 €



1522

1522 Tocador francés en palo rosa y amaranto con marquetería de época Napoleón III, estilo Luis XVI

Medidas: 74 x 80 x 43 cm

Salida: 400 €



1522 (abierto)



1523 (lote de 2)

1523 Pareja de marcos en color de caoba con láminas.
Medidas: 70 x 100 cm
Salida: 200 €



1524

1524 Espejo modernista en marquetería
Medidas: 67 x 76 cm
Salida: 150 €



1525

1525 Mueble perchero Alfonsino en madera de nogal con espejo y paragüero. Con cuarterones al frente y copete escultórico, ca. 1900.
Medidas: 229 x 26 x 87 cm
Salida: 150 €



1526

1526 Armario de comedor de estilo holandés en madera de raíz de dos cuerpos. Parte alta con dos puertas y cajones en el interior. La parte baja consta de dos medios cajones y dos enteros.
Salida: 450 €



1527

1527 Rosario en plata y nácar con pequeñas medallas.
Medidas: 41 cm
Salida: 50 €



1528

1528 Rosario realizado en plata y nácar. Trabajo de filigrana
Medidas: 51 cm
Salida: 70 €



1529

1529 Rosario de plata con medalla de la virgen del Sagrario de Toledo corona y rodeada de Àngels.
Medidas: 51 cm
Salida: 70 €



1530

1530 Vaciabolsillos en cristal
Medidas: 10 x 13 cm
Salida: 35 €



1531

1531 Tres botes en cristal en cristal tallado con tapas de plata
Medidas: 18 cm
Salida: 125 €



1532

1532 Centro en cristal tallado
Medidas: 9 x 20 cm
Salida: 50 €



1533

1533 Mesa de alas
Medidas: 75 x 28 x 85 cm. Abierta 163 x 85 cm
Salida: 200 €



1534

1534 Mesa de centro Biedermeier con alas. Transformada
Medidas: 60 x 90 x 70 cm
Salida: 180 €



1535

1535 Cubertería en plata de doce servicios 108 piezas. Consta de 12 tenedores, 12 cucharas, 12 cuchillos, 12 tenedores pescado, 12 palas, 12 tenedores postre, 12 cucharas postre, 12 cuchillos postre, 12 cucharillas café y 8 cubiertos de servir. Peso sin cuchillos 4.178 gr.
Salida: 2.500 €



1536

1536 *Alegoría nacimiento de río*

Reloj de sobremesa en bronce. Una mujer recostada recoge con una concha el agua que mana de un cántaro tumbado. Sobre base de mármol blanco. Falta péndulo y campana. Francia siglo XIX.
Medidas: 36 x 32 x 16 cm.

Salida: 300 €



1537

1537 Brasero de copa en latón con tarima en madera de nogal
Medidas: 35 x 105 cm

Salida: 150 €



1538



1539

1538 Mesilla estilo Luis XVI en madera de caoba y aplicaciones de latón. Francia siglo XIX

Medidas: 90 x 42 x 42 cm

Salida: 200 €



1540



1540 (lateral)



1541

1540 Copa de bronce dorado siguiendo en el modelo realizado por Claude Ballin (1615 - 1678) para el Palacio de Versalles. Asas con cabezas de Jano y cabezas de jabali. El collar está decorado por hojas de roble y conchas. La base de sección cuadrada se decora con hojas de roble y bellotas. Gran Tour.

Época 1900

Medidas: 41 x 30 x 22 cm

Salida: 700 €

1541 Jarrón tallado en cristal de Bohemia

Salida: 40 €

1541A Dos pitilleras en plata punzonada. Peso 211 gr.

Medidas: 8 x 7,5 cm

Salida: 60 €



1541A



1539

1539

1539

1539 Mesa de comedor modernista con doce sillas en roble con marca de mueblista Waring et Gillow Hacia 1900. Con alargues la medida total es de 3,76 m x 130 cm

Medidas: 80 x 148 x 130 cm cerrada

Salida: 600 €



1542

1542 Cabeza tallada en ónix

Altura: 18 cm

Salida: 70 €



1543

1543 Crucifijo de San Damiano en porcelana

modelo bizantino o ruso

Medidas: 24 x 18 cm

Salida: 50 €



1544

1544 *LEÇON DE DANSE*

Escultura de bronce representando mujer bacante, tocando una pandereta, en actitud de danza, con túnica al viento, acompañada de niño desnudo en la misma actitud tocando platillos. Peana de bronce con relieves vegetales, a su vez sobre otra peana doble de mármol negro veteado. Medidas: 55 x 22 cm

Salida: 500 €



1545

1545 Obelisco en cristal, con golpe en esquina

Salida: 60 €



1546

1546 Escritorio en caoba estilo Luis XV con tapa curva, el interior con tres cajones en madera de arce y cajón en cintura. Altílo con tres cajones. Francia S. XIX

Medidas: 107 x 113 x 50 cm

Salida: 250 €



1547

1547 Buró cilindro estilo Luis XVI con persiana. Modelo femenino para dormitorio. consta de altílo de dos cajones y cajón en cintura sobre patas fuseles acanaladas y bandeja en la parte baja. Aplicaciones y tiradores en latón y bronce. Realizado en caoba. Francia época Napoleón III, .

Medidas: 111 x 52 x 34 cm

Salida: 650 €



1548

1548 Tres medallas primera Caballeros del San Juan de Dios en plata y esmalte. Segunda Caballeros del Monasterio de Yuste en plata y esmaltes y tercera Universidad Católica Santa María 1962 plata y plata dorada
Salida: 350 €



1549

1549 Juego de tenedores y cuchillos de postre en plata, incluyen estuche
Medidas: 27 x 19 estuche. Tenedor 14,5 cm
Salida: 60 €



1550

1550 Dos pendientes con camafeos y montura de oro
Salida: 120 €



1551

1551 Pequeña alianza y anillo con piedra roja.
Peso 2 gr.
Salida: 120 €



1552

1552 Pareja de platillos o ceniceros en estaño Art Nouveau
Medidas: 10,5 x 7 cm
Salida: 40 €



1552A

1552A Lote de plata compuesto por tres cucharones de servir, cinco cucharas y cucharillas, seis tenedores y una embucadura de botella.
Peso 1180gr.
Salida: 650 €



1552B



1552B

1552B Pareja de muebles ingleses de comedor estilo Adams S.XIX en madera de caoba tallada.
Medidas: 106 x 56 x 50 cm
Salida: 500 €



1553

1553 Reloj de bolsillo marca Longines en plata.
Medidas: 6 cm.
Salida: 100 €



1554

1554 Reloj de cabecera en cristal y bronce
Medidas: 11 x 8 x 6 cm
Salida: 120 €



1555

1555 Centro de en metal plateado
Medidas: 7 x 52 x 39 cm
Salida: 40 €



1556

1556 Cabeza ritual hueca de bronce africano.

Representa rostro, con la boca abierta, mostrando dentadura, en actitud sonriente, con adorno de perilla en el mentón y circular en relieve en ambos pómulos y frente. La cabeza está coronada por calquete en el que se apoya figura arrodillada que apoya sus manos en una especie de prominencias a modo de cornamenta
Medidas: 39 x 24 cms.
Salida: 450 €



1557

1557 Jarra de porcelana con decoración dorada
Medidas: 22 cm
Salida: 20 €



1558

1558 Banco de carpintería en madera patinada en blanco.
Medidas: 82 x 56 x 222 cm
Salida: 60 €



1559

1559 Silla en madera patinada con asiento de enea.
Medidas: 85 x 40 x 38 cm
Salida: 20 €



1560

1560 Alfombra de nudo español en tonos beige y salmón con nueve medallones centrales. Gastada.
Medidas: 310 x 250 cm
Salida: 200 €



1561

1561 Cabecero y piecero en madera de haya.
Medidas cabecero: 109 x 113 cm
Salida: 45 €



1562

1562 Cabecero y piecero en madera patinada. Desperfectos.
Medidas: 109 x 120 cm
Salida: 50 €



1563

1563 Pequeña mesa auxiliar de consulta en metal y fornica. Años 60.
Medidas: 67 x 40,5 x 60 cm
Salida: 75 €



1564



1564

1564 Pareja sillones tapizados en gris, de estructura metálica. Años 60
Medidas: 85 x 53 x 54,4 cm
Salida: 60 €



1565

1565 Pareja de sillones en metal y simil cuero.
Medidas: 80 x 53 x 56 cm
Salida: 40 €



1566



1566

1566 Pareja de descalzadoras tapizadas
Medidas: 69 x 68 x 66 cm
Salida: 75 €



1567

1567 Mesa de estudio en madera, de estilo provenzal francés. Para adosar con retranqueo para librar columna en el lateral derecho.
Medidas: 72 x 52 x 150 cm
Salida: 30 €



1568

1568 AITLINGER, Michaelis.- De rebus Belgicis, in Belgio Consultatum. Segoviae Sylva. Rex Philipus....

Grabado en blanco y negro con mancha de humedad en parte superior que apenas afecta

Medidas: 22 x 8 cm

Salida: 100 €



1569

1569 *Romische soldaten. Roman soldiers*
CARAVAGGIO / FRENCH

Grabado en blanco y negro. Buena conservación Druck u Verlag v. A. H. Payne Leipzig u Dresden Siglo XIX

Medidas: 13 x 17 cm

Salida: 50 €



1570

1570 *Wolsey at Leicester Abbey (Henry VIII)*

COPE, C.W. / GREATBACH, W.-

Grabado en blanco y negro. Buena conservación. London Virtue

Medidas: 19,5 x 24 cm

Salida: 50 €



1571

1571 *Granada Patio de los Leones*

Grabado en color en passepartout .

Buena conservación

Medidas: 10 x 14 cm

Salida: 80 €



1572

1572 *Vision de St. Francis . Landscape. Christ dearing his cross*

DOMENICHINO / CRAIG, W.H. / HEATH

Tres grabados en color en la misma plancha

Marquis of Statford's Collection London

Salida: 70 €



1473

1573 *Fuente de Cibeles y entorno, Madrid*

Grabado coloreado. Siglo XIX

Medidas: 14 x 10 cm

Salida: 80 €



1574

1574 *Paso del Canal Imperial (Río Jalón)*
PARCERISA

Grabado coloreado. Buena conservación 1844-

Medidas: 16 x 22 cm

Salida: 75 €



1575

1575 *The bridge of Toledo*

ROBERTS, D y GOODALL, E.-

Grabado original blanco y negro Muy buena conservación. Siglo XIX

Medidas: 17 x 25 cm

Salida: 75 €



1576

1576 *Timon and Flavius (Timon of Athens)*

VALLIS, H. / COUSEN, C.-

Grabado en blanco y negro. Buena conservación. London Virtue

Medidas: 20 x 25 cm

Salida: 60 €

SESIÓN de LIBROS 30 de octubre a las 12 horas

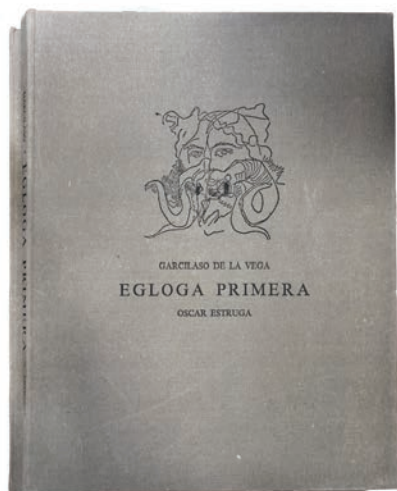

2001

2001 VEGA, Garcilaso de la y ESTRUGA, Oscar.- Egloga Primera. Con doce aguafuertes, puntassecas y aguastintas directamente realizadas sobre la plancha por Oscar Estruga. Introducción de Rafael Pérez Delgado. Pags 48 . Carpeta tela editorial Edición numerada de 225 ejemplares. Madrid Arte y Bibliofilia 1978
Medidas: 46 x 34 cms
Salida: 750 €

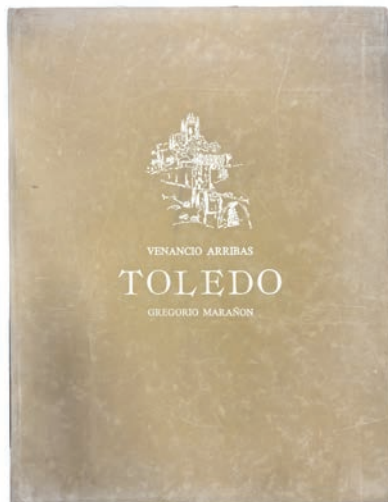

2002

2002 MARAÑÓN, Gregorio / ARRIBAS, Venancio.- Toledo. Con 10 puntassecas y aguatinas originales en colores de Venancio Arribas. Introducción de Rafael Pérez Delgado. Pags 48. En rama 10 grabados firmados y numerados por el artista Carpeta símil terciopelo editorial Edición numerada de 220 ejemplares. Madrid Arte y Bibliofilia Colección Tiempo para la Alegría 1981
Medidas: 51 x 39 cm
Salida: 2.000 €



2003

2003 QUEVEDO, Francisco de.- El pupilaje del Dómine cabra. Con 10 litografías originales en colores, directamente realizadas sobre piedra, dos aguafuertes e introducción por Luis García Ochoa. Transición final por Rafael Casariego
Pags 52 Carpeta tela editorial Edición Numerada Madrid Arte y Bibliofilia Colección Tiempo para la Alegría 1979
Medidas: 40 x 52
Salida: 800 €



2004

2004 MACHADO, Antonio y REDONDELA, Agustín.- Caminos. Con una colección de 14 litografías originales directamente realizados sobre la plancha por Redondela
Pags 56 Tela 14 litografías firmadas y numeradas por el artista Edición numerada Ejemplar de colaborador Muy buena conservación Madrid Arte y Bibliofilia Colección Tiempo para la Alegría
Medidas: 53 x 41 cm
Salida: 1.200 €



2005

2005 ESCUDER, Juan Francisco.- Relación histórica y panegírica de las Fiestas que la ciudad de Zaragoza dispuso, con motivo del Decreto, en que la Santidad de Inocencio XIII concedió para todo este Arzobispado, el Oficio propio de la Aparición de Nuestra Señora del Pilar, en el de la Dedicación de los Santos Templos del Salvador y del Pilar, y la consagra y dedica a la protección de la misma Imperial, Augusta, muy noble y muy Leal Ciudad, en su ilustrísimo Ayuntamiento, Don Juan Francisco Escuder, su Alguazil Mayor perpetuo, por S.M.
Con Licencia: En Zaragoza: Por Pasqual Bueno, Impresor de su Magestad, de la Ciudad, y del S. Tribunal.
Pergamino con cierres de lacería 3 hojas cortas de margen pero sin afectar texto Grabado Buena conservación en general Zaragoza Pasqual Bueno 1724
Medidas: 14 x 20 cm
Salida: 850 €

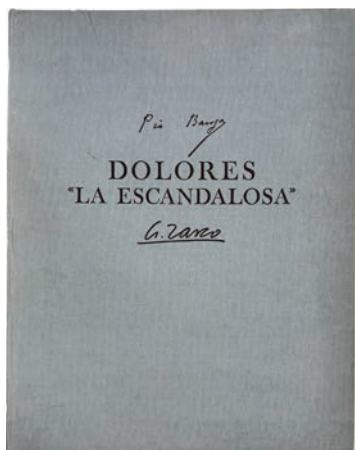

2006

2006 BAROJA, Pío y ZARCO, A.- Dolores "La escandalosa". Con una colección dedoce aguafuertes originales directamente realizados sobre la plancha por A. Zarco. 12 aguafuertes de A. Zarco Carpeta Tela Muy buenaconservación En rama Edición numeradaMadrid Arte y Bibliofilia Co- lección Tiempo para la Alegría 1976 Medidas:40 x 52 cm
Salida: 800 €

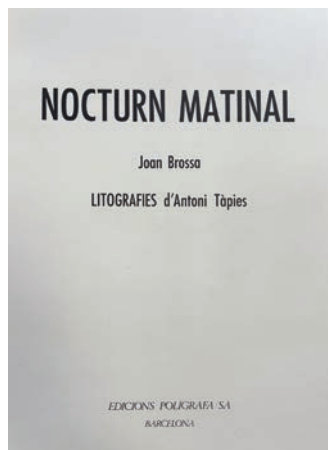

2007

2007 BROSSA, Joan y TAPIES, Antoni.- Nocturna matinal. Litografies d' AntoniTapies. Pags 76 . En rama Cubiertas originales diseñadas por el artista y camisetela editorial Papel cartulina de hilo Sumamente ilustrado, con 8 litografías y unaguafuerte Edición numerada de 1100 ejemplares firmados por el artista y el autorSoberbia caja de resguardo, ideada por ambos, en arpillera teñida y decoradaMuy buena con- servación Barcelona Polígrafa 1970 Número 299 Medidas:45 x 53 cm
Salida: 600 €

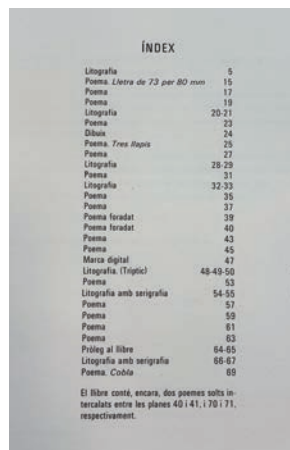

2007



2008

2008 CLAVO, Javier.- Madrid en los grabados de Javier Clavo. 16 grabados originalesfirmadas por el autor. Textos de varios autores. Pags 76 Plena piel con ruedas doradas en los planos y escudo en la tapa. Estuche en tela y piel 16 grabados originales y numerosas viñetas. En rama Ejemplar, numerado Muy buena conservación. Madrid Hispánica de Biliofilia 1980 Medidas: 40 x 50 cm
Salida: 1.000 €

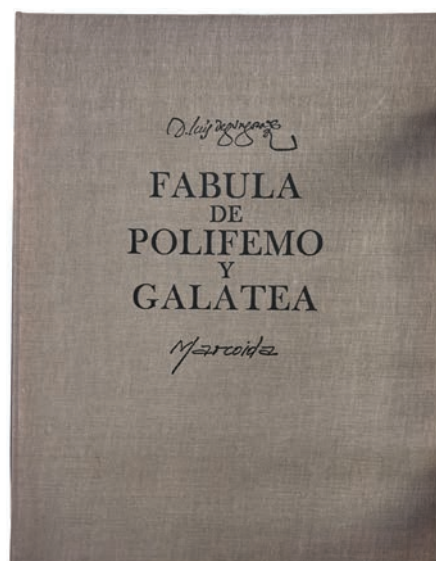

2009

2009 GONGORA, Luis de y MARCOI- DA.- Fábula de Polifemo y Galatea. Con una colección de 12 aguafuertes y puntas secas originales directamente realizados sobre la plancha de Marcoida. Introducción por Jose María Ballester. Pags 44+8 . Carpeta tela editor- ial 12 aguafuertes en negro y color firmados y numerados por el artista Edición numerada de 220 ejemplares Muy buena conservación Madrid Arte y Bibliofilia 1976 Colección Tiempo para la Alegría 1976 Medidas:40 x 52 cm
Salida: 650 €

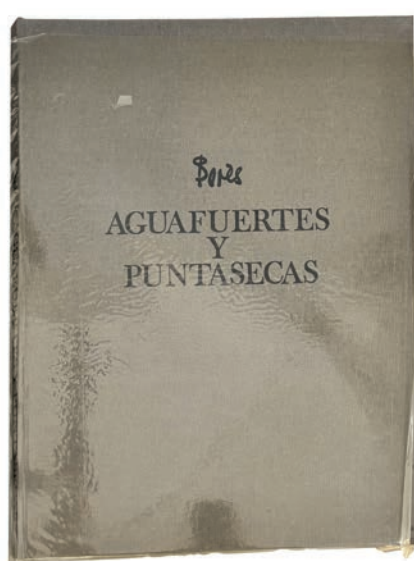

2010

2010 HIERRO, José / BORES.- Bores. Aguafuertes y puntasecas. Colección de diez grabados originales directamente realizados sobre la plancha por el pintor. Intoducción y texto por José Hierro. 10 grabados prote- gidos por hojas en blanco. Tela buena con- servación Ejemplar numerado 157/195. Madrid Arte y Bibliofilia Colección Tiempo para la Alegría 1978 Medidas:40 x 52 cm
Salida: 900 €



2011

2011 LOPE DEVEGA, Félix y BA- RAJAS, Andrés.- Sonetos. Con una colección de doce aguafuertes originales realizados sobre la plancha por Barajas Pags 52 Tela 12 aguafuertes firmados y numerados a lápiz Dedicatoria manuscrita del artista Edición numerada Muy buena conservación Madrid Arte y Bibliofilia Colección Tiempo para la Alegría 1978 Medidas:40 x 52 cm
Salida: 1.200 €

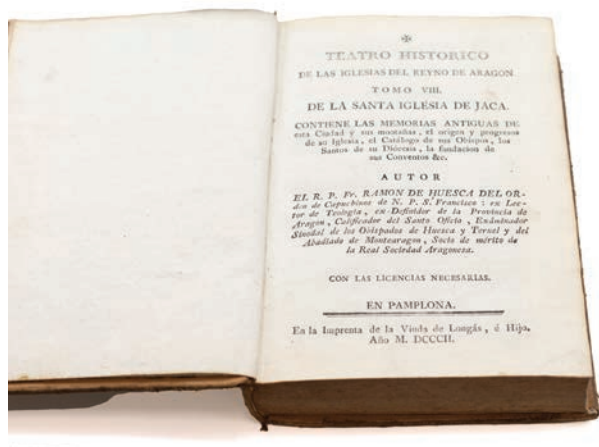

2012

2012 HUESCA, Ramón de. - Teatro histórico de las iglesias del Reino de Aragón. Tomo VIII. De la Santa Iglesia de Jaca. Contiene las memorias antiguas de esta ciudad y sus montañas, el origen y progresos de su Iglesia, el Catálogo de sus Obispos, los Santos de su Diócesis, la fundación de sus Conventos. Autor el P. P. Fr. Ramón de Huesca del Orden de Capuchinos de N. S. P. San Francisco, Ex Lector de Teología, ex Definidor de la Provincia de Aragón, Calificador del Santo Oficio, Examinador Sinodal de los Obispos de Huesca y Teruel y del Abadiado de Montearagón, Socio de Mérito de la Real Sociedad Aragonesa. Pags XIX+519. Piel de época bien conservada. Pamplona Viuda de Longás e Hijo 1802. Medidas: 15 x 21 cm
Salida: 250 €



2013

2013 ARBIOL, Antonio. - Los terceros hijos del humano Serafin, la venerable y esclarecida Orden Tercera de Nuestro Seráfico Patriarca San Francisco. Referente sus gloriosos principios, Regla, Leyes, Estatutos y Sagrados Ejercicios, sus grandes excelencias, Indulgencias, y Privilegios Apostólicos, conforme a los novísimos Decretos del Santo Pontífice Inocencio Underimo, y las vidas prodigiosas de sus más principales Santos y Santaa, para consuelo y aprovechamiento de sus amados Hermanos. Segunda impresión corregida en algunas cosas, en otras muchas ilustrada con Decretos Apostólicos, especialmente con los del Sumo Pontífice Inocencio Duodezimo, con los cuales han tomado punto cierto las grandes Indulgencias de la Estación del Santísimo Sacramento y del Exercicio Santo del Via Crucis. Por su autor el R. P. Fr. Antonio Arbiol, de la Regular Observancia de Nuestro Seráfico Padre San Francisco, Letor dos vezes Iubilado, Examinador Sinodal del Arçobispado de Zaragoza, Calificador del Santo Oficio, y Padre de Provincia en la Santo de Aragón... Pergamino de época Ligera humedad Buena conservación en general Zaragoza Manuel Román 1706. Medidas: 15 x 20 cm
Salida: 160 €

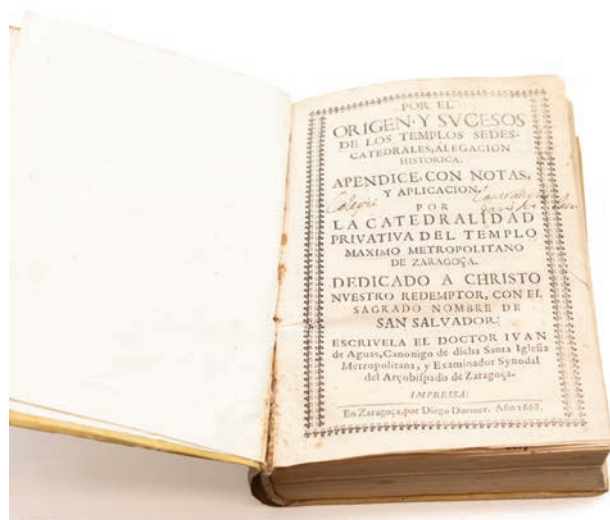

2014

2014 AGUAS, Juan de. - Por el origen y sucesos de los templos sedes catedrales, alegación histórica, Apéndice con notas y aplicación. Por la catedralidad privativa del templo máximo metropolitano de Zaragoza. Dedicado a Christo nuestro Redemptor, con el sagrado nombre de San Salvador. Escrivela el Doctor Ivan de Aguas, Canonigo de dicha Santa Iglesia Metropolitana, y Examinador Synodal del Arçobispado de Zaragoza Pergamino de época Unica edición Palau 3419 Zaragoza Diego Dormer 1668 PVP 600 EUR Medidas 12 x 20 cm
Salida: 600 €

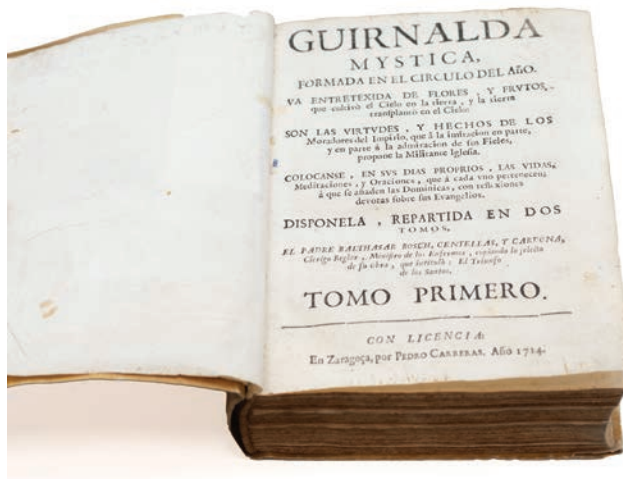

2015

2015 BOSCH CENTELLAS y CARDONA, Balthasar. - Guirnalda Mystica formada en el círculo del año. Va entretejida de flores y frutos que cultivó el Cielo en la Tierra, y la tierra transplantó en el cielo. Son las virtudes y hechos de los Moradores del Impirio que a la imitación en parte, y en parte a la admiración de sus fieles, propone la militante Iglesia. Colocanse en sus días propios, las Vidas, Meditaciones y Oraciones, que a cada uno pertenecen; a que se añaden las Dominicas, con reflexiones de notas sobre sus Evangelios. Tomo Primero. Pergamino de época Lámina fotográfica. Zaragoza Pedro Carreras 1714 Medidas: 14 x 19 cm
Salida: 200 €

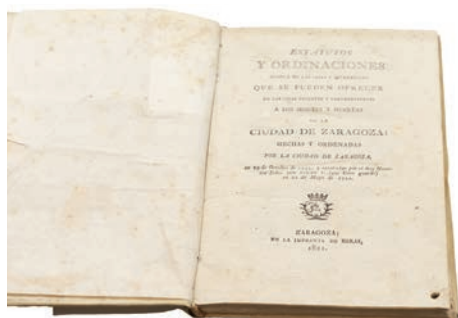

2016

2016 ZARAGOZA.- Estatutos y Ordenaciones acerca de las lites y diferencias que se pueden ofrecer en las cosas tocantes y pertenecientes a los Montes y uertas de la ciudad de Zaragoza: hechas y ordenadas por la Ciudad de Zaragoza en 29 de Octubre de 1593 y aprobadas por el Rey Nuestro Señor Don Felipe V (que Dios guarde) en 22 de Mayo de 1722.

Pergamino a la romana Caligrafiado en lome-
ra Taladro haber estado cerrado en esquina inferior.

Zaragoza Imprenta de Heras 1821

Medidas: 14 x 20 cm

Salida: 200 €

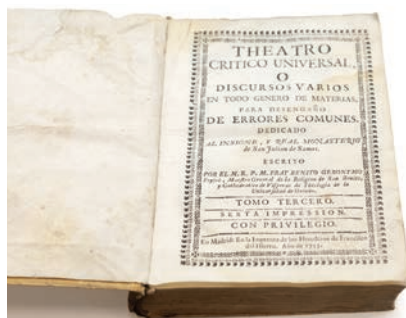

2017

2017 FEYJOO, Fray Benito Geronymo.- Theatro critico univeral, o discursos varios en todo género de materias, para desengaño de errores comunes. Dedicado al insigne y real monasterio de San Julian de Samos. Tomo Tercero. Sexta impression

Pergamino de época con pequeña pérdida lámina con

modelos geométricos Ligeras manchas de humedad antigua que no impiden lectura Buena conservación en general

Madrid Imprenta de los Heredros de Francisco del Hierro 1753

Medidas: 14 x 20 cm

Salida: 70 €

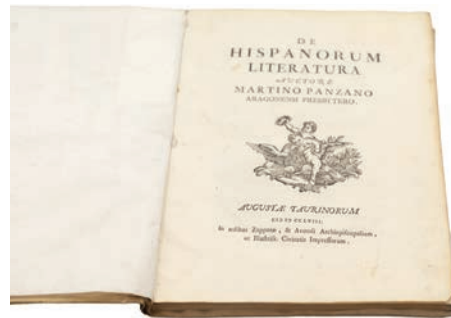

2018

2018 PANZANO, Martino.- De hispanorum literatura. Auctore Martino Panzano, Aragonensi Presbytero Pergamino de época bien conservada viñeta con portada Palau 211631 Augustae Taurinorum (Turini) In aedibus Zappatae - Avondi Archiepiscopatum, ac Illustris. Civitatis Impressotum 1758 1ª edición

Medidas: 20 x 26 cm

Salida: 250 €



2019

2019 DICASTILLO, Miguel de.- Aula de Dios, Cartuxa Real de Zaragoza, fundación del Excelmo Príncipe Don Fernando de Aragón, su Arzobispo. Describe la vida de sus monjes, acusa la vanidad del siglo, acuerda las memorias de la muerte. En las esengañadas plumas de Teodoro y Silvio. Antes escrita por el Padre Don Miguel de Dicastillo, Monge Cartuxo, hijo de esta Real Casa. Y aora nuevamente añadida y aumentada por otro Monge de la misma Cartuxa. Con una selva de las penas de Christo Nuestro Señor, sacadas del venerable Padre D. Iuan Lanspergio, Monge de esta Sagrada Religión. Debaxo la Real y Soberana Protección del Serenissimo Señor, el Señor D. Iuan de Austria, insigne protector de esta Sagrada Orden, y singular favorecedor de esta Real Casa Pergamino de época Lomera rotulada Algunas manchas del tiempo y de humedad antigua en pocas hojas que no impiden lectura Zaragoza Pasqual Bueno 1679

Medidas: 14 x 21 cm

Salida: 400 €



2020

2020 FEYJOO, Benito Geronymo.- Theatro critico universal o discursos varios en todo género de materias para desengaño de rrores comunes, dedicado al Illustrissimo y Reverendissimo Señor Don FR. Antonio Sarmiento de Sotomayor, Obispo electo de Jacca. Escrito por el M. R. P. M. Fr. Benito Gerónimo Feyjoo, Maestro General de la Religión de San Benito, Abad que ha sido y es al presente del Colegio de S. Vicente de Oviedo, Graduado en la Universidad de dicha ciudad, Cathedratco de Santo Thomas y de Sagrada Escritura, y actualmente de Vísperas de Theologia. Tomo Segundo. Tercera Impression. Pergamino de época Buena conservación. Madrid Imprenta Viuda Francisco del Hierro 1732

Medidas: 15 x 21 cm

Salida: 60 €

Las imágenes de los lotes del 2021 al 2108 están disponibles en nuestra página web: aragonsubastas.com

2021 EL INGENIOSO HIDALGO DON QUIJOTE DE LA MANCHA. Nueva edición crítica con el comentario refundido y mejorado y más de setecientas notas nuevas. Dispuesta por Francisco Rodríguez Marín. Siete tomos. Madrid 1927
Salida: 250 €

2022 LOPE DE VEGA. "*Novelas a Marcia Leonarda*". Publicado por Horta, Barcelona, 1947
Salida: 120 €

2023 ANTIGÜEDADES ROMANAS Tomo III y IV. ALEJANDRO ADAM. Valencia: Imprenta de Cabrerizo, 1834
Salida: 150 €

2024 ALEJANDRO DUMAS. "*El paje del duque de Saboya*". 1862. Publicaciones Ilustradas de la Maravilla. Editado en Madrid y Barcelona.
Salida: 50 €

2025 AGUSTIN CHALLAMEL ET TYPES. "*Les Français sous révolution*"
Salida: 10 €

2026 MARIANO JOSÉ LARRA. "*Obras completas de D. Mariano José Larra*". 1886. Montaner y Simon Editores. Figaro.
Salida: 140 €

2027 "Práctica e instrucción de agentes y pretendientes". Tomo Primero. Ilustrada y apoyada con leyes, decretos y reales resoluciones publicadas hasta ahora, para la expedición de toda especie de pretensiones y negocios eclesiásticos y seculares: con el método de entablarlos y seguirlos. Obra nueva en este género: muy útil, importante y casi necesaria, no solo para los agentes y pretendientes, sino también para los jueces eclesiásticos y seculares, abogados, notarios, escribanos, procuradores, y toda gente dedicada a negocios forenses. Pedro Bonet. Publicado por Imp. Don Blas Roman. Madrid, 1786 (1786). 382 pp.
Salida: 40 €

2028 GRANDVILLE. "*Scenes de la vie privée et publique des animaux*". Paris. 1842.
Salida: 800 €

2029 ALEJANDRO DUMAS. "*Black, El Capitán Richard y el Salteador*". Publicaciones Ilustradas de la Maravilla. Editado en Madrid y Barcelona, 1864.
Salida: 80 €

2030 "Examen de la Hacienda Pública de España." Tomo I. Escrito por Francisco A. Conte. Editorial: Imprenta Gaditana, a cargo de D. Enrique Otero, Cádiz, 1854. 255 pp.
Salida: 15 €

2031 EUGENIO SUE. "*Los misterios de París*". 1855.
Salida: 100 €

2032 "Palabras y sangre", Giovanni Papini. Traductor Mario Verdaguer. Editorial Apolo, Barcelona, 1949.
Salida: 5 €

2033 VIZCONDE DE CHATEAUBRIAND. "*El genio del cristianismo. Ellezas de la religión cristiana*". 1853. 2 volúmenes.
Salida: 70 €

2034 REMY DE GOURMONT "*Lettres d'un satire*". Con aguafuertes de Frans de Geetere. Publicado por Paris Editions du Siècle, 1926
Salida: 150 €

2035 QUEVEDO. *Obras completas: verso y prosa.* Editorial Aguilar. 2 tomos
Salida: 120 €

2036 Oeuvres Illustrées J. J. Rousseau. La nouvelle héliose. Les confessions. Émile. Le contrat social. Dessins par MM. T. Johannot, Baron, Staal, J. A. Beaucé. Paris, 1851.
Salida: 20 €

2037 "El Cetro de la fe ortodoxa, María Santísima, en su templo angélico y apostólico del Pilar" 1723.
Salida: 100 €

2038 "Historias eclesiásticas y seculares de Aragón en que se continúan los Annales de Çurita, y tiempos de Carlos V, con Historias Ecclesiásticas Antiguas y modernas, que hasta ahora no hay visto luz ni estampa." Tomo Primero y Tomo Segundo. Facsímil de la edición de Juan de Lanaja, Zaragoza 1622. Vincencio Blasco de Canuza. Editorial: Cortes de Aragón, Zaragoza, 1998. Rústica editorial en estuche. Muy buen estado.
Salida: 40 €

2039 MARQUES DE LOZOYA. "*Historia del arte hispánico*". 1931.
Salida: 200 €

2040 "Antonio Pérez, (El hombre, el drama, la época)". Volumen I. Gregorio Marañón. Espasa-Calpe. Madrid, 1963. 476 pp.
Salida: 5,0 €

2041 EDITORIAL CODEX. "*Historia de la Música*". 1965.
Salida: 30 €

2042 A. PALACIOVALDÉS. *Obras, novelas y otros escritos.* Editorial Aguilar. 2 tomos
Salida: 30 €

2043 PARCERISA. "*Recuerdos y bellezas de España. Aragón*". Año de publicación: 1844
Salida: 225 €

2044 PAUL JARRY. "*Etudiants et grisettes romantiques*". Publicado por Le Goupý Paris, 1927
Salida: 15 €

2045 Skizzen. Architektonische und Dekorative. Studien und Entwürfe von Otto Rieth. Tomos III & IV. Leipzig. Editado por Baumgärtner's Buchhandlung. Tomo III: 30 hojas de dibujos a mano en fototipia, cuatro de ellas a color. Tomo IV: 30 hojas de dibujos a mano en fototipia. Segunda edición revisada.
Salida: 35 €

2046 Roger Avermaete, La Gravure sur bois moderne de l'Occident. Ouvrage illustré du 239 gravures dont 177 bois originaux (230 en noir et 9 en couleurs). Paris, 1928. 330 pp.
Salida: 110 €

2047 Sánchez de Palacios, M., "Los dibujantes de España (Impresiones sentimentales de un viaje en torno del dibujo)". Enciclopedia de Formación Cultural, Madrid. 186 pp.
Salida: 10 €

2048 Historia de las Naciones (obra traducida al castellano de la edición inglesa de Hutchinson y Co. por.). BOLADERES IBERN, Guillermo de. Publicado por Casa Editorial Seguí S/ S/, Barcelona cuatro volúmenes. Estampación dorada. Hierros y dorados lomo. Profusamente ilustrado con mapas, láminas en color, tricomías y grabados en negro. Reproducciones de las más famosas obras de los maestros de la pintura. 4 vols: 524 pp-529-523-476 pp En español. Book i
Salida: 90 €

2049 Peintures Décoratives du Grand Foyer de l'Opéra par Paul Baudry de l'Institut. Notices par Edmond About. París. Editado por Armand Guérinet (Éditeur des Musées Nationaux).
Salida: 40 €

2050 Teatro Histórico Crítico de la Eloquencia Española. 5 tomos. D. Antonio de CAPMANY Y MONTPALAU. Editorial: Antonio de Sancha, Madrid, 1786
Salida: 250 €

2051 **JOSÉ MARÍA DE PEREDA. Obras completas.** Editorial Aguilar. 2 tomos
Salida: 40 €

2052 De Goncourt, E., "Querida". Colección de libros, La España Moderna, Madrid, 1992. 492 pp.
Salida: 15 €

2053 Poesía. ZORRILLA, J., "Obras completas", Tomos I y II, Librería Santarén, Valladolid, 1943.
Salida: 25 €

2054 *La novela del México colonial.* Editorial Aguilar 1964. 2 tomos
Salida: 100 €

2055 ARNOL HEIM América del sur. La vida y la naturaleza en Chile, Argentina y Bolivia.
Salida: 20 €

2056 **FRANCISCO DELICADO. "La lozana andaluza".** Ediciones Marte. Ilustra Serafín.
Salida: 50 €

2057 **OSCAR ESTRUGA. "Libro de sonetos. Antología crítica de la lírica española".** Ediciones Marte.
Salida: 35 €

2058 **GEOFFREY CHAUCER. "Los cuentos de Canterbury".** Ediciones Marte. Ilustra Aguilar Moore.
Salida: 65 €

2059 **GUY DE MAUPASSANT. Obras completas.** Editorial Aguilar. 2 tomos
Salida: 100 €

2060 *Álbum de Arte y Letras. Ejemplar del N° 1 al N° 15.*
Redactado por J.L. Pellicer, y con colaboraciones de los literatos españoles D. Benito Pérez Galdós, Leopoldo Alas, D. Eugenio Selles, Armando Palacio Valdés y D. José Yxart. 1ª Edición original en tapa dura de color rojo, con detalles y tipografía en dorado. Editorial: Revista Ilustrada, Barcelona, 1882 a 1887.
Salida: 150 €

2061 Historia. "Manifiesto que la M. N. L. y H ciudad de Zaragoza ofrece al público de los principales regocijos con que explicó su alborozo, durante la permanencia en la

misma de sus amados Soberanos al regreso del Principado de Cataluña para la Corte", Zaragoza, Edita Mariano Miedes, 1828. pp. 241.
Salida: 60 €

2062 Literatura. DE ALARCÓN, P. "El Final de Norma", Francisco Álvarez y Cª Editores, Sevilla. 4ª Ed., 1878. pp. 283.
Salida: 10 €

2063 **AMADO NERVO. Obras completas.** Editorial Aguilar 1951 2 tomos
Salida: 100 €

2064 **DICTIONNAIRE UNIVERSEL D'HISTOIRE NATURELLE.** Par M. Charles D'Orbigny. Zoología, races humanas, mamíferos et oiseaux
Salida: 120 €

2065 Arte. VV. AA. "Clásicos del arte, Tomos 1-13 y 15-22", Barcelona, Noguer-Rizzoli editores, 1970.
Salida: 100 €

2066 Catálogo de la exposición de Mobiliario Español de los siglos XV, XVI y primera mitad del siglo XVII.
Publicado por Ed. Sociedad española de amigos del arte, 1918. Contiene una pequeña introducción por Joaquín Enriquez y 32 láminas en blanco y negro.
Salida: 60 €

2067 Cancionero del Amor Antiguo. Selección de Fernando Gutiérrez González. Ilustraciones de A. Vila Arrufat. Ediciones Armiño, Editorial Gustavo Gili S. A. Barcelona, 1942.
Salida: 10 €

2068 Edmond J. Farris, "Art Students' Anatomy", Nueva York, 1961. Inglés. 159 pp.
Salida: 5,0 €

2069 Le Journal Amusant. Journal Illustré, Journal d'images, journal comique, critique, satirique, etc. Paraît le Samedi de chaque semaine. 7 enero 1888 - 29 diciembre 1888. Núms. 1636 - 1687.
Salida: 20 €

2070 Don José Caveda, "Ensayo histórico sobre los diversos géneros de arquitectura empleados en España desde la dominación romana hasta nuestros días". Publicado de Real orden. Madrid, 1848. 544 pp.
Salida: 70 €

2071 Don Angel María Terradillos, "Colección de trozos y modelos extractados de autores selectos castellanos sobre Religión, Moral, Eloquencia y Poesía", Tomo 1º-Prosa.

Cuarta edición, aumentada y corregida, 1855. 252 pp.
Salida: 15 €

2072 **FELICIEN CHAMPSAUR. "Nuit de Fete".** Publicado por Offenstadt frères, éditeurs s.d Paris
Salida: 30 €

2073 Figurale Compositionen für die Malerische Ausschmückung von Decken, Wänden, Zwickeln, Lünetten und Kunstgewerblichen Objecten Aller Art. Lichtdrucke nach Gemälden und Zeichnungen Wiener Künstler von J. Löwy, K. und K. Hof-Photograph in Wien. 2ª Serie. 60 hojas de fototipia. Viena. 1898. Editado por Anton Schroll & Co.
Salida: 20 €

2074 **R. LAVALETTE. "Historia de la literatura universal".** 1957.
Salida: 30 €

2075 *Historia Universal. CANTÚ, César.* Notablemente arreglada, corregida y anotada según los historiadores, viajeros y orientistas modernos Weber, Jacolliot, Figueir, Humbolt. y aumentada con interesantes noticias sobre trajes, armas, objetos domésticos y obras de arte de las célebres colecciones de Hottenroth, Heyden, Weiss y otros. 10 tomos. Tomo I: Génesis, Asia, Indios, Egipto, Fenicios, Persia. Tomo II: Italia, Sucesores de Alejandro, China, Guerras civiles. Tomo III: Imperio romano, 323-476 después de J.C, Desde Constantino a Augusto. Tomo IV: Imperio de Oriente y de Persia, Arabia, Mahoma, El Corán, los abasidas, Carlo Magno, China, Japón, Thibet. Tomo V: Los Carolingios, Los turcos, Cruzadas. Tomo VI: Repúblicas itálicas, De la 4ª a la 8ª cruzada. I.-
Salida: 150 €

2076 *"Les Contes Drolatiques. Illustrations en couleurs de Dubout"*
Salida: 90 €

2077 **FRANCISCO J. ORELLANA. "Orlando Furioso Poema Heroico".** Primera edición española.- Barcelona, Font y Torres Editores, 1883-1885
Salida: 120 €

2078 **GUY DE MAUPASSANT. "Pierre et Jean".** Œuvres Completes Illustrees. 1903 Paris.
Salida: 150 €

2079 **VICTOR CATALA. "Retablo".** 1944. Edición numerada e ilustrada.
Salida: 80 €

2080 VALERA. Obras completas. Editorial Aguilar 1942. 2 tomos
Salida: 100 €

2081 "The Graphic arts of great Britain". 1917.
Salida: 40 €

2082 "Los Seis Libros de la Rhetorica eclesiástica o de la manera de predicar." Fray Luis de Granada. Publicado por Imprenta de Juan Jolis y Bernardo Plá,, Barcelona (1778). 562 pp.
Salida: 20 €

2083 LOUIS BOULANGER. "Les Peintre Poete"
Salida: 45 €

2084 GUSTAVO DORE. "Spain the baron on Davillier". 1876.
Salida: 300 €

2085 HOFFMANN. "Obras completas . Cuentos fantásticos". 1847.
Salida: 120 €

2086 "Diccionario manual e ilustrado de la lengua española." Publicado por Editorial Espasa Calpe, Madrid 1927.
Salida: 10 €

2087 PAUL RICHER. "Formes exterieures du corps humain". 1890.
Salida: 120 €

2088 "Cartas Pastorales del Ilustrísimo y Reverendísimo Sr. D. Fr. Joseph Antonio de S. Alberto, Arzobispo de la Plata. Se dirige la primera á sus Diocesanos. La segunda á todos sus Curas. y la tercera a nuestro Santísimo Padre Pío VI." Editorial: Imprenta Real, 1793. 290 pp.
Salida: 60 €

2089 "Conceptos y reflexiones sobre diversos sujetos de religión y de moral : Tomo tercero." Por el R.P. Bourdaloue, de la Compañía de Jesús, en Milán. 1740. 455 pp.
Salida: 30 €

2090 "Dirección general de cartas en forma de diccionario para escribir a todas las ciudades, villas, lugares, aldeas, monasterios, conventos, santuarios, caserías, ventas, molinos, cortijos, dehesas, sitios y parages"
2091 "Escenas Matritenses por el curioso parlante". 1851. Biblioteca ilustrada de Gaspar y Roig. .
Salida: 250 €

2092 "Conservación de monarquías y discursos políticos sobre la gran consulta

que el Consejo hizo al Señor Rey Don Felipe Tercero: Dedicada al Presidente y Consejo Supremo de Castilla". Va al fin la carta de Lelio Peregrino a Estanislao Borbio, Privado del Rey de Polonia. Cuarta edición. Autor Pedro Fernández Navarrete. Madrid, oficina de Benito Cano, 1792.
Salida: 60 €

2093 F. CABRERAS Y CANDI. "Folklore y costumbres de España". 1943. A. Martin. Barcelona.
Salida: 170 €

2094 GALLAND. "Les mille et une nuis". 1866.
Salida: 120 €

2095 Descripción General de la Europa, y particular de sus Estados y Cortes, especialmente de las Ciudades, Villas y Pueblos más notables de España. Tomo I. Gutiérrez de la Hacería, Pascual Ramón. Publicado por Joseph Doblado,, Madrid, 1792
Salida: 50 €

2096 "La Sainte Bible". La Sainte Bible, selon la vulgate. Traduction nouvelle, avec les dessins de Gustave Doré. 1-2. Tours, Alfred Mame et Fils 1866.
Salida: 400 €

2097 "Leçons françaises de littérature et de morale, choisies des meilleurs auteurs qui ont écrit dans ce genre." Tramarria. 1846 Imprimerie et Fonderie De Aguado, Madrid.
Salida: 15 €

2098 "Les Francais Encyclopedie morale". 1843. Curmer editeur. Dix neuvieme siecle. 8 volumenes.
Salida: 400 €

2099 Dictionnaire des arts plastiques modernes et contemporains
Salida: 20 €

2100 Revolución Francesa. Tomo VI. Thiers, M.A. Publicado por D.F. de P. Mellado, Madrid, 1845
Salida: 15 €

2101 Oraciones escogidas de M.T. Ciceron Texto latino y traducción. Tomo I. Rodrigo de Oviedo. Editorial: I. Sancha, Madrid, 1832
Salida: 20 €

2102 La corte de la reina Ana. Traducción de I. de Tro y Ortolano. 3 tomos en 1 volumen. M. Guillermo HARRISON AINSWORTH, - Editorial de D. Ramón Rodríguez de Rivera, 1847, Madrid.
Salida: 20 €

2103 DORÉ. "Láminas de La Biblia". 2 tomos sin fechar
Salida: 120 €

2104 Manual de confesores y penitentes. Martín de Azpilcueta Navarro. Impreso en Zaragoza en casa de Pedro Bernuz el 8 de Marzo de 1555. Con deterioros, encuadernación en pergamino
Salida: 350 €

2105 El libro de las familias. Novísimo manual practico de cocina higiene y economía domestica. Madrid librería universal de D. Leocadio López. Calle del Carmen, 20 año de 1857
Salida: 110 €

2106 EL JARDINERO INSTRUIDO Ó TRATADO FÍSICO DE LA VEGETACION, CULTIVO Y PODA DE LOS ARBOLES FRUTALES. Extractado de las mejores observaciones sobre la agricultura hechas por Mm. Duhamel, Bonet, El conde de Bufon, La Ville-Herve, Olivier de Schreers, La Quintinie, Rozier, etc. Por el prebistero Josef Antonio Sampil. Publicado por Imp. Benito Cano. Madrid, 1798
Salida: 200 €

2107 DICCIONARIO DE LA LENGUA CASTELLANA.- Compuesto por la Real Academia española, reducido a un sólo tomo para su más fácil uso. Cuarta edición. Publicado por Viuda de Don Joaquin Ibarra, 1803, Madrid., 1803
Salida: 200 €

2108 CARTAS DE JUAN DE LA ENCINA. Obra del P. Josef Francisco de Isla de la. Compañía de Jesús contra un libro que escribió Josef de Carmona. intitulado: Método racional de curar sabañones. Van añadidas en esta última edición quatro cartas en que responde el P. Isla a un anónimo preguntón. ISLA, Josef Francisco de. Publicado por Imp. Repulles. Madrid, s.a. (c. 1810, 1810
Salida: 80 €

CONDICIONES GENERALES

DATOS IDENTIFICATIVOS. – ARAGÓN SUBASTAS DE ARTE, S.L. (en adelante la “Sala”) es una sociedad limitada con domicilio social en Zaragoza, en la calle Joaquín Sanz Gadea y con C.I.F. número B-99476731. La Sala es un centro de contratación, intermediación y venta en remate a través del sistema de subasta o venta directa de bienes propios o de bienes cedidos por sus propietarios o legítimos tenedores a tal fin, actuando como mediadora.

ÁMBITO DE APLICACIÓN. – Las presentes Condiciones Generales serán de aplicación a todas las relaciones existentes en relación con las subastas, operaciones de contratación, mediación y venta entre la Sala y (i) los vendedores o depositantes, a los que además se aplicarán las “Condiciones de Venta en Subasta”, (ii) compradores o adjudicatarios y (iii) licitadores, a los que, como a los compradores, se les aplicará además las “Condiciones para los Compradores”. En lo no regulado en las mismas será de aplicación la normativa civil y/o mercantil según corresponda, siendo de aplicación subsidiaria los usos del sector.

ESCALA DE PUJAS. – Las pujas se establecerán y/o incrementarán con arreglo a la escala referida a continuación, pudiendo la Sala variar la misma para casos concretos. El Director de la subasta podrá no considerar válidas las pujas que no respeten los tramos establecidos en la escala de pujas prefijada.

ESCALA	IMPORTE PUJA	ESCALA	IMPORTE PUJA
Hasta 100 €	5 €	De 5.001 € hasta 10.000 €	500 €
De 101 € hasta 200 €	10 €	De 10.001 € hasta 20.000 €	1.000 €
De 201 € hasta 500 €	25 €	De 20.001 € hasta 50.000 €	2.500 €
De 501 € hasta 1.000 €	50 €	De 50.001 € hasta 100.000 €	5.000 €
De 1.001 € hasta 2.000 €	100 €	De 100.001 € hasta 200.000 €	10.000 €
De 2.001 € hasta 5.000 €	250 €	De 200.001 € hasta 500.000 €	50.000 €

SERVICIO DE TASACIONARIAS – La Sala dispone de un servicio de tasación y valoración profesional para reparto de bienes, seguro, etc. La tarifa es la siguiente (I.V.A. no incluido): El 2% en valoraciones hasta 30.000 euros. El 1.5% en valoraciones de 30.000 a 50.000 euros. El 1% en valoraciones a partir de 50.000 euros.

PERMISOS ESPECIALES. – El vendedor es responsable de obtener y de aportar, a su exclusiva cuenta y cargo, la documentación legal y administrativa, licencias y permisos de cualquier clase, incluidos los de exportación e importación, que sean eventualmente requeridos por las Autoridades Públicas y Administraciones, nacionales e internacionales, para el legal transporte y comercialización de los objetos que sean depositados en la Sala para su venta. Asimismo, el adjudicatario es responsable de obtener y de aportar donde corresponda, a su exclusiva cuenta y cargo, la documentación legal y administrativa, licencias y permisos de cualquier clase, incluidos los de exportación e importación, que sean eventualmente requeridos por las Autoridades Públicas y Administraciones, nacionales e internacionales, para el legal transporte de los lotes adjudicados y/o adquiridos en la Sala. La no obtención de dicha documentación no afectará a la adquisición realizada, debiendo el adjudicatario pagar el precio del lote a la Sala y demás cantidades devengadas.

DERECHOS DE PROPIEDAD INTELECTUAL. – Los derechos de los autores y de sus herederos sobre sus obras y creaciones se respetarán con arreglo a la Ley de Propiedad Intelectual. La deducción correspondiente a las obras de autores con sujeción a la Ley 3/2008 de la Propiedad Intelectual u otra normativa aplicable, cuando así proceda, será por cuenta del vendedor.

FUERO JURISDICCIONAL Y LEY APLICABLE. – Las partes (la Sala, los licitadores, el adjudicatario y el vendedor), con expresa renuncia a cualquier fuero propio que pudiera corresponderles, salvedad de los que la legislación determine como imperativos, se someten a la Jurisdicción y Competencia de los Juzgados y Tribunales de Zaragoza capital y conforme a derecho español para cualquier cuestión relativa a la subasta o respecto a las relaciones contractuales nacidas en su virtud.

DATOS DE CARÁCTER PERSONAL. – En cumplimiento con la Ley Orgánica 15/1999 de 13 de diciembre, de Protección de Datos de Carácter Personal, se informa que los datos personales recabados con ocasión de la contratación de los servicios de mediación ofrecidos por la Sala, tanto de vendedores, licitadores y adjudicatarios, serán incorporados a un fichero, titularidad de ARAGÓN SUBASTAS DE ARTE, S.L., con la finalidad de gestionar las relaciones contractuales entre las partes, así como otras finalidades conexas. Con la firma del presente documento, el titular de los datos consiente la incorporación de dichos datos y el tratamiento de los mismos, pudiendo ejercitar en cualquier momento los derechos de acceso, rectificación, cancelación u oposición de sus datos personales solicitándolo por escrito, adjuntando fotocopia del Documento Nacional de Identidad, a la dirección de correo electrónico info@aragonsubastas.com o al domicilio de la Sala indicado anteriormente.

INEFICACIA PARCIAL - Si cualquier disposición de las presentes Condiciones Generales fuese considerada inválida, ineficaz, nula, anulable, inaplicable o contraria a la ley, el resto de cláusulas permanecerán vigentes. La disposición en cuestión será sustituida por la disposición válida y exigible que más fielmente refleje la intención y el propósito de las Partes en la medida de lo legalmente permitido.

COMUNICACIONES COMERCIALES. – En virtud de la Ley 34/2002, de 31 de julio, de Servicios de la Sociedad de la Información y el Comercio Electrónico, el usuario acepta que comunicando su correo electrónico, ARAGÓN SUBASTAS DE ARTE, S.L. pueda utilizarlo para el envío de comunicaciones comerciales publicitarias y promocionales propias de su actividad o servicios relacionados de la compañía, a través de este medio o de otros medios de comunicación. No obstante, el usuario podrá darse de baja de este tipo de comunicaciones comunicándolo por escrito a la dirección de correo electrónico info@aragonsubastas.com o al domicilio de la Sala.

CONDICIONES PARA LOS COMPRADORES

IDENTIFICACIÓN DE LOS LICITADORES. – Las personas que deseen participar en la subasta deberán presentar:

- En caso de personas físicas, su D.N.I. o documento de identidad válido provisto de fotografía. Si la puja la realiza en nombre de un tercero deberá aportar autorización escrita acompañada de D.N.I. o documento de identificación válido.
- En caso de persona jurídica, la escritura pública de constitución, tarjeta acreditativa del Número de Identificación Fiscal (N.I.F.) así como documento que acredite poderes suficientes para actuar en nombre de la sociedad.

ADJUDICACIÓN DE LOS LOTES – Los lotes se adjudicarán al mejor postor. La Sala designará un director de la subasta, encargado de la dirección de la misma que será quien adjudique los lotes al mejor postor, el cual quedará vinculado automáticamente al pago del lote por la cantidad de la puja realizada, más impuestos, comisiones y gastos devengados, no pudiendo desistirse de la misma.

COMISIÓN DEL ADJUDICATARIO A FAVOR DE LA SALA - Sobre el precio de remate, el comprador/adjudicatario abonará a la Sala en concepto de comisión por su intermediación un veintidos por ciento (22% I.V.A. Incluido).

PAGO Y GASTOS DE ALMACENAMIENTO – El comprador/adjudicatario deberá proceder al pago y retirada de los lotes y a la satisfacción de las comisiones, gastos e impuestos aplicables en el plazo máximo de diez (10) días naturales, pasados los cuales se devengarán los intereses de mora establecidos en la Ley 3/2004, de 29 de diciembre. Transcurrido dicho plazo, devengarán, además, unos gastos de almacenaje, seguro y custodia de dos (2) euros diarios por cuadro y objeto, y tres (3) euros diarios por el resto de bienes muebles.

ENTREGA – La Sala sólo procederá a la entrega de los lotes adjudicados una vez que éstos, y las cantidades devengadas en razón de los mismos, hayan sido pagados en su totalidad.

FIANZA – La Sala podrá exigir una determinada fianza a los licitadores como requisito para participar en la subasta lo que hará constar en el anuncio de la misma, y nunca excederá del 5% del precio de salida del lote. La fianza de los adjudicatarios, en su caso, será considerada como pago a cuenta de las cantidades devengadas. La fianza será devuelta a los licitadores que no resulten adjudicatarios en los tres (3) días siguientes a la fecha de celebración de la subasta. La Sala podrá también requerir a los licitadores, cuando lo considere oportuno, referencias bancarias a fin de asegurar la solvencia de estos.

FORMAS DE PAGO – El pago de los lotes adjudicados podrá efectuarse a través de:

- Dinero en efectivo por cantidades inferiores a los 1.000 euros, de conformidad con la Ley 11/2021 de 9 de julio.
- Transferencia bancaria a la cuenta corriente de la Sala.
- Cheque bancario conformado o tarjeta de crédito.

PUJAS EN SUBASTA – Las personas que deseen pujar en la subasta deberán rellenar un impreso de solicitud de la paleta acreditativa de sus compras y conforme a las condiciones de la subasta en las mesas destinadas al efecto, donde se le entregará el número de paleta correspondiente.

PUJAS POR ESCRITO Y PUJAS POR TELÉFONO – Tanto las pujas por escrito como por teléfono podrán ser aceptadas rellenando completamente los impresos facilitados al efecto por la Sala. En caso de que se reciban varias pujas por escrito de igual cantidad para un mismo lote, se concede prioridad a la más antigua. Asimismo, en caso de empate entre una puja realizada en la Sala o por teléfono y una oferta efectuada por escrito, ésta última tendrá preferencia. Las pujas por escrito serán defendidas por el Director de la subasta o el personal de la Sala hasta el límite fijado en la misma, tratando de adjudicar el lote ofertado en el precio más bajo posible que permitan las demás pujas y precios de reserva si hubieran sido establecidos. Este sistema no determinará que se trate de una venta a distancia de conformidad con lo establecido en el artículo 38 de la Ley de Ordenación del Comercio Minorista. La Sala se reserva el derecho de rehusar las pujas por escrito recibidas en las tres (3) horas previas a la celebración de la subasta, sin necesidad de justificación o explicación alguna. Por otro lado sólo se permitirán las pujas por teléfono para lotes cuya cifra de salida sea igual o superior a quinientos (500) euros. La orden para participar telefónicamente implica que el postor se obliga, al menos, a cubrir la cifra de salida.

DESACUERDOS – En caso de duda o desacuerdo sobre la adjudicación o precio del remate entre dos o más licitadores o postores y, en general, cualquier diferencia entre los postores de una subasta, será dirimida por el Director de la subasta, que determinará a quien corresponde el lote de manera inapelable. Además, si el Director de la subasta no resolviera sobre la marcha el desacuerdo o la diferencia surgida entre postores, la Sala tendrá la facultad de proceder a una nueva subasta del lote en cuestión.

TRANSPORTE - El transporte de los bienes adjudicados será realizado por el adjudicatario por su cuenta y riesgo. En el caso de ser solicitado dicho servicio por el adjudicatario los gastos que ocasionen el embalaje y el transporte de los bienes adjudicados correrán por cuenta de éste y deberán ser pagados de forma anticipada.

EXPOSICIÓN – Durante el período de exposición previa a la subasta el comprador podrá comprobar y expertizar por sí mismo, el estado de las piezas que sean de su interés así como verificar que la catalogación es fehaciente y formar su propia opinión al respecto. Los datos e informaciones contenidos en el catálogo representan un juicio/opinión de buena fe fruto del estudio e investigación de los expertos de la Sala y teniendo en cuenta las manifestaciones de sus propietarios y/o vendedores. No obstante, la Sala no asume responsabilidad alguna respecto a la certeza y la exactitud de los mismos, considerándose el catálogo como una mera orientación no vinculante. Los lotes se subastarán en el estado en que se encuentran, y no se aceptarán reclamaciones relativas a desperfectos, roturas, restauraciones etc. ya existentes durante la exposición del bien de que se trate, a pesar de no haber estado descrito en el catálogo.

ARAGÓN SUBASTAS DE ARTE

IMPRESO DE PUJAS POR ESCRITO / TELEFÓNICA

Nº SUBASTA:

Nombre:.....Apellidos.....
Dirección:..... C.P.:.....
Ciudad:.....Provincia:.....
Teléfono:.....Móvil:.....Email:.....

Por medio de la presente formalizo las siguientes pujas por los lotes de la subasta referida a continuación, aceptando se efectúen las mismas por el Director de la subasta o el personal de la sala en mi nombre y representación al menor precio posible. Declaro haber recibido una copia y haber leído las Condiciones Generales y las Condiciones para los compradores aplicables y acepto las mismas, así como la comisión del 22% (I.V.A. incluido).

Entiendo que en caso de que se reciban varias pujas por escrito de igual cantidad para un mismo lote, se concede prioridad a la más antigua. Así mismo, en caso de empate entre una puja realizada en la sala o por teléfono y una oferta efectuada por escrito, esta última tendrá preferencia.

Lote	Descripción	Puja Escrita €	Puja Telefónica *

*El sistema de puja telefónica solo se prevé en lotes cuyo precio de salida sea igual o superior a 500€ y deberá cubrirse el precio de salida del lote solicitado.

FIRMA

En Zaragoza, a..... de..... De 20.....

Número de Cuenta: IBAN: ES 20 0182 2316 8902 0155 1198
SWIFT/BIC:
BBVAESMMXXX BBVA
C/ Camino de las Torres, 8 - 50002 - Zaragoza
España

ARAGON SUBASTAS DE ARTE, S.L. Calle Joaquín Sanz Gadea, 4 - 50002 – Zaragoza

En cumplimiento con la Ley Orgánica 15/1999 de 13 de diciembre, de Protección de Datos de Carácter Personal, se informa que los datos personales recabados con ocasión de la contratación de los servicios de mediación ofrecidos por la sala, tanto de vendedores, licitadores, adjudicatarios, serán incorporados a un fichero, titularidad de Aragón Subastas de Arte, S.L., con la finalidad de gestionar las relaciones contractuales entre las partes, así como otras finalidades conexas. Con la firma del presente documento, el titular de los datos consiente la incorporación de dichos datos y el tratamiento de los mismos, pudiendo ejercitar en cualquier momento los derechos de acceso, rectificación, cancelación u oposición de sus datos personales solicitándolo por escrito, adjuntando fotocopia del Documento Nacional de Identidad, a la dirección de correo electrónico info@aragonsubastas.com o al domicilio de la sala indicado anteriormente.



ARAGÓN

subastas de arte



GRUPO ABALARTE

Joaquín Sanz Gadea 4, 50002 Zaragoza
e-mail: pujas@aragonsubastas.com

Teléfono: +34 876 015 826
www.aragonsubastas.com