



ARAGÓN

subastas de arte

28 de mayo de 2026

SUBASTA de MAYO 2026

1ª Sesión de LIBROS:

Jueves, 28 de mayo de 2026 a las 12:30 horas.

Lotes: del 1001 al 1050

2ª Sesión de Arte:

Jueves, 28 de mayo de 2026 a las 17:00 horas.

Lotes: del 1 al 652

ARAGÓN

SUBASTAS DE ARTE

GRUPO ABALARTE

Exposición del 18 al 28 de mayo de 2026

Abierto Sábado 23 mañana y tarde.

Subasta en Joaquín Sanz Gadea, 4, a las 17:00 horas

Horario: de 10:00 a 14 y de 16:30 a 20:00 horas



AGUSTÍN ALEGRE MONFERRER (Teruel, 1936). Lote 187

www.aragonsubastas.com

Joaquín Sanz Gadea, 4 - 50002 Zaragoza

Tel. 876 015 826

e-mail: info@aragonsubastas.com



1

1 JESUS ANTE PONCIO PILATOS

Carboncillo sobre papel. Enmarcado y sin firma.

Medidas: 53 x 44

Salida: 60 €



2

2 GREGORIO PRIETO (Valdepeñas, 1897-1992)

Amantes

Litografía enmarcada

Medidas: 48 x 64 cm

Salida: 150 €



3

3 Escultura de atleta con disco

Carboncillo sobre papel. Firmado y enmarcado.

Medidas: 56 x 41 cm.

Salida: 80 €



4



5

4 EDUARDO NARANJO

(Monesterio (Badajoz), 1944)

Las dos edades

Litografía sobre papel enmarcada. Firmada a lápiz y fechada 1978. Numerada 155/200

Medidas: 73 x 50 cm

Salida: 600 €

5 *Virgen del Pilar* de Fray Manuel Bayeu

Grabado enmarcado. Mariano Latasa grabador (Zaragoza, 1770-1808)

Medidas: 60 x 34 cm huella

Salida: 200 €

6 GASPARD DUCHANGE (1662-1757)

Desembarco de la Reina en el puerto de Marsella

Grabado, 1710, según Rubens. Enmarcado.

Medidas: 48 x 33 cm

Salida: 150 €



6



7



7



8

8 JACQUES CHIQUET (c.1673-1721)

El diluvio universal

Grabado coloreado y enmarcado

Medidas: 25 x 32 cm

Salida: 120 €

7 La familia de Darío a los pies de Alejandro y entrada triunfal de Alejandro en Babilona

Pareja de grabados de Charles Lebrun pinxit y Benoît Audran I (Lyon, 1661 - Ouzouer-sur-Loire, 1721), Jean Audran (Lyon, 1667 - Paris, 1756) éditeurs. Siglo XVIII.

Medidas: 28 x 35 cm

Salida: 150 €

9 The Great Contest y The Finish for the Derby 1885

Dos litografías de carreras de caballos

Medidas de la huella 40,5 x 59 y 41,5 x 55 cm

Salida: 150 €



9



9



10



10



10



10



10



10

10 *Los desastres de la guerra*
Seis grabados de Goya siglo XX.
Enmarcados
Medidas: huella 15 x 20 cm
Salida: 600 €

11 *Jóse de Mazarredo*
Grabado enmarcado
Medidas: 36 x 29 con marco
Salida: 20 €

12 *Le inspiration salubre*
Grabado enmarcado
Medidas: 55 x 42 con marco
Salida: 20 €



11



12



13



14



15

13 *Mapa globo terráqueo*
Grabado de Jacques Peeters Amberes 1692.
Enmarcado
Medidas: 22 x 21 con marco
Salida: 100 €

14 *Mapa de filipinas*
Grabado del cartógrafo Frances Nicolás de Fer 1646 - 1720. Enmarcado
Medidas: 22 x 24 con marco
Salida: 100 €

15 *Fortezza di Lavarin*
Mapa
Medidas: 30 x 35 cm con marco
Salida: 60 €



16

16 MANUEL LAHOZ VALLE (Oliete, Teruel, 1910 - Zaragoza 2000)

Grabado numerado 11/20 y firmado
Medidas: 31 x 24 cm

Salida: 100 €



17

17 JOAQUÍN PEINADO (Ronda, 1898 - París, 1975)

S/T

Grabado numerado XXV/XXV y firmado
a lápiz.

Medidas: 42 x 31 cm.

Salida: 100 €



18

18 ÁNGEL PASCUAL RODRIGO (Mallén 1955)

Sin título

Dos grabados (La Hermandad Pictórica Aragonesa) Grabados realizados en el taller de Maite Ubide 1976

Numerados 10/20

Medidas: 51 x 35 cm cada uno

Salida: 80 €



19

19 LUIS GARCÍA OCHOA (San Sebastián, 1920-Madrid, 2019)

Escena nocturna

Grabado coloreado al aguafuerte y aguatinta sobre papel. Firmado y numerado 170/275.

Medidas: 40 x 29 cm

Salida: 70 €

20 Diploma

Litografía con escena central enmarcada por arquitecturas de corte clásico y diversos cartuchos con escenas e inscripciones.

Medidas: 33 x 48,5 cm

Salida: 50 €



20



21

21 LUIS GARCÍA OCHOA (San Sebastián, 1920-Madrid, 2019)

Grabado firmado y numerado a lápiz. XV/XX. En carpeta del autor.

Medidas: 35 x 50 cm.

Salida: 100 €



22

22 JUAN IGNACIO CÁRDENAS (Madrid, 1928-1993)

Litografía. Tirada 157/170. Firmado y numerado a lápiz.

Medidas: 28,5 x 46 cm.

Salida: 70 €



23

23 PEDRO MOZOS (Herrera de Palencia 1915 -Palma de Mallorca 1982)

Personajes en el campo

Litografía. Numerada XV/XX, firmada y fechada 1961 a lápiz.

Medidas: 35 x 51 cm.

Salida: 60 €



24

24 EDUARDO VICENTE
(Madrid, 1909-1968)

Joven en el balcón

Acuarela sobre papel enmarcado y firmado

Medidas: 87 x 63 cm

Salida: 250 €

25 JUAN ADRIANSENS
(La Habana, Cuba, 1936)

Mujer

Carboncillo sobre papel. Firmado.

Medidas: 66 x 47 cm

Salida: 400 €

26 RICARDO SANTAMARÍA
(Zaragoza, 1920 - Prayssac, 2013)

LIBERTE

Collage y acrílico sobre panel

Medidas: 79 x 59 cm

Salida: 200 €



25



26



27

27 De compras

Carboncillo sobre papel enmarcado firmado Brimo
Medidas: 47 x 33 cm

Salida: 110 €



28

28 AURELIO ARTETA (Bilbao, 1879- México, 1940)

Cinco dibujos a tinta y recortados.

Salida: 200 €

29 MANUEL LAHOZ VALLE

(Oliete, Teruel, 1910 -
Zaragoza 2000)

Tres mujeres

Grabado enmarcado.

Medidas: 24 x 31 cm y 64 x 79
cm con marco

Salida: 120 €



29



30

30 Mujer con sombrero

Dibujo sobre papel. Firmado y
enmarcado. M. FERRER. N°32

Medidas: 15 X 11 cm

Salida: 50 €



31

31 MAITE UBIDE (Zaragoza, 1939)

Niño en el baño

Grabado numerado 5/10.

Medidas: 19 x 16 cm

Salida: 30 €



32

32 JOAQUIN PALLARES?

Joven dama con crucifijo y rosas

Dibujo a lápiz hacia 1925 firmado con
anagrama J P ¿Joaquin Pallarés?

Medidas: 21 x 13,5 cm

Salida: 100 €



33

33 JOSÉ MARÍA SUBIRACHS (Barcelona, 1927)

Laberinto

Grabado al aguafuerte y aguatinata sobre papel. Firmado y numerado 48/50. Enmarcado. Cristal roto.

Medidas: 43 x 32 cm

Salida: 125 €



34

34 FERMÍN SANTOS (Gualda, 1909 - Sigüenza, 1997)

Ya esta bien de insultos

Dibujo a rotulador. Firmado.

Medidas: 49 x 64 cm

Salida: 180 €



35

35 VIRGILIO ALBIAC BIELSA (Fabara, 1912 - Zaragoza, 2011)

Paisaje 59

Serigrafía 97/100. Sin enmarcar

Medidas: 71 x 51 cm

Salida: 100 €



36

36 RAMÓN JESÚS VIVES (Barcelona, 1939)

Toreros

Lote de dos cuadros en plumilla y acuarela. Firmados y enmarcados.

Medidas: 40 x 38 cm

Salida: 180 €



36



37

37 JUAN BOROBIO RODRIGUEZ (Zaragoza 1937)

Escena parisina. Dama en velador

Óleo sobre lienzo enmarcado,

Medidas: 37 x 45 cm

Salida: 400 €



38

38 JUAN ROMERO FERNÁNDEZ (1932)

Casas

Óleo sobre lienzo enmarcado, firmado Alcañiz 57

Medidas: 48 x 31 cm

Salida: 150 €



39

39 CARRANZA

Paisaje nevado

Óleo sobre lienzo enmarcado y firmado

Medidas: 61 x 50 cm

Salida: 250 €



40

40 GUILLERMO PEREZ BAYLO (Zaragoza, 1911-Tarragona, 2000)

Fachada de catedral de Jerez

Óleo sobre lienzo. Enmarcado. Sin firmar

Salida: 150 €



41

41 ESCUELA ESPAÑOLA, S. XX

Interior

Óleo sobre lienzo enmarcado, firmado José Ortega

Medidas: 54 x 45 cm

Salida: 450 €

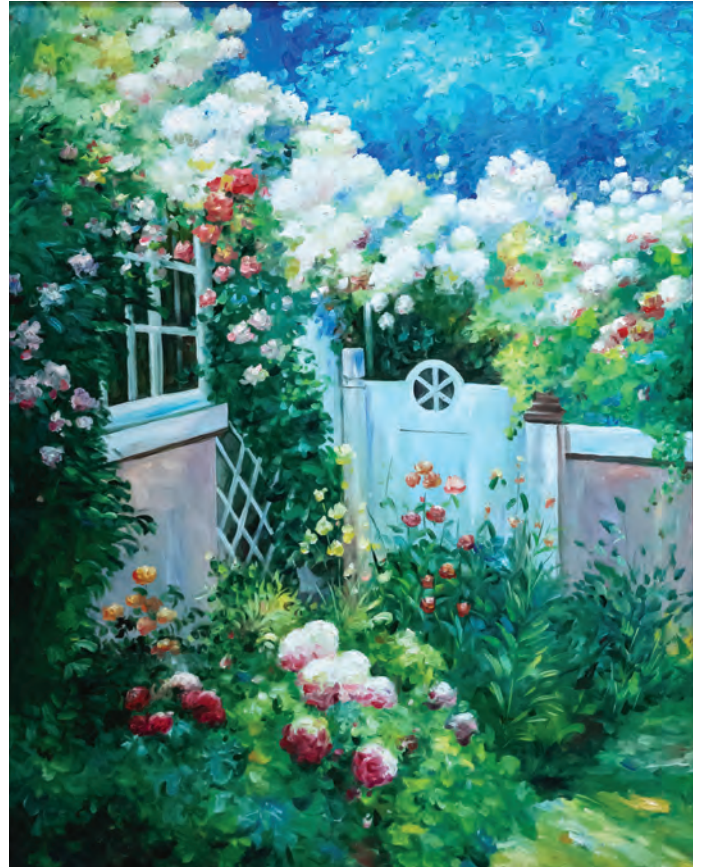

42

42 ESCUELA ESPAÑOLA S. XX

Puerta al jardín

Óleo sobre lienzo, firmado.

Medidas: 125 x 100 cm

Salida: 300 €



43

43 JOSE LUÍS SÁNCHEZ GARCÍA (Sevilla, 1945)

Bodegón azul

Óleo sobre lienzo enmarcado

Medidas: 50 x 61 cm

Salida: 300 €

44 JUAN SEVILLA SÁEZ (1922)

Vista de París

Técnica mixta sobre papel.

Firmado en 1969 y enmarcado.

Medidas: 48 x 63 cm

Salida: 90 €



44



45

**45 DIONISIO NADAL LLORENS (Lleida, 1909-
Barcelona, 1996)**

Niña tocando el violín

Óleo sobre lienzo. Firmado.

Medidas: 81 x 65 cm

Salida: 100 €



46

**46 JOSÉ MARÍA PERALTA Y MARTÍNEZ DE LECEA
(Zaragoza, 1913 - 1998)**

Florero

Óleo sobre tabla enmarcada

Medidas: 91 x 73 cm

Salida: 350 €



47

47 LUIS LÓPEZ CIRUELO (Valencia, S. XX)

Canales en la Albufera en Catarroja

Óleo sobre lienzo. Firmado y fechado en 1965.

Medidas: 63,5 x 90 cm.

Salida: 150 €



48

48 FEDERICO AMALIUS VAN OOSTVEEN (1885-1979)

Paisaje

Óleo sobre lienzo. Firmado y enmarcado.

Medidas: 49 x 59 cm.

Salida: 100 €



49

**49 ESCUELA
FRANCESA, S. XIX**

Vista del Sena

Oleo sobre lienzo enmarcado

Medidas: 41 x 56 cm

Salida: 180 €



51

51 Florero

Acuarela André Moreau 1923

Medidas: 48 x 29 cm

Salida: 90 €



50

**50 MARYAN RIBAS SICILIA
(Zaragoza 1925)**

Dama

Óleo sobre lienzo enmarcado

Medidas: 45 x 54 cm

Salida: 450 €



52

52 CARMEN SALARRULLANA (Zaragoza 1945)

Santa Cruz de las Serros, Huesca

Acuarela sobre papel enmarcada. Firmada Salarrullana 89

Medidas: 26 x 33 cm

Salida: 150 €



53

53 TONY DE BERGUE (Paris 1820 - 1893)

Barcos

Acuarela enmarcada.

Pintor activo en Barcelona a mediados del siglo XIX.

Medidas: 27 x 30 cm

Salida: 180 €



54

54 FRANCIS BELLANGER (1885-?)

Jardin con escultura

Óleo sobre lienzo enmarcado, firmado y fechado F. Bellanger Luxemburgo 1913

Medidas: 33,5 x 41 cm

Salida: 350 €



55

55 ESCUELA ESPAÑOLA, S. XX

Vista de Zaragoza

Óleo sobre lienzo.

Firmado G. Franco en 1965.

Enmarcado.

Medidas: 55 x 38 cm

Salida: 100 €



56

56 ENRIQUE SUÁREZ ALBA (1921-1987)

Place de la Concorde Paris

Óleo sobre lienzo enmarcado. Firmado Suárez Alba

Medidas: 39 x 58 cm

Salida: 375 €

57 ESCUELA ESPAÑOLA, PRINCIPIOS S.XX

Puente de Alcántara

Óleo sobre tablex firmado Gomez

Medidas: 59 x 44 cm

Salida: 300 €



57



58

58 PERE LLOBET (Mura, 1931)
Óleo sobre lienzo. Firmado. Enmarcado.
Medidas: 81 x 64,5 cm.
Salida: 200 €



59

59 MARTÍN RUIZANGLADA
(Milmarcos, 1929 - Zaragoza, 2001)
Retrato de niña con mantón
Óleo sobre lienzo. Firmado y fechado en
marzo de 1964. Enmarcado
Medidas: 73 x 55 cm.
Salida: 450 €



60

60 MARTÍN RUIZANGLADA (Milmarcos, 1929 - Zaragoza, 2001)
Paisaje
Óleo sobre lienzo enmarcado
Medidas: 50 x 64 cm
Salida: 300 €



61

61 ALBERTO DUCE VAQUERO
(Zaragoza, 1915 - 2003)
Pareja en la noche
Litografía enmarcada, P.A. y firmada
Medidas: 45 x 34 cm
Salida: 100 €



62

62 ESCUELA ESPAÑOLA, S. XIX

Casa en el lago

Óleo sobre lienzo paisaje firmado A. Tomas y fechado. Siglo XIX. Sin marco

Medidas: 36 x 70 cm

Salida: 120 €



63

63 Escena inglesa de caza

Óleo sobre tabla enmarcada y firmada

Medidas: 30 x 25 cm

Salida: 90 €



64

64 Paisaje

Óleo sobre tabla enmarcado

Medidas: 16 x 26 cm

Salida: 80 €



65

65 Paisaje con laguna

Óleo sobre tabla

Medidas: 13 x 29 cm

Salida: 100 €



66

66 ESCUELA ESPAÑOLA (CA. 1900)

Paisaje con laguna

Óleo sobre lienzo. Enmarcado

Medidas: 40 x 54 cm

Salida: 100 €



67

67 IGNACIO ROLDÁN (1946)

Bodegón con pera y vasija

Óleo sobre lienzo enmarcado y firmado

Medidas: 46 x 55 cm

Salida: 150 €



68

68 ESCUELA ESPAÑOLA, S. XX

Libros

Óleo sobre lienzo enmarcado

Medidas: 16 x 22 cm

Salida: 30 €



69

69 Bodegon de flores y frutas

Óleo sobre tabla. Siglo XX

Medidas: 21 x 26 cm

Salida: 50 €



70

70 C. GALDÓS

Bodegon de frutas y jarra

Óleo sobre lienzo enmarcado y firmado

Medidas: 38 x 46 cm

Salida: 120 €



71

71 PEDRO GIL MAZO (Punta Umbría 1960-2003)

Barcas

Acrílico

Medidas: 13 x 21 cm

Salida: 150 €



72

**72 JOSÉ ANTONIO HERNÁNDEZ MARTÍN
(Ciudad Rodrigo, 1940 - Valencia, 2001)**

Niños con perro

Acrílico sobre tabla. Enmarcado

Medidas: 19 x 32 cm.

Salida: 150 €



73

73 ESCUELA ESPAÑOLA S. XIX-XX

Retrato de dama

Óleo sobre lienzo ovalado pegado a tabla, enmarcado

Medidas: 58 x 47 cm

Salida: 200 €



74

74 ESCUELA ESPAÑOLA C. 1900

Retrato de caballero

Óleo sobre lienzo enmarcado F. Cambra?

Medidas: 58 x 47 cm

Salida: 180 €



75

75 Niño Steenhoff

Oleo sobre lienzo

Medidas: 57 x 35 cm

Salida: 200 €



76

76 Arcabucero cuzqueño

Óleo sobre lienzo. Enmarcado. Siglo XX.

Medidas: 57 x 41 cm.

Salida: 125 €



77

77 ESCUELA CUZQUEÑA, S.XX

Arcabucero

Óleo sobre lienzo con marco artesanal

Medidas: 55 x 40 cm

Salida: 175 €



78

78 ESCUELA ESPAÑOLA S. XIX-XX

Retrato señora

Óleo sobre lienzo enmarcado

Medidas: 51 x 42 cm

Salida: 120 €



79

79 ESCUELA ESPAÑOLA, PRINCIPIOS DEL S.XIX

Bodegon de frutas

Óleo sobre lienzo enmarcado

Medidas: 31 x 43 cm

Salida: 200 €



80

80 ESCUELA CUZQUEÑA, S.XX

Santa con rosas

Óleo sobre lienzo enmarcado

Medidas: 25 x 20

Salida: 125 €



81

81 *Jarron con flores*

Pareja de óleos sobre tablex

Medidas: 17 x 11 cm

Salida: 200 €



81

82 *Venecia*

Óleo sobre tabla firmado T. Cole y enmarcado

Medidas: 20 x 25 cm

Salida: 150 €



82

83 ESCUELA EUROPEA S. XX

Pareja de bodegones de frutas

Óleo sobre tabla enmarcados

Medidas: 12 x 17 cm

Salida: 200 €



83



83



84

84 Santa Ana enseñando a leer a la Virgen
Óleo sobre lienzo recortado de escuela Murillista del siglo XIX. Marco artesanal en madera tallada, dorada y pintada. Este cuadro necesita la de eliminación de la capa de barniz que no permite ver la calidad y colorido de la obra. Siglo XIX
Salida: 600 €



85

85 ESCUELA ESPAÑOLA (S. XVIII)
Dolorosa (fragmento)
Óleo sobre lienzo. Enmarcado.
Medidas: 30 x 24 cm.
Salida: 150 €



86

86 ESCUELA ESPAÑOLA S. XIX-XX
Retrato de mujer
Óleo sobre tabla. Pintado sobre pequeña paleta. Firmado Peris, y enmarcado.
Medidas: 17 x 11 cm
Salida: 175 €



87

87 ESCUELA ESPAÑOLA S.XX
Bodegón
Óleo sobre lienzo enmarcado
Medidas: 80 x 120 cm
Salida: 250 €



88

88 ESCUELA ESPAÑOLA S. XX
Bodegón de caza
Óleo sobre lienzo. Enmarcado.
Medidas: 61,5 x 82,5 cm
Salida: 125 €



89



89

89 JOSÉ ANTONIO HERNÁNDEZ MARTÍN
(Ciudad Rodrigo, 1940 - Valencia, 2001)

Niñas en las rocas

Pareja de óleos sobre tabla enmarcados

Medidas: 16 x 22 cm.

Salida: 300 €

90 Florero

Con marco en madera tallada

Medidas: 38 x 34 cm

Salida: 70 €



90

91 GUILLERMO PEREZ BAYLO
(Zaragoza, 1911 - Tarragona, 2000)

Vistas de puerto

Pareja de oleos sobre tablex enmarcados

Medidas: 29 x 38 cm.

Salida: 250 €



91



91



92

92 JOAN CAMÓ SENTIS (Barcelona, 1920-2001)

Personajes goyescos

Óleo sobre lienzo. Enmarcado

Medidas: 34 x 42 cm.

Salida: 180 €



93

93 JOAN CAMÓ SENTIS (Barcelona, 1920-2001)

Corrida goyesca

Óleo sobre lienzo. Enmarcado.

Medidas: 39 x 47 cm.

Salida: 200 €



94

94 RAFAEL DEL REAL (Zaragoza, 1932)

Redes

Óleo sobre tabla. Firmado y enmarcado.

Medidas: 36 x 44 cm

Salida: 150 €



95

**95 MARTÍN RUIZANGLADA
(Milmarcos, 1929 - Zaragoza, 2001)**

Paisaje II

Óleo sobre lienzo

Medidas: 45 x 60 cm

Salida: 350 €



96

**96 MARTÍN RUIZANGLADA
(Milmarcos, 1929 - Zaragoza, 2001)**

Paisaje I

Óleo sobre lienzo

Medidas: 45 x 55 cm

Salida: 400 €



97

97 EDUARD JENER I CASELLAS (Barcelona, 1882 - 1967)

Fiesta en el campo

Óleo sobre lienzo. Enmarcado

Medidas: 46 x 55 cm.

Salida: 300 €



98

98 CARMELO REBULLIDA (1950)

S/T

Óleo sobre cartón reciclado.

Firmado en el ángulo inferior derecho y enmarcado

Medidas: 57 x 38 cm

Salida: 225 €



99

99 JOSÉ LAMIEL ASENSIO (Calanda, 1924- Alcalá de Henares, 2020)

Cesto con nueces

Óleo sobre lienzo fechado en el 85. Enmarcado

Medidas: 33 x 41 cm

Salida: 300 €



100

100 ESCUELA ESPAÑOLA, S. XX

Florero

Óleo sobre lienzo firmado Ansensio.

Enmarcado.

Medidas: 41 x 34 cm

Salida: 50 €



101

101 ESCUELA ESPAÑOLA, S. XX

Florero

Óleo sobre lienzo firmado Ansensio.

Enmarcado.

Medidas: 41 x 34 cm

Salida: 50 €

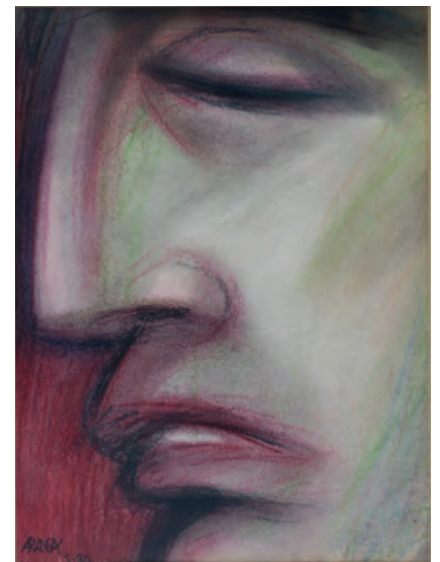

102

102 ANGEL MARÍA ARANSAY (1943)

Retrato

Pastel. Enmarcado

Medidas: 31 x 23 cm

Salida: 250 €



103

103 JOSEP GUINOVART (Barcelona, 1927 - 2007)

Sin título 1972

Escultura en urna firmado y numerado 3/50

Medidas: 50 x 50 x 10 cm

Salida: 400 €

104 DIDIER LOURENÇO (Premià de Mar, 1968 - 2023)

Un café

Litografía , firmada y numerada 78/100

Medidas: 28 x 27 cm

Salida: 60 €



104



105

105 Cargas de caballería

Pareja de láminas de la obra de Jan Frans Van Bredael.

Enmarcadas

Medidas: 58 x 68 con marco

Salida: 120 €



105

106 Bodegón

Óleo sobre tabla enmarcado. Siglo XIX

Medidas: 23 x 44 cm

Salida: 90 €



106



107

107 Madame Victoire de France

Lámina enmarcada

Medidas: 56 x 39 cm con marco

Salida: 20 €



108

108 Campesina

Lámina enmarcada

Medidas: 60 x 46

Salida: 25 €



109

109 ALFREDO PALMERO DE GREGORIO “MAESTRO PALMERO”

(Almodóvar del Campo, 1901-Barcelona, 1991)

Sant Juliá de Pedra Bor Cerdaña

Óleo sobre lienzo, firmado Palmero y fechado en 1955

Medidas: 73 x 100 cm

Salida: 500 €



110

110 JUAN DE DIOS DEL VALLE

SANDOVAL Granada, 1956

Escena costumbrista

Óleo sobre tabla enmarcado. Firmado J Valle

Medidas: 24 x 16 cm

Salida: 150 €



111

111 LUIS CALVO DÍEZ (Zaragoza, 1935-2021)

Bodegón con membrillos

Óleo sobre lienzo firmado y enmarcado

Medidas: 50 x 100 cm

Salida: 200 €



112

112 ESCUELA ESPAÑOLA, S. XX

Paisaje fluvial

Óleo sobre lienzo. Enmarcado y firmado Romero

Medidas: 33 x 46 cm

Salida: 125 €



113

113 ESCUELA ESPAÑOLA, S. XX

Paisaje campestre

Óleo sobre lienzo enmarcado y firmado Romero

Medidas: 33 x 46 cm

Salida: 125 €



114



115

**114 ESCUELA
ESPAÑOLA S. XVII**
Presentación de la Virgen
Óleo sobre lienzo siglo XVII.
Escuela navarro-aragonesa
Medidas: 62 x 85 cm
Salida: 800 €

**115 ESCUELA
ITALIANA S. XVIII**
San José con niño
Óleo bajo cristal. Perfecto estado
de conservación. Sin marco
Medidas: 25.5 x 19.5 cm
Salida: 150 €



116

116 *Ecce Homo*

Óleo sobre hojalata estilo cuzqueño. Con marco antiguo

Medidas: 46 x 33 cm

Salida: 200 €

117 ESCUELA NAVARRA, S. XVIII

Adoración de los Magos

Óleo sobre lienzo, enmarcado.

Medidas: 103 x 80 cm

Salida: 300 €



117



118

118 ESCUELA ESPAÑOLA S. XVIII

San Juan Evangelista

Óleo sobre lienzo enmarcado.

Medidas: 94 x 77 cm

Salida: 150 €



119

119 ESCUELA NAVARRA, S. XVIII

Inmaculada

Fragmento, óleo sobre lienzo sin enmarcar.

Medidas: 89 x 100 cm

Salida: 200 €



120

120 *Desnudo femenino*

Óleo sobre lienzo.

Autor: Peirano.

Enmarcado y firmado.

Medidas: 30 x 40 cm

Salida: 250 €



121

121 VICTOR MIRA

(Zaragoza, 1949 - Seefeld, Alemania 2003)

S/T

Carboncillo (?) sobre cartón.

Serie África. Enmarcado y firmado.

Medidas: 50 x 33 cm

Salida: 350 €



122

122 MARIA PILARTENA

Bodegón de cristal y cerámica

Óleo sobre lienzo.

Firmado. Sin marco.

Medidas: 73 x 60 cm

Salida: 75 €



123

123 MARIA PILARTENA

Bodegón de cocina

Óleo sobre lienzo.

Firmado. Sin marco.

Medidas: 60 x 73 cm

Salida: 90 €



124

124 ALBERTO DUCE VAQUERO
(Zaragoza, 1915 - 2003)

Estudio del artista

Litografía firmada a lápiz y fechada en 1969 a tinta.
Incluye dedicatoria a tinta. Pequeña rotura inferior.
Medidas: 39 x 48 cm.

Salida: 50 €



125

125 PEPE CERDÁ
(Buñuales, 1961)

De la sabina a la memoria

Serigrafía enmarcada (56/75)
Medidas: 56 x 88 cm

Salida: 100 €



126

126 JORGE GAY MOLINS
(Zaragoza, 1950)

Obra gráfica numerada y firmada a lápiz
107/180

Medidas: 51 x 43 cm

Salida: 110 €



127

127 Jardin

Óleo sobre tabla enmarcado.

Medidas: 29 x 35 cm

Salida: 60 €

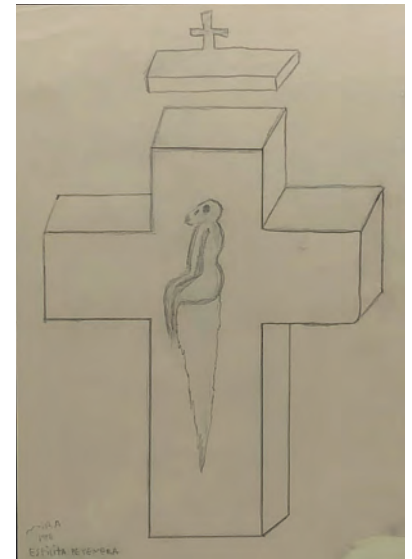

128

128 VÍCTOR MIRA
(Zaragoza, 1949 - Seefeld, Alemania 2003)

Estilista Petenera

Lápiz sobre papel
Medidas: 42 x 29 cm

Salida: 200 €

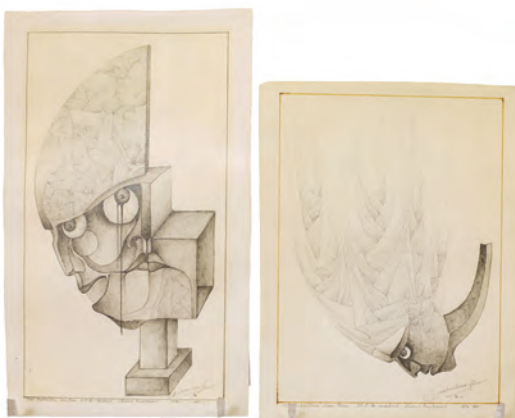

129

129 JEAN PIERRE VAN OUDENHOVE (Bélgica, s. XX)

Lote de dos dibujos a lápiz sobre papel. Firmados y fechados en 1980.

Sin enmarcar.

Medidas: 20 x 12 cm.

Salida: 150 €



130

130 JUAN ANTONIO RODA (1921-2003)

Dos acuarelas c. 1945

Técnica mixta sobre papel.

Medidas: 16 x 12 cm y 14 x 11'5 cm.

Salida: 100 €





131

131 ELOY GARAY (Labastida, 1879-1974)

Entrada a Berrio

Acuarela sobre papel, firmada.

Medidas: 33 x 46 cm

Salida: 150 €



132

132 FAIZAL RAICHMAN (s. XX)

Retrato femenino

Óleo sobre lienzo. Marco original en madera tallada.

Firmado y fechado en 1979.

Medidas: 39 x 49 cm

Salida: 160 €



133 (lote de 2)



134

134 San Jorge

Icono sobre tabla, temple y dorado

Medidas: 45 x 30 cm

Salida: 100 €



135

135 Lámina adherida a tabla. Temas del libro de horas del Duque de Berry

Medidas: 46 x 25 cm

Salida: 20 €



136

136 Santa Polonia

Bordado con base de grabado trabajo de monjas.

Enmarcado. Siglo XIX

Medidas: 39 x 31 cm con marco

Salida: 70 €



137

137 ANDRES CEREZO MENA (Córdoba, 1928 - Avilés, 1989)

Paisaje asturiano

Óleo sobre lienzo.

Enmarcado y firmado A. Cerezo.

Medidas: 72,5 x 50 cm

Salida: 150 €



138

138 ARSENIO (activo S. XX)

Calle Toledo (Madrid)

Óleo sobre lienzo.

Firmado, fechado en 1966 y enmarcado

Medidas: 74 x 62 cm

Salida: 150 €



139

139 Sagrada Familia

Grabado acuarelado y enmarcado.

Medidas: 23 x 17 cm con marco

Salida:



140

140 Geisha

Pintura bajo cristal. Enmarcado

Medidas: 35 x 23 cm

Salida: 80 €



141

141 Bodegon

Óleo sobre tabla J.R

Medidas: 23 x 16 cm

Salida: 80 €



142 ESCUELA FLAMENCA S. XVII
Tobías y el Angel
 Óleo sobre cobre enmarcado. Círculo de
 Pieter van Lint
 Medidas: 50 x 68 cm
Salida: 1.500 €

142



143 ESCUELA FLAMENCA S. XVII
Piedad rodeada de Ángeles
 Óleo sobre cobre enmarcado. Círculo de Pieter
 Van Lint.
 Medidas: 50 x 68 cm
Salida: 1.500 €

143



143A ESCUELA FLAMENCA S. XVII
Abrahám y los tres Ángeles
 Óleo sobre cobre enmarcado.
 Medidas: 50 x 68 cm
Salida: 1.200 €

143A



144

144 ESCUELA FLAMENCA S. XVII

La Verónica, camino del calvario

Óleo sobre cobre. Círculo de Hans Jordaens III pintor de Amberes seguidor de Frans Francken II. Marco de gallones artesanal siglo XX.

Medidas: 34 x 27 cm

Salida: 2.250 €



145

145 JUAN JOSÉ VERA AYUSO
(Guadalajara, 1926-Zaragoza, 2019)

Sin título

Técnica mixta acuarela y tinta, firmado y fechado 1973

Medidas: 39 x 32 cm

Salida: 350 €



146

146 RICARDO SANTAMARÍA
(Zaragoza, 1920 - Prayssac, 2013)

S/T

Óleo sobre lienzo

Medidas: 79 x 59 cm

Salida: 350 €



147

147 ESCUELA ESPAÑOLA, S. XX

Abstracción

Óleo sobre lienzo, firma ilegible

Medidas: 46 x 55 cm

Salida: 100 €

148 ENRIQUE TRULLENQUE GRACIA
(Alcañiz 1951 - 1990)

Sin título

Óleo sobre lienzo enmarcado fechado 1976

Medidas: 81 x 98 cm

Salida: 200 €



148



149



150

149 VICTOR MIRA
(Zaragoza, 1949 - Alemania 2003)
S/T
Óleo sobre lienzo.
Firmado en 1982 en el reverso
Medidas: 54 x 37 cm
Salida: 400 €

150 VICTOR MIRA
(Zaragoza, 1949 - Alemania 2003)
Naturaleza muerta
Técnica mixta enmarcado
Medidas: 40 x 30 cm
Salida: 350 €

151 RICARDO SANTAMARÍA
(Zaragoza, 1920 - Prayssac, 2013)
Duo I Duo II
Óleo sobre lienzo
Medidas: 100 x 100 cm
Salida: 600 €



151



152

152 ESCUELA EUROPEA CA. 1900

Mujer hilando

Óleo sobre lienzo enmarcado. Firma ilegible

Medidas: 61 x 44,5 cm

Salida: 225 €



153

153 ANDRÉS CARCELLER NÚÑEZ (Valencia, 1894 - Barcelona 1969)

Jarrón isabelino con flores.

Óleo sobre lienzo firmado al frente y al dorso fechado en 1946. Enmarcado

Medidas: 64 x 49 cm

Salida: 100 €



154

154 CAMILLO PORTA (Zaragoza, 1932)

La entrada al jardín

Óleo sobre lienzo. Firmado y fechado en 1978. Enmarcado

Medidas: 33 x 47 cm.

Salida: 110 €



155

155 Jarrón con flores

Óleo sobre lienzo. Firmado y enmarcado.

Medidas: 77 x 65 cm con marco

Salida: 90 €



156

156 ESCUELA ESPAÑOLA (S. XVIII)

Virgen con niño

Copia de Alonso Cano del siglo XVIII con restauraciones antiguas. Marco artesanal en madera tallada y dorada modelo de castañuela.

Medidas: 100 x 75

Salida: 700 €



157

157 ESCUELA ESPAÑOLA, S. XX

Plaza de San Marcos de Venecia y Quai des Esclavons

Óleo sobre lienzo enmarcados. Firmados Diaz

Medidas: 50 x 60 cm

Salida: 300 €

159 ENRIQUETATAY (1925-2010)

Vista de puerto

Acuarela firmada.

Medidas: 24,5 x 34,5 cm.

Salida: 100 €



159



158

158 MARIA PILARTENA

Bodegón de vasijas de barro

Óleo sobre lienzo.

Firmado. Sin marco.

Medidas: 65 x 81 cm

Salida: 70 €



160

160 Escenas parisinas

Óleo sobre lienzo enmarcados, firmados Andres

Medidas: 27 x 35 cm

Salida: 100 €



161

161 Lavando en el río

Óleo sobre lienzo enmarcado

Medidas: 28 x 40 cm

Salida: 75 €



162

162 HERMANN KIEKEBUSCH

(Alemania S. XIX)

Paisaje alpino

Óleo sobre lienzo sin enmarcar. Fdo. H.

Kiekebusch

Medidas: 76 x 95 cm

Salida: 350 €

164 Ángeles con orla floral

Óleo sobre lienzo enmarcado siglo XIX - XX

Medidas: 94 x 133 cm

Salida: 350 €



164



163

163 ESCUELA FRANCESA S. XIX-XX

Escena lacustre

Óleo sobre lienzo enmarcado, firmado J.B. Benard

Medidas: 24 x 30 cm

Salida: 150 €



165

165 ESCUELA ESPAÑOLA, S. XX

Carro llegando al pueblo

Óleo sobre lienzo enmarcado firmado Villodas

Medidas: 34 x 42 cm

Salida: 150 €

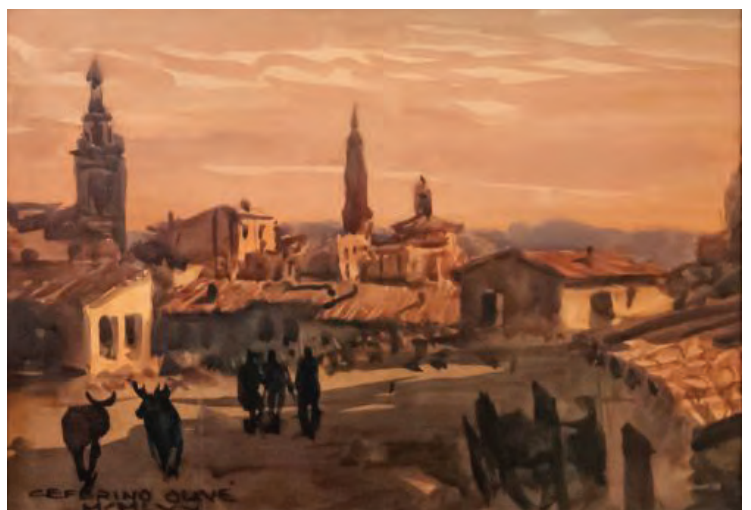

166

166 CEFERINO OLIVÉ (Reus, Tarragona, 1907-1995)

Vista retrospectiva de Vitoria

Acuarela sobre papel. Enmarcada. Firmada y fechada en 1970.

Medidas: 38,5 x 54 cm.

Salida: 150 €



167

167 ESCUELA HISPANO -FLAMENCA, C. 1700

Eresictón

Óleo sobre lienzo con marco antiguo original.
Eresictón cometió un acto sacrílego al talar violentamente un bosque sagrado dedicado a Deméter, la diosa griega de la agricultura y las cosechas. Enfurecida por esta profanación, decidió castigarlo con una maldición: le enviaría insaciables e interminables ataques de hambre. A partir del momento en que fue maldecido, el hambre comenzó a consumirlo sin importar cuánto comiera. No importaba si devoraba grandes cantidades de alimentos o incluso si llegara al extremo del canibalismo; su apetito nunca se saciaba. Marco ebonizado de época.

Salida: 1.000 €

168 ESCUELA HISPANO -FLAMENCA, S. XVII

Santa Maria Egipciaca

Óleo sobre cobre de escuela Franco- Flamenca del siglo XVII siguiendo el modelo de Jacques Bellange. Enmarcado

Medidas: 24 x 18 cm

Salida: 300 €



168



169

169 ESCUELA HISPANO-FLAMENCA S.XVI

Virgen con niño

Óleo sobre tabla enmarcada, círculo de Roland de Mois. Siglo XVI. Obra en buen estado de conservación a falta de eliminar barnices.

Medidas: 52 x 38 cm

Salida: 1.200 €



170

170 CARLOS LLANOS (Uruguay, 1930-2014)

Bodegón

Óleo sobre lienzo. Firmado Llanos y enmarcado. Nació en Melo, Cerro Largo, en 1930 Uruguay

Se formó en el Taller Torres García entre 1949 y 1962,

Medidas: 53 x 66 cm.

Salida: 150 €



171

171 MARÍA ÁNGELES CAÑADA

(Oliete, Teruel, 1951)

Puerta

Óleo sobre lienzo firmado y fechado María Ángeles Cañada 1982

Medidas: 55 x 46 cm

Salida: 150 €



172

172 Canasto de flores

Serigrafía, según modelos de Juan de Arellano.

Medidas: 65 x 50 cm

Salida: 120 €



173

173 ANGELA BOISSON

Jarrón de geranios

Óleo sobre lienzo enmarcado y firmado

Medidas: 80 x 39 cm

Salida: 200 €



174

174 ESCUELA

ESPAÑOLA, CA. 1900

Palomas

Óleo sobre lienzo enmarcado, firmado

Medidas: 80 x 37 cm

Salida: 100 €



175

175 RICARDO SANTAMARÍA (Zaragoza, 1920 - Prayssac, 2013)
Atardecer IV Paisages imaginaires Riglos 2000
 Óleo sobre lienzo
 Medidas: 140 x 100 cm
Salida: 650 €



176

176 VICTOR MIRA
 (Zaragoza, 1949 - Seefeld, Alemania 2003)
Estilita
 Técnica mixta sobre papel.
 Firmado y enmarcado
 Medidas: 27 x 20 cm
Salida: 290 €



177

177 VICTOR MIRA
 (Zaragoza, 1949 - Seefeld, Alemania 2003)
S/T
 Técnica mixta sobre papel.
 Firmado Mira en 1988 de la serie Naturaleza Muerta
 Medidas: 27 x 21 cm
Salida: 325 €



178

178 Arcabucero cuzqueño

Óleo sobre lienzo. Enmarcado. Siglo XX.

Medidas: 57 x 38 cm.

Salida: 175 €



178A

178A Santa Margarita

Esmalte de Limoges del siglo XVII-XVIII.

Representada dentro de un óvalo con decoración alrededor de roleos en blanco en relieve. Lleva un marco estilo renacentista en hueso tallado con roleos, mascarones y desnudos de época posterior.

Medidas: 10,5 x 8,5 cm. Marco 23,5 x 21 cm

Salida: 500 €

**179 ESCUELA
SEVILLANA S. XIX**

Santo con calavera.

Óleo sobre lienzo. Firmado Ruiz Monpeller.

Medidas: 83 x 62 cm.

Salida: 250 €



179



180

180 ESCUELA FLAMENCA S. XVII

Adoración de los Magos

Óleo sobre tabla de roble engatillada. Escuela de Amberes. Interpretación de la obra de Rubens. Enmarcada

Medidas: 68 x 53 cm

Salida: 2.600 €



181

181 MANUEL VIOLA
(Zaragoza, 1916-San Lorenzo del Escorial, 1987)

S/T

Óleo sobre lienzo firmado y enmarcado.

Medidas: 50 x 60 cm

Salida: 900 €

182 MARTÍN RUIZANGLADA
(Milmarcos, 1929 - Zaragoza, 2001)

Bodegón

Óleo sobre lienzo enmarcado

Medidas: 34 x 26 cm

Salida: 250 €



182



183

183 NATALIO BAYO (Épila, Zaragoza, 1945)

Predicador Fantástico

Técnica mixta y collage.

Firmado y fechado en 2008.

Con dedicatoria en el reverso.

Enmarcado

Medidas: 80 x 60 cm

Salida: 1300 €

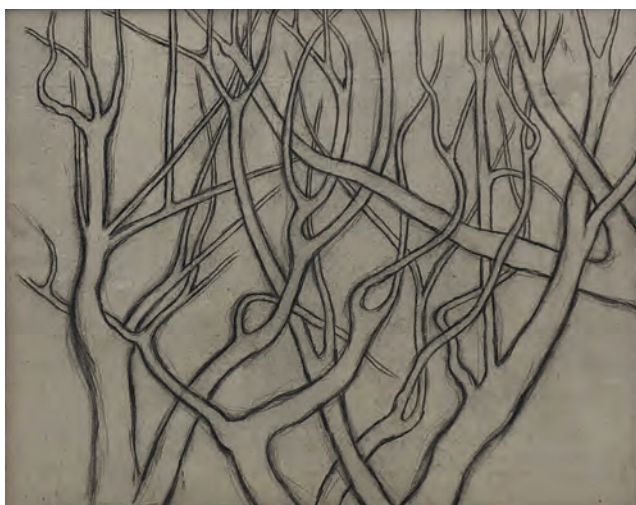

183A VICTOR MIRA

(Zaragoza, 1949 - Alemania
2003)

S/T

Lápiz sobre tela.

Firmado en 1999 al dorso

Medidas: 40 x 49 cm

Salida: 425 €

183A



184



185

**184 ESCUELA
CENTROEUROPEA, S. XIX**
*Pastores con el ganado en
un paisaje*
Óleo sobre tabla.
Medidas: 26 x 39 cm
Salida: 550 €

185 Cabaña en el bosque
Óleo sobre lienzo sin bastidor.
Enmarcado.
Medidas: 50 x 58 cm.
Salida: 125 €



186

186 ESCUELA ITALIANA, S.XVII

San Jerónimo penitente

Óleo sobre lienzo

Medidas: 138 x 95 cm

Salida: 1.400 €



187

187 AGUSTÍN ALEGRE
MONFERRER (Santa
Eulalia del Campo, Teruel,
1936)

Albarracín

Óleo sobre lienzo enmarcado.

firmado y fechado en 1968

Medidas: 98 x 130 cm

Salida: 350 €



188 ESCUELA
ESPAÑOLA, S. XX
Parque Nacional de Ordesa
(HUESCA)

Óleo sobre lienzo enmarcado

Medidas: 90 x 120 cm

Salida: 150 €

188



189

189 ESCUELA ESPAÑOLA S. XVIII

Inmaculada

Compleja composición que nos muestra la Inmaculada Concepción sobre la esfera terrestre acompañada de una corte de ángeles con Dios padre y el Espíritu santo en la parte superior. En la parte baja y esta es la rareza se representa a San Miguel arrojando a Lucifer a los infiernos

Escuela española con influencia italiana. Enmarcado

Medidas: 103 x 84 cm

Salida: 4.500 €



190 VICTOR MIRA

(Zaragoza, 1949 - Seefeld, Alemania 2003)

Monjes frente al mar

Óleo sobre papel.

Serie San Francisco. Firmado y titulado al dorso.

Enmarcado

Medidas: 53 x 40 cm

Salida: 550 €

190



191 VICTOR MIRA

(Zaragoza, 1949 - Seefeld, Alemania 2003)

S/T

Variaciones 1991.

Técnica mixta.

Firmado y enmarcado

Medidas: 45 x 35 cm

Salida: 375 €

191

192 VICTOR MIRA
(Zaragoza, 1949 - Seefeld, Alemania 2003)
Monje frente al mar
Óleo sobre arpillera.
Firmado y titulado al dorso. Enmacado
Medidas: 60 x 39 cm
Salida: 450 €

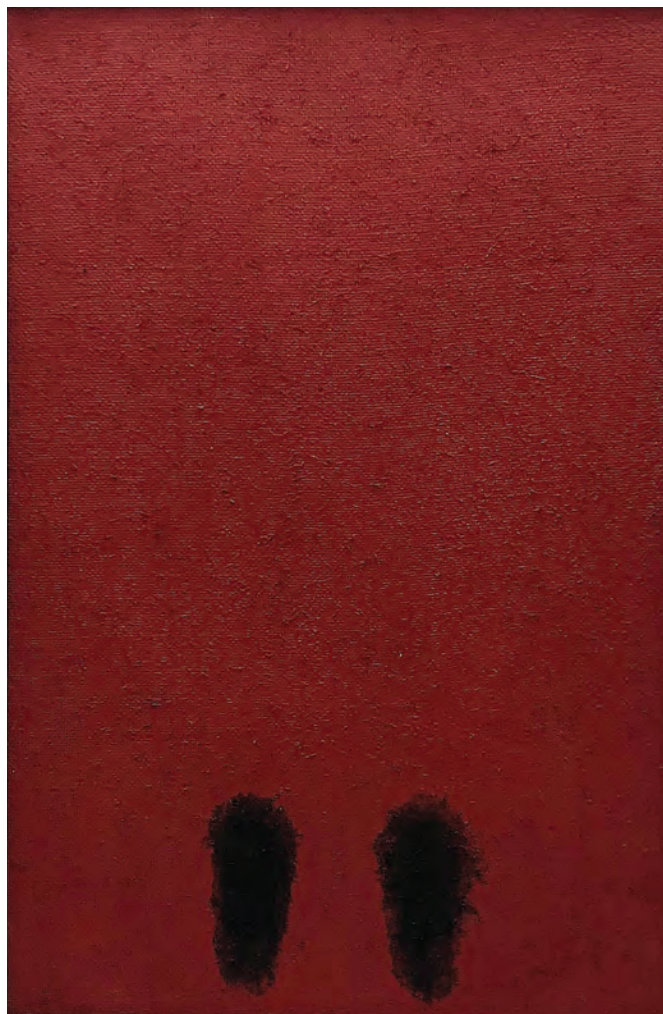

192



103

193 VICTOR MIRA
(Zaragoza, 1949 - Seefeld, Alemania 2003)
Dos rombos
Óleo sobre lienzo fechado 1990
Medidas: 60 x 40 cm
Salida: 375 €



194

194 EDUARDO LOPEZ (1938-1994)

Paisaje, Auvers sur Oise

Óleo sobre lienzo enmarcado

Medidas: 50 x 60 cm

Salida: 450 €



195

195 ESCUELA ESPAÑOLA, SS. XIX - XX

Paisaje ribera del río

Óleo sobre lienzo enmarcado

Medidas: 40 x 55 cm

Salida: 150 €



196

**196 ANTONIO VILLA TORO
(Castro del Río, Córdoba 1949)**

Maternidad

Dibujo a grafito, firmado y enmarcado

Medidas: 47 X 53 cm

Salida: 200 €



196A

**196A GREGORIO MILLAS PONCE
(Zaragoza, 1953)**

Nudistas

Personajes en paisaje. Obra grafica firmada y numerada a lápiz 19/200. Enmarcado

Salida: 90 €



197

197 ESCUELA FLAMENCA, S. XVII

Triunfo de la iglesia sobre la ignorancia y la ceguera

Óleo sobre cobre atribuido a Jan Ykens. Comparar con otro ejemplar en el museo de San Carlos de Méjico también realizado a la inversa del original de Rubens

Medidas: 70 x 85 cm

Salida: 7.500 €



198

198 Alfombra en lana oriental
Medidas: 200 x 130 cm
Salida: 150 €



199

199 Alfombra tipo persa con heratí central sobre fondo rojo con flores como motivo de campo y borde dividido en tres franjas con motivos florales.
Medidas: 94 x 137 cm
Salida: 90 €



200

200 Alfombra oriental antigua con desgastes.
Medidas: 130 x 200 cm
Salida: 200 €



201

201 Clasificador para cartas en madera lacada y dorada representando un naufragio
Medidas: 16 x 24,5 x 10 cm
Salida: 90 €



202

202 Centro de mesa
Medidas: 12 x 23 cm
Salida: 45 €



203

203 Jardinera en latón con emblema de Francisco I y depósito de zinc
Medidas: 18 x 36 x 20 cm
Salida: 100 €



204

204 Mesa de comedor francesa con alas y seis pies modelo de paraguas. Réplica.
Medidas cerrada: 74 x 76 x 119 cm
Salida: 150 €



205

205 Sofá estilo isabelino de tres plazas con respaldo y asiento de rejilla, s. XIX.
Medidas: 95 x 60 x 157 cm
Salida: 100 €



206

206 Richard Wagner.

Bronce patinado francés del S. XIX - XX con base de mármol
Firmado "Moreau".

Medidas: 21 x 12 cm

Salida: 100 €



207

207 David

Escultura en bronce con base de mármol S.XX.

Modelo de Bernini

Medidas: 17 cm

Salida: 200 €



208

208 Pareja de copas en bronce decoradas con temas cinegéticos en relieve representando codornices en la copa y cabezas de perros en el fuste. Base en mármol de dos colores marmol negro belga y verde veteadado. Época Napoleón III Francia S. XIX

Medidas: 21 x 16.
Salida: 200 €



209

209 Tres objetos en cloisonné con sus peanas en madera

Medidas: 21 cm el mayor

Salida: 120 €

210 San Antonio

Escultura de Olot policromada con ménsula decorada con cabezas de ángeles

Medidas: 56 cm, mensula 25 x 35 cm

Salida: 250 €



210



211

211 Dos carnets de baile en carey

Medidas: 10 x 7 cm el mayor.

Salida: 150 €



212

212 Tumbona piel verde capitoné con reposapiés y cojín para la cabeza.

Medidas: 87 x 65 x 90 cm

Salida: 150 €



213

213 Mesa auxiliar con tapa en mármol.

Medidas: 50 x 45 x 45 cm.

Salida: 120 €



214

214 Vajilla Royal china Vigo en cerámica. Consta de 14 platos hondos, 18 llanos, 12 de postre, gran sopera, ensaladera, salsera, 3 fuentes ovales y 1 redonda y 2 rabaneras. Algún piquete
Medidas de la sopera 26 x 36 cm
Salida: 200 €



215

215 Dos tarros de farmacia en porcelana con decoración floral pintada. Siglo XIX
Medidas: 25 x 13 cm
Salida: 150 €



216

216 Bandeja en porcelana de Limoges pintada. Consolidada un asa
Medidas: 41 x 31 cm
Salida: 50 €



217

217 Dos tarros de farmacia en porcelana con inscripción. Siglo XIX
Medidas: 24 x 12 cm
Salida: 100 €



218



218

218 Pareja de mesitas laterales de sofá con cajón en cintura.
Medidas: 77 x 71 x 50 cm
Salida: 250 €



219

219 Mesa oval de comedor con dos tableros y manivela. En madera de caoba con borde gallonado, cuatro patas y chambranas talladas. Falta manivela.
Medidas: 80 x 108 x 126 cm
Salida: 175 €



220

220 Alegoría nacimiento de río

Reloj de sobremesa en bronce. Una mujer recostada recoge con una concha el agua que mana de un cántaro tumbado. Sobre base de mármol blanco. Falta péndulo y campana. Francia siglo XIX.

Medidas: 36 x 32 x 16 cm.

Salida: 300 €



221

221 Escultura en bronce patinado sobre base de mármol negro, Francia s. XIX.

Pareja de niños jugando con una manzana en el campo con detalles de plantas y animales.

Medidas: 22 x 25 x 13 cm

Salida: 350 €

222 Aplique de pared en latón con tulipa en vidrio

Medidas: 27 cm

Salida: 15 €



222



223

223 Juego de tocador en plata de 10 piezas

Salida: 350 €



224

224 Sillón de respaldo alto en madera tallada. Simón Loscertales Zaragoza

Salida: 125 €



225

225 Mesa de despacho con tapa de cuero verde con decoración a la rueda en dorado. patas fuselés acanaladas y torneadas. Época Alfonsina.

Medidas: 80 x 65 x 130 cm

Salida: 225 €



226

226 Tarro de farmacia en cerámica con faltas

Medidas: 31 x 13 cm

Salida: 25 €



227

227 Pareja de jarrones en porcelana estilo Sevres con cabezas de carnero y decoración floral pintada y dorados

Medidas: 32 x 18 cm

Salida: 100 €



228

228 Jarrón en porcelana de Rosenthal modelo Chippendale. Base consolidada

Medidas: 29,5 x 10 cm

Salida: 25 €



229

229 *Sadi Carnot*

Plato en cerámica de Sarreguemines, Francia S. XIX

Medidas: 21,5 cm

Salida: 30 €



230

230 Plato en porcelana europea. Presenta retrato de dama con sombrero con borde granate y dorado. S. XIX-XX

Medidas: 26,5 cm

Salida: 40 €



231

231 Plato en porcelana de Limoges pintado. Firmado Duval

Medidas: 28 cm

Salida: 100 €



232

232 Mesita auxiliar baja estilo Fernandino en madera tallada y dorada. Simón Loscertales Zaragoza

Medidas: 55 x 45 x 81 cm

Salida: 170 €



233

233 Mesa de café estilo Luis XVI con marquetería y tapa en mármol con galería de bronce, Simón Loscertales (Zaragoza).

Medidas: 48 x 106 x 50 cm

Salida: 100 €



234

234 Escena campestre

Abanico con país de grabado acquarelado y varillaje de hueso, en abaniquera.

Medidas: 45 x 57 cm

Salida: 100 €



235

235 Abanico país de grabado acquarelado con escena de vendimia y varillaje de hueso con faltas, en abaniquera.

Medidas: 41 x 58 cm

Salida: 100 €



236

236 Quínqu de colgar en latón

Medidas: 53 x 44 cm

Salida: 40 €



237

237 Dos fanals en cristal con bases de madera ebonizados.

Salida: 150 €



238

238 Aplique de dos luces estilo Luis XVI

Medidas: 50 x 31 cm

Salida: 90 €



239

239 Mesas nido

Medidas: 56 x 60 x 37 cm

Salida: 150 €



240

240 Mesa nido polilobulada con cuatro mesitas interiores de Simón Loscertales

Medidas: 52 x 72 cm

Salida: 120 €



241

241 Sillon capitone en madera y cuero granate.

Medidas: 92 x 59 x 75 cm

Salida: 200 €



242

242 Colombella

Candelero en calamina con patina dorada. Firmada Moreau
Medidas: 43 x 22 cm
Salida: 60 €



243

243 Lampara de sobremesa en latón y cristal
Medidas: 50 cm
Salida: 40 €



244

244 Quinqué en latón y cristal
Medidas: 61 cm
Salida: 40 €



245

245 L'Angelus

Reloj en calamina y marmol de Adrien-Étienne Gaudes , un destacado escultor francés del siglo XIX. Nacido en Lyon en 1845 y fallecido en Neuilly-sur-Seine en 1902
Medidas: 50 x 29 x 16 cm
Salida: 60 €



246

246 Juego de té en porcelana japonesa consta de seis tazas con sus platillos y seis platos de merienda
Salida: 150 €



247

247 Abanico país de papel impreso. Vista fuente. Varillaje en ámbar. S. XIX.
Medidas: 26 cm.
Salida: 120 €



248

248 Candelero de calamina
Medidas: 20 cm
Salida: 20 €



249

249

249 Ocho sillas inglesas en madera de caoba talladas hacia 1900. Tapicería en buen estado. Una pata encolada
Medidas: 90 x 50 x 45 cm
Salida: 300 €



250

250 Mesa de comedor inglesa en caoba con patas torneadas S. XIX
Medidas: 74 x 134 x 105 cm
Salida: 200 €



251

**251 ESCUELA
COLONIAL S. XVIII**

Cristo

Escultura en madera tallada
y policromada

Medidas: 84 x 36 x 22 cm

Salida: 400 €



252

252 Reloj de pared francés llamado ojo de buey.

Presenta decoraciones florales pintadas con
incrustaciones de nácar. Esfera de alabastro con
cartuchos en esmalte de numeración árabe. S.XIX
. Falta el péndulo

Medidas: 72 x 60 cm

Salida:



253

253 *Pie de lámpara*

Grupo de tres niños rodeando un macizo floral sobre
peana circular circundada por orla floral que apoya sobre
tres pies cabriolé. Patina negra. Francia siglo XIX

Medidas: 90 x 30 cm

Salida: 250 €



254

254 Geoda

Medidas: 3 x 20 x 13 cm.

Salida: 60 €



255

**255 Pareja de pequeños relieves en madera tallada
y dorada, China, principios del s. XX.**

Longitud: 12 cm

Salida: 100 €



256

**256 Tres almireces en bronce, uno con mascarones y
columnas, otro con anillas y costilla y otro liso.**

Medidas: 8,5 x 12,5 cm

Salida: 300 €



257

257 *Caja de limpiabotas*

Antigua caja turca de madera y latón con frascos en cristal

Medidas: 42 x 20 x 85 cm

Salida: 120 €



258

**258 Brasero de copa en latón con tarima en madera de
nogal**

Medidas: 35 x 105 cm

Salida: 150 €



259

259 Busto de Árabe
Escultura en cerámica
vidriada. Restaurada.
Altura: 45 cm
Salida: 100 €



260

260 DESPUÉS DE AUGUSTE MOREAU (Dijon, 1834 - Malesherbes, 1917)
El camino perdido
Escultura en bronce patinado. Siglo XX.
Medidas: 58 cm.
Salida: 200 €



261

261 Reloj de sobremesa en calamina con niños músicos sobre delfines. En el interior etiqueta de New York. Maquina sustituida a pilas.
Medidas: 50 x 35 cm
Salida: 150 €



262

262 Bote, tabaquera o tarro francés Art Decó de los años 30 de madera de cedro lacada.
Medidas: 16 x 12 cm
Salida: 40 €



263

263 Atril en madera patinada con dos candeleros en latón y cajón
Medidas: 24 x 29 x 24 cm
Salida: 100 €



264

264 Sillón isabelino de medallón en palisandro. Siglo XIX
Medidas: 105 x 66 x 60 cm
Salida: 150 €



265

265 Pequeña mesa auxiliar. Con marquetería.
Salida: 75 €



266

266 Entredós de una puerta con aplique en bronce y cajón en cintura. Realizado en madera de palosanto y tapa de mármol. Francia época Napoleón III.
Medidas: 100 x 43 x 78 cm
Salida: 125 €



267

267 Espejo Isabelino en estuco dorado con soporte de madera
Medidas: 135 x 85 cm
Salida: 150 €



268

268 Espejo en madera tallada y dorada, con decoración de roleos y concha S. XIX
Medidas: 112 x 85 cm
Salida: 400 €



269

269 Espejo estilo Luís XVI en estuco dorado pp S XX.
Medidas: 118 x 71 cm
Salida: 200 €



270

270 Juego de siete cucharillas en plata con mangos de niños músicos en su estuche.
Peso 80 gr.
Medidas: 9 cm
Salida: 55 €



271

271 Caja de marquetería para fichas de juego
Medidas: 5 x 30 x 26 cm
Salida: 80 €



272

272 Juego de seis cuchillos en estuche, Joyeria Aladren
Medidas: 21 cm
Salida: 60 €



273

273 Mesa con tapa de cristal en madera patinada estilo Luis XVI
Medidas: 76 x 90 x 48 cm
Salida: 90 €



274

274 Velador redondo estilo Luis XV en madera tallada
Medidas: 71 x 80 cm
Salida: 90 €



275

275

275 Pareja de mesillas en marquetería estilo Luis XV con dos cajones y tapa de mármol
Medidas: 70 x 38 x 31 cm
Salida: 200 €



276

276 San Francisco

Icono, temple y oro sobre tabla

Medidas: 30 x 15 cm

Salida: 80 €



277

277 San Antonio de Padua

Icono, temple y oro sobre tabla

Medidas: 30 x 20 cm

Salida: 100 €



278

278 Virgen de la ternura

Icono, temple y oro sobre tabla. Siglo XX

Medidas: 30 x 20 cm

Salida: 100 €



279

279 Almirez en bronce con costillas y letras

góticas S. XVI con mano.

Medidas: 10 x 14 cm

Salida: 300 €

280 Angel

Relieve hexagonal en madera tallada y

policroma. España siglo XVI - XVII

Medidas: 12 x 12 cm

Salida: 65 €



280



281

281 Sofá isabelino en madera de nogal S. XIX

Medidas: 100 x 151 x 50 cm

Salida: 100 €



282

282 Mesa de centro Biedermeier con alas. Transformada

Medidas: 60 x 90 x 70 cm

Salida: 180 €



283

283 ESCUELA ANDALUZA, S.XVII

San Antonio de Padua con niño

Escultura en madera policromada de buena calidad de talla y excelente conservación de la policromía. Peana asociada del siglo XVIII en madera tallada y dorada.

en madera tallada y dorada posterior del siglo XVIII

Medidas: 68 cm con peana

Salida: 1.200 €



284

284 Jarra en cerámica de Puente del Arzobispo S. XIX
Medidas: 21 x 15 cm
Salida: 120 €



285

285 Orza de farmacia conventual modelo del siglo XVII. Cerámica S. XX
Medidas: 25 x 32 cm
Salida: 50 €



286

286 Jarra en cerámica de Talavera S, XIX
Medidas: 33 cm
Salida: 220 €



287

287 Legumbreira en cerámica de Aster, Inglaterra
Medidas: 15 x 29 x 18 cm
Salida: 30 €



288

288 Especiero en cerámica de Muel
Medidas: 13 x 20 x 19 cm
Salida: 50 €



288A

288A Especiero en cerámica de Muel
Medidas: 15 x 18 cm
Salida: 50 €



289



289

289 Pareja de muebles ingleses de comedor estilo Adams S.XIX en madera de caoba tallada.
Medidas: 106 x 56 x 50 cm
Salida: 500 €



290

290 Vitrina baja inglesa en madera con incrustaciones de nácar 1900.
Medidas: 106 x 124 x 40 cm
Salida: 300 €



291

291 La Halconera

Tapiz Jacquard representando escena cinegética, Francia S. XIX-XX

Medidas: 200 x 120 cm

Salida: 200 €



291A



291A



31914.jpg

291B Gorro de bautizo

Medidas: 15 x 15 cm

Salida: 30 €



292

292 Remate dorado de retablo en

madera tallada y dorada

Medidas: 34 x 21 cm

Salida: 150 €



293

293 Remate en madera tallada

y dorada s. XVIII

Medidas: 35 x 46 cm

Salida: 120 €

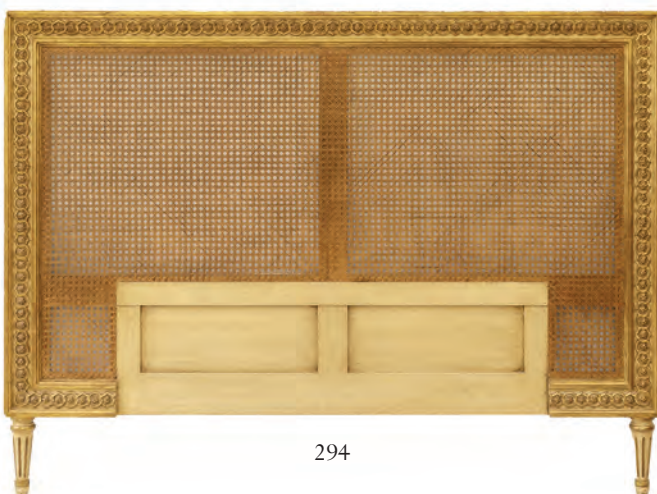

294

294 Cabecero de cama en madera tallada y dorada con rejilla estilo Luis XVI

Medidas: 115 x 150 cm

Salida: 150 €



295

295 Espejo con esquineras en estuco dorado y lacado. Modelo del siglo XVII

Medidas: 110 x 98 cm

Salida: 100 €



296

296 Alfombra oriental en lana
Medidas: 132 x 210 cm
Salida: 110 €



297

297 Alfombra tipo persa en tonalidades marrones.
Medidas: 173 x 276 cm
Salida: 125 €



298

298 Alfombra fondo rojo tipo persa
Medidas: 133 x 80 cm
Salida: 125 €



299

299 Escritorio-librería en madera patinada. Parte superior con puertas deslizantes al interior. Algún desperfecto.
Medidas: 170,5 x 51 x 120 cm
Salida: 200 €



300

300 Secrétaire-Abattant en madera patinada con cajón superior y dos puertas en la parte baja.
Medidas: 143 x 105 x 48 cm.
Salida: 300 €



301

301 Santos

Icono ruso realizado en temple y dorado. Este tipo de iconos se encargaban a los pintores la representación de los santos relativos a los nombres de los miembros de familia para honrarlos y solicitar su protección. Siglo XIX
Medidas: 22 x 17 cm
Salida: 200 €



302

302 Santísima Trinidad

Icono, temple y oro sobre tabla
Medidas: 40 x 33 cm
Salida: 150 €



303

303 San Antonio de Padua

Icono, temple y oro sobre tabla
Medidas: 18 x 12 cm
Salida: 50 €



304



305

305 Pareja de fuentes octogonales en cerámica
Medidas: 32 x 43 / 28 x 38 cm.
Salida: 120 €



306

304 Dos platos de pájaros en cerámica de Manises.
Diámetro: 30 cm.
Salida: 130 €



307

306 Pareja de sillones estilo Luis XIV en madera patinada
Medidas: 120 x 65 x 63 cm
Salida: 100 €

307 Paravent de chimenea. Cortafuegos en madera de caoba y tela de época Luis Felipe, Francia s. XIX.
Medidas cerrado: 102 x 32 x 55 cm
Salida: 150 €



308

308 Porta-retrato en bronce con copete estilo Luis XVI, Francia XIX-XX
Medidas: 17 x 9,5 cm
Salida: 90 €



308A

308A Porta-retrato en bronce con copete estilo Luis XVI, Francia XIX-XX
Medidas: 21 x 12,5 cm
Salida: 120 €



309

309 Porta-retrato en bronce con copete estilo Luis XVI, Francia XIX-XX
Medidas: 20 x 11 cm
Salida: 50 €



309A

309A Porta-retrato en bronce con copete estilo Luis XVI, Francia XIX-XX
Medidas: 13 x 6 cm
Salida: 30 €



310

310 Dos bandejas en metal plateado con ala cincelada con sello de la joyería Pedro Faci de Zaragoza
Medidas: 15 cm
Salida: 30 €



311

311 Tintero en bronce con tre depósitos y campanilla. Siglo XVIII
Medidas: 16,5 x 16 cm
Salida: 150 €



312

312 Recogemigas en metal plateado
Medidas: 15 x 17 cm
Salida: 20 €



313

313 Mesa de marquetería estilo Luís XV con aplicaciones de bronce, trabajada en la parte posterior.
Medidas: 78 x 68 x 43 cm
Salida: 300 €



314

314 Mesa de juego en marquetería y aplicaciones de bronce
Medidas: 76 x 71 x 45 cm
Salida: 200 €



315

315 Mueble de apoyo en marquetería con tres cajones y tapa de mármol verde
Medidas: 75 x 52 x 27 cm
Salida: 200 €



316

316 Jarrón en porcelana de cantón con decoración pintada.
Medidas: 60cm
Salida: 200 €



317

317 Nacimiento en resina policromada con fanal
Medidas: 45 x 30 x 17 cm
Salida: 50 €



318

318 Reloj cartel de estilo Luis XV realizado en carey, bronce y latón. Esfera en bronce cincelado y numeración romana en cartuchos de esmalte. Maquinaria con sello del relojero Vincenti, medalla de plata del año 1855.
Jean Vincenti 1834 - 1870
Medidas: 50 x 25 x 12
Salida: 500 €



320

320 Bandeja en metal plateado con ala calada y cincelada con dos asas.
Medidas: 42 c 30 cm
Salida: 45 €



319

319 Gran sillón en madera tallada con decoración entrelazada dorada
Medidas: 114 x 67 x 56 cm
Salida: 150 €



321

321 Cómoda galbé en madera de raíz modelo veneciano. Tapa de mármol
Medidas: 84 x 118 x 50 cm
Salida: 300 €



322

322 Remate en madera tallada y dorada. Siglo XVIII
Medidas: 48 x 28 cm
Salida: 150 €



323

323 Remate en madera dorada y tallada
Medidas: 20 x 42 cm
Salida: 30 €



324

324 Remate en madera dorada y tallada
Medidas: 38 x 11 cm
Salida: 30 €



325

325 Herrada realizada en cobre. Siglo XIX. Es típica en las culturas de pastoreo (ovejas, cabras) y explotación de ganado vacuno, como recipiente de ordeño en el norte de España.
Altura 34 cm
Salida: 150 €



326

326 Tres rasera en hierro y latón.
Medidas: 18,5 x 59 cm
Salida: 45 €



327

327 Cántaro, medida en cobre con asa firmada 1787. Con soldaduras.
Medidas: 34 x 35 cm
Salida: 200 €



328

328 *Canterbury*
Mueble musiquero ingles en madera torneada y calada. Época Eduardo VII
Medidas: 91 x 58 x 36.
Salida: 200 €



329

329 Masilla estilo Luis XVI en madera de caoba con cajón en cintura y puerta. Tapa de mármol rojo y aplicaciones de latón. Francia siglo XIX. Falta una moldura
Medidas: 90 x 42 x 42 cm
Salida: 200 €



330

330 Mesilla estilo Luis XVI en madera de caoba y aplicaciones de latón. Francia siglo XIX
Medidas: 90 x 42 x 42 cm
Salida: 200 €



331

331 Frutas en cerámica
Medidas: 16 x 18 x 15 cm
Salida: 20 €



332

332 Plato en cerámica de estilo Delft de la casa francesa Gien de los años 60, esmaltado y pintado a mano con decoración de peonías.
Medidas: 25 cm
Salida: 50 €



333

333 Aguamanil en cerámica con decoración floral
Medidas: 26 x 37 cm
Salida: 60 €



334

334 Plato en porcelana con relieve de hojas de roble en azul y blanco. Con desgastes
Medidas: 38 cm
Salida: 25 €



335

335 Plato decorativo en cerámica y borde de latón con motivos renacentistas ca.1900
Medidas: 30 cm
Salida: 20 €



336

336 Paisaje nevado.
Gran plato en porcelana que reproduce los temas de la escuela flamenca del siglo XVII con motivo de invierno
Medidas: 40 cm
Salida: 40 €



337

337 Banqueta estilo Luis XV en madera patinada y dorada de Simón Loscertales Bona
Medidas: 41 x 43 x 60 cm
Salida: 100 €



338

338 Mesa redonda baja en madera lacada y dorada. Estilo Luis XV
Medidas: 50 x 85 cm
Salida: 120 €



339

339 Tibor "Sang de boeuf" en cerámica vidriada adaptado a lampara años 60-70, en funcionamiento.
Medidas: 35 x 19 cm el tabor
Salida: 100 €



340

340 Pareja de candeleros en bronce neogóticos de base triangular hacia 1900.
Medidas: 37 x 17 cm
Salida: 60 €



341

341 Virgen del Carmen en estuco policromado, faltas
Medidas: 30 cm
Salida: 40 €



342

342 Plato en porcelana de Imari
Medidas: 22 cm
Salida: 30 €



343

343 Tibor en porcelana china. Siglo XX
Medidas: 22 x 20 cm
Salida: 50 €



344

344 Mesa ovalada con pie central en madera patinada, tapa con óvalo de marquetería
Medidas: 73 x 78 x 107 cm
Salida: 150 €



345

345 Mesa de alas en caoba con patas torneadas plegables siglo XIX
Medidas: 66 x 80 x 17 cm. Abierta 105 x 80 cm
Salida: 200 €



346

346 ESCUELA ESPAÑOLA, S. XVIII

Virgen de Aranzazu

Escultura en madera policromada

Medidas: 41 x 17 cm

Salida: 400 €



349

349 Costurero de estilo Luis XV con

marquetería hexagonal. Francia Napoleón III

Medidas: 71 x 58 x 41 cm

Salida: 350 €



347

347 Colmillo en resina con escenas navales pirograbadas representando a los

capitanes de la marina británica y escocesa Richard Pearson y John Paul Jones.

Largo: 56 cm.

Salida: 100 €



348

348 Bol en porcelana

Japonesa de Inmari con

decoración floral pintada en

rojo, azul y oro. Siglo XIX

Medidas: 13 x 26,5 cm

Salida: 200 €



350

350 Vitrina estilo inglés con dos puertas y tres cajones en madera patinada y

marquetería

Medidas: 185 x 41 x 100 cm

Salida: 175 €



351

351 Alegoría de la Industria

Guarnicion de sobremesa reloj y candelabros en bronce patinado y mármol.

Francia Epoca Napoleon III.

Medidas: 45 x 46 x 19 cm

Salida: 350 €



352

352 Pareja de apliques de lazo en bronce estilo Luís XVI

Medidas: 64 cm

Salida: 80 €



353

353 Siete platillos en plata de diversos modelos, peso 111 gr

Medidas: 8 cm

Salida: 120 €



354

354 Siete servilleteros en metal plateado y dos cucharillas

Salida: 40 €



355

355 Tres servilleteros en plata, peso 69 gr

Medidas: 3,5 x 5 cm

Salida: 80 €



356

356 Banqueta en madera lacada y dorada estilo Luis XV

Medidas: 42 x 37 x 49 cm

Salida: 60 €



357

357 Baúl de viaje

Medidas: 52 x 100 x 52 cm

Salida: 30 €



358

358 Sillón en madera patinada estilo Luís XIV

Medidas: 132 x 56 x 63 cm

Salida: 60 €



359

359 Pareja de candelabros, con victorias aladas en bronce dorado y cristal, de cinco luces.

Altura: 58 cm

Salida: 250 €



360

360 Reloj de columnas en madera ebonizada y aplicaciones en bronce dorado al mercurio.

Francia S. XIX

Medidas: 53 x 28 x 15 cm

Salida: 200 €



361

361 *Gran figura de Belén*

Escayola policromada

Medidas: 60 x 38 cm

Salida: 250 €



362

362 Porta-retrato en bronce con copete estilo Luis XVI, Francia XIX-XX. Sin cristal

Medidas: 10 x 6,5 cm

Salida: 30 €



362A

362A Porta-retrato redondo en bronce con copete estilo Luis XVI, Francia XIX-XX

Medidas: 9 x 6,5 cm

Salida: 30 €



362B

362B Porta-retrato de colgar en bronce con copete estilo Luis XVI, Francia XIX-XX

Medidas: 7,5 x 4,5 cm

Salida: 30 €



363

363 Estribo colonial con forma de zueco o zapato realizado en bronce decorado con cabeza de caballo y escudo coronado con águila en relieve. Siglo XIX

Medidas: 30 x 13 x 12

Salida: 80 €



364

364 Mesa de comedor ovalada con pie central en madera patinada

Medidas: 78 x 200 x 135 cm

Salida: 225 €



365

365 Seis sillas modernistas

Medidas: 102 x 40 x 46 cm

Salida: 300 €



366

366 Busto orientalista

Escultura de joven en Calamina policromada. Francia. Siglo XIX
Medidas: 34 cm.

Salida: 140 €



367

367 Candelabro de estilo Luis XV en bronce con dos brazos, electrificado

Medidas: 30 x 22 cm

Salida: 40 €



368

368 Escribania

Guerrero galo a caballo realizado en estaño patinado. Base en estilo Luis XV con tinteros en cristal con sus tapas.

Medidas: 28 x 28 x 21 cm

Salida: 125 €



369

369 Dos zapatos en bronce

Medidas: 16 x 6 x 6 cm

Salida: 70 €



369A

369A Jarrita en cristal y plata

Medidas: 11 x 11 cm

Salida: 20 €



370

370 Prismáticos en latón con funda de piel

Medidas: 15 x 13 cm

Salida: 45 €



371

371 Mesa inglesa en palosanto y latón de pie central tallado que reposa sobre base triangular rematada por bolas o cebollas. Época William IV.

Medidas: 73 X 56 X 42 cm

Salida: 220 €



372

372 Mesa de riñón de campaña estilo Luis XVI con barandilla en bronce, cajón en cintura con tinteros y tapa abatible. Francia, siglo XIX.

Medidas: 86 x 90 x 32 cm.

Salida: 250 €



373

373 Cabecero estilo Luis XVI en madera de nogal tallada y dorada con rejilla. Pequeña rotura en rejilla

Medidas: 104 x 96 cm

Salida: 70 €



374



375

375 Cubertería en plata de doce servicios con iniciales.
Consta de 75 piezas. Peso 2428 gr sin cuchillos
Medidas: 30 cm cazo
Salida: 3.000 €

374 Panel de tracería oriental en madera tallada y calada.
Medidas: 160 x 56 cm
Salida: 250 €



376

376 Costurero francés Napoleón III en madera lacada y pintada.
Medidas: 72 x 33 x 49 cm
Salida: 225 €



377

377 Mesa de altar tibetano en madera tallada lacada en rojo.
Medidas: 84 x 81 x 35 cm
Salida: 450 €



378

378 Filósofo

Reloj de sobremesa con figura masculina reclinada realizada en bronce patinado y dorado

Medidas: 43 x 58 x 21 cm

Salida: 200 €



379

379 Pareja de candelabros en bronce y mármol de dos colores.

Consta de cinco brazos y conserva los apagavelas. Francia siglo XIX

Medidas: 53 x 20 cm

Salida: 120 €



380

380 Rinconera alfonsina en madera

tallada

Medidas: 24 x 50 x 27 cm

Salida: 60 €



381

381 Repisa en madera pintada y

dorada. Para esquina

Medidas: 27 x 50 x 25 cm

Salida: 30 €

382 Mesilla de tres cajones chapeada

en roble

Medidas: 52 x 49 x 38 cm

Salida:



382

383 Mesa y cuatro sillas

Medidas mesa: 74 x 130 x 85 cm

Salida: 200 €



383



383

383



384

384 Pareja de ménsulas en madera tallada y dorada, con tapa marmoreada. Siglo XX
Medidas: 43 x 31 x 22 cm
Salida: 200 €



384

385 Pequeña lámpara de bronce con tulipas
Medidas: 45 x 30 cm
Salida: 60 €



385



386

386 Palangana en cerámica con grieta
Medidas: 11 x 35
Salida: 20 €



387

387 Juego de café a estrenar en porcelana alemana Eschenbach con ribetes dorados. Completo, hace un total de 27 piezas, siendo 12 tazas y 12 platos.
Medidas cafetera: 26 x 21 x 12 cm
Salida: 75 €



388

388 Lámpara de latón torre gótica
Medidas: 37 cm
Salida: 50 €



389

m Silla lacada y dorada a la manera del siglo XVIII
Medidas: 108 x 47 x 44 cm
Salida: 40 €



390

m Pareja de sillas pintadas con asiento de enea
Medidas: 88 x 41 x 37 cm
Salida: 50 €



391

391 Taburete italiano vintage de bambú de los años 70.
Medidas: 50 x 45 x 45 cm
Salida: 50 €



392

392 Alegoría de la escultura

Reloj francés con personaje representando a un escultor renacentista en calamina. base de marmol rojo. Con péndulo

Medidas: 62 x 33 x 20 cm

Salida: 200 €



393

393 Manola

Escultura en resina

Medidas: 64 cm

Salida: 60 €



394

394 GEORGES VAN DER STRAETEN (1856 - 1928)

Dama con sombrero

Busto en bronce patinado.

Firmado y con sello de

"Société des Bronzes de

Paris". Peana original en

mármol rojo

Medidas: 63 cm con peana

Salida: 450 €

395 Juego de café Art Deco de los años 30 de porcelana "Fine-Chine" de la marca checoslovaca "Victoria". Sin uso.

Medidas: 21 cm altura cafetera

Salida: 75 €



395



396

611 Mesilla estilo Luís XV con pequeño

cajon

Medidas: 72 x 33 x 25 cm

Salida: 60 €



397

397 Mesilla en roble con cajon balda. Estilo

Luis XV

Medidas: 74 x 33 x 42 cm

Salida: 40 €



398

398 Mesa redonda con galería de bronce y

tapa de marquetería. Pie central en madera tallada

Medidas: 73 x 66 cm

Salida: 200 €



399

399 Espejo dorado en estuco S.XX
Medidas: 95 x 66 cm
Salida: 175 €



400

400 Espejo francés en madera tallada y dorada
Medidas: 88 x 46 cm
Salida: 150 €



401

401 Espejo con copete en madera tallada y dorada
Medidas: 82 x 51 cm
Salida: 150 €



402

402 Caldero en cobre con asas de hierro
Medidas: 28 x 7 cm sin asas
Salida: 40 €



403

403 Caldera de cobre con patas de hierro
Medidas: 20 x 20 cm
Salida: 40 €



404

404 Cuenco en cobre con asas de hierro
Medidas: 24 x 12 cm sin asas
Salida: 30 €



405

405 Pareja de rinconeras aragonesas policromadas en rojo y doradas S. XVIII
Medidas: 78 x 66 x 66 cm
Salida: 300 €



405



406

406 Rinconera policromada en rojo y dorada S. XVIII
Medidas: 78 x 66 x 66 cm
Salida: 150 €



407

407 Orza con dos asas cerámica vidriada de la zona de navarra.
Medidas: 25 x 22 cm
Salida: 40 €



408

408 Chocolatera en cobre con tapa y asa
Medidas: 26 x 15 cm sin asa
Salida: 30 €



409

409 Botija en barro con asa
Medidas: 26 cm
Salida: 30 €



410

410 ARIEL ELIZONDO LIZARRAGA
(San Sebastián, 1968)
Cubismos & calizas grises
Escultura realizada en acero corten sobre base de piedra caliza Calatorao. Firmada y realizada en 2022.
Medidas: 21 x 20 x 18 cm.
Salida: 480 €



411

411 Almirez de costillas y letras góticas S. XVI
Medidas: 10 x 14 cm
Salida: 300 €



417

417



412

412 Espejo en estuco dorado con copete S.
XIX- XX
Medidas: 146 x 93 cm
Salida: 275 €



413

413 Pareja de cornucopias en madera tallada
y dorada.
Medidas: 105 x 47 cm.
Salida: 275 €



414

414 Trumeau estilo Luis XVI con óvalo
pintado sobre lienzo "La Alegoría del amor"
Medidas: 157 x 85 cm
Salida: 250 €



415

415 Campana en
cristal con plato
Salida: 30 €



416

416 Pareja de apliques de
flores.
Medidas: 24 x 30 cm
Salida: 100 €



417

417

417 Diez sillas aragonesas de respaldo alto talladas, lacadas en rojo y dorado S. XVIII
Medidas: 120 x 40 x 53 cm
Salida: 600 €



418

418 Abanico de baraja

Medidas: 24 x 42 cm

Salida: 60 €



419

419 *Escena romantica*

Abanico con país de grabado acquarelado y varillaje de nácar, en abaniquera.

Medidas: 38 x 52 cm

Salida: 100 €



420

420 Lote de siete saleros y un especiero en cristal y plata.

Medidas: 8,5 cm el mayor

Salida: 100 €



421

421 Pareja de apliques en bronce modelo holandés

Medidas: 33 x 38 cm

Salida: 100 €



422

422 Hachero en madera dorada con espejos en el fuste S. XVIII

Medidas: 100 x 25 cm

Salida: 250 €



423

423 Pilastra en madera tallada y dorada S. XVIII

Medidas: 92 x 20 cm

Salida: 150 €



424

424 Columna en madera dorada y policromada

Medidas: 108 x 30 x 30 cm

Salida: 200 €



425

425 Hachero en hierro dorado

Medidas: 132 cm

Salida: 30 €



426

426 Espejo en estuco dorado con copete y moldura con temas vegetales en relieve.
Medidas: 63 x 42 cm
Salida: 80 €



427

427 Pareja de espejos en madera tallada y dorada. Italia s. XIX
Medidas: 54 x 35 cm
Salida: 400 €



428

428 Espejo con marco dorado en estuco
Medidas: 70 x 63 cm
Salida: 50 €



429

429 Corneta en latón y boquilla plateada
Salida: 25 €



430

430 Corneta en latón con cordoncillo y boquilla de latón
Medidas: 24 x 5,5 cm
Salida: 35 €



431

431 Tijeras de esquila en hierro forjado
Medidas: 32,5 cm
Salida: 20 €



432



432



432

432 Canapé y dos sillones en madera tallada y dorada estilo Luis XVI con tapicería de petit-point h. 1900
Medidas: 101 x 130 x 60 cm
Salida: 250 €



433

434

435

433 Dos ceniceros en plata rotos
Peso 77 gr.
Medidas: 9 x 9 cm
Salida: 80 €

434 Especiero en porcelana decorada y plata, con cucharilla
Medidas: 9 x 10 cm
Salida: 30 €

435 Cristo y aguabenditera con representación de la Virgen del Pilar en plata. Peso 98 gr
Medidas: 13 y 10 cm
Salida: 110 €



438

436

437

439

436 Bandeja en metal plateado de Valenti
Medidas: 26 x 20 cm
Salida: 15 €

437 Sopera con bandeja en alpaca plateada de Meneses
Medidas: 16 x 29 cm
Salida: 50 €

439 Bandeja de plata con inscripción peso 80 gr
Medidas: 20 x 16 cm
Salida: 60 €



440



441



442

440 Mesa baja lacada en rojo y dorada de madera torneada y tallada. Siglo XX
Medidas: 54 x 52 x 32 cm
Salida: 30 €

441 Tinaja de barro con tapa de madera. Decorada con círculos incisos en el barro y cordoncillo con relieve. En la parte baja presenta un orificio para el uso de espita. Medidas: 67 x 55 cm
Salida: 200 €

442 Brasero de copa en latón con badila
Medidas: 60 x 50 cm
Salida: 100 €



443

443 ESCUELA ESPAÑOLA, S. XVIII

San Roque

Escultura en madera policromada

Medidas: 53 x 30 cm

Salida: 500 €



444

444 Santa Mártir

Escultura en madera estofada del siglo XVIII.

Desperfectos

Medidas: 34 cm

Salida: 375 €



445

445 ESCUELA ESPAÑOLA (S. XVIII)

San Juan niño

Escultura en madera policromada

Medidas: 48 cm

Salida: 400 €



446

446 Espíritu Santo

Relieve en madera tallada, policromada y dorada. Siglo XVIII

Medidas: 29 cm

Salida:



447

447 Vasija en cerámica posiblemente de la zona de Estella en Navarra vidriada con boca ondulada y asas a los laterales falta una.

Salida: 70 €



448

448 Banco Neogótico en madera tallada

Medidas: 97 x 125 x 43 cm

Salida: 120 €



449

449 Banco rústico del Pirineo en madera de pino patinado y tallado

Medidas: 92 x 180 x 50 cm

Salida: 120 €



450

450 Reloj de pared

Realizado en madera con decoración de marquetería de estilo mudéjar .Sonería voluntaria

Medidas: 70 x 37 x 18

Salida: 120 €



451

451 Pareja de estantes de colgar en caoba y espejos

Medidas: 70 x 54 x 20 cm

Salida: 200 €



452

452 Lote de 11 cubiertos de plata.

Peso 562 gr

Salida: 550 €



453

453 Cómoda estilo Imperio con tres cajones .

Medidas: 77 x 53 x 102 cm

Salida: 225 €



454

Mueble Biedermeier en palma de caoba. Consta de cinco cajones y dos puertas flanqueados por dos columnas. Cajón escritorio sin cajonera. Inglaterra Siglo XIX

Medidas: 168 x 103 x 56 cm

Salida: 350 € €



455

455 GALILEO GALILEI

Reloj francés en bronce ormolu de época Luis Philippe S. XIX.
Relojero Louis-Constantin Detouche, rue de St. Martin París
Medidas: 51 x 38 x 13 cm
Salida: 600 €



456

456 Pareja de lámparas de sobremesa en cristal tallado color granate y tulipas.
Medidas: 67 cm
Salida: 250 €



457

457 Cuatro almireces, dos con costillas y mascarón del siglo XVII y dos lisos. Falta una mano o maza.
Medidas: 8 x 14 cm
Salida: 200 €



458

458 Pareja de sillas estilo Luis XVI época Napoleón III en madera tallada y pintada S. XIX
Medidas: 100 x 50 x 47 cm
Salida: 100 €



459

459 Canapé de dos plazas en madera patinada
Medidas: 100 x 128 x 60 cm
Salida: 90 €



460

460 Bandeja redonda en metal plateado con motivo central
Medidas: 30 cm
Salida: 25 €



461

461 Bandeja redonda plateada con borde decorado con frutas e interior dorado
Medidas: 38 cm
Salida:



462

462 Bandeja en alpaca con ala calada y cincelada
Medidas: 33 cm
Salida: 35 €



463

463

463 Vajilla en porcelana de Herrandiz de 12 servicios consta de 12 platos hondos, 23 llanos, 12 de postre, 12 consomeras con sus platos, sopera, salsera, 3 fuentes, 2 rabaneras y juego de café con 11 tazas.
Salida: 300 €



463



464 (detalle)



464

464 Mesa de comedor de Simón Loscertales estilo fernandino en madera patinada y dorada. Un alargue
Medidas: 78 x 165 x 98 cm
Salida: 250 €



465

465 Sillería de Simón Loscertales formada por seis sillas y dos sillones de estilo fernandino en madera patinada y dorada
Medidas: 98 x 55 x 50 cm el sillón
Salida: 400 €



466

466 Pequeña bandeja en plata cincelada.
Peso 81 gr.
Medidas: 16 x 13 cm
Salida: 100 €



467

467 Pequeña bandeja redonda. Peso 32 gr
Medidas: 10 cm
Salida: 40 €



468

468 Bandeja lobulada y gallonada en plata.
Peso 424 gr
Medidas: 6 x 31 cm
Salida: 450 €



469

469 Licorera en cristal tallado
con embocadura de plata
Medidas: 23 cm
Salida: 40 €



470

470 Licorera de cristal tallado
con embocadura de plata
Medidas: 25 cm
Salida: 40 €



471

471 Licorera en cristal
Medidas: 24 cm
Salida: 20 €



472

472 Licorera en cristal tallado
con embocadura de plata
Medidas: 28 cm
Salida: 40 €



473

473 Pareja de consolas de Simón Loscertales estilo fernandino en madera patinada y dorada
Medidas: 87 x 125 x 50 cm
Salida: 400 €



473



474

474 Pareja de candelabros de cinco velas en metal plateado

Medidas: 36 x 24 cm

Salida: 100 €



475

475 Juego de café y te estilo inglés con bandeja en alpaca, cincelado y pies de garra

Medidas: 55 x 35 cm la bandeja

Salida: 100 €



476

476 Plato azul y blanco con iniciales A.S al

dorso. Manises sigloXIX

Medidas: 31 cm

Salida: 70 €



477

477 Plato azul y blanco de Manises siglo XIX

Medidas: 31 cm

Salida: 70 €



478

478 Plato en cerámica esmaltada

verde, azul y amarillo

Medidas: 29 cm

Salida: 30 €



479

479 Sillón en madera tallada y dorada con tapicería en buen estado época 1900

Salida: 80 €



480

480 Sofá en madera tallada y dorada con tapicería en buen estado época 1900

Medidas: 93 x 190 x 80 cm

Salida: 200 €



481

481 Tres abanicos en marco cajeado.
Varillajes en marfil, hueso y nácar con
países pintados.
Medidas: 76 x 60 cm
Salida: 300 €



482

482 Pareja de escenas costumbristas en cerámica compuestas por seis azulejos cada una
de ellas. Posible cerámica de Granada o Triana.
Medidas: 54 x 38 cm.
Salida: 170 €



482



483

483 Plato de cerámica Talavera serie de
las golondrinas. Siglo XX
Medidas: 40 cm
Salida: 60 €



484

484 Seis copas de champan en metal plateado
e interior dorado con pies cincelados
Medidas: 14,5 cm
Salida:



485

485 Banqueta estilo Luis XVI en
madera tallada, lacada y dorada.
Medidas: 47 x 87 x 38 cm
Salida: 80 €



486

486 Pecera china estilo cantón
en porcelana con soporte de
madera. Siglo XX
Medidas: 26 x 32 cm sin base
Salida: 100 €



487

m Vitrina Francesa Napoleón III en madera patinada y
ornamentos en bronce dorado. Parte alta acristalada con una
puerta central y la baja con tres escenas pintadas S.XIX
Medidas: 157 x 68 x 33 cm
Salida: 400 €



488

488 Dos jarras en alpaca con cabujones turquesas, años 60
Medidas: 22 y 18 cm
Salida: 60 €



489

489 Gran angulera en metal plateado
Medidas: 36 cm
Salida: 70 €



490

490 Bandeja en plata cincelada con motivos florales y conchas. Peso 225 gr
Medidas: 25 cm
Salida: 250 €



491

491 Copa de cristal europeo grabado y tallado con aro en la base de plata
Medidas: 20 cm
Salida: 30 €



491A

491A Pareja de candelabros de cuatro velas en alpaca
Medidas: 26 x 25 cm
Salida: 100 €



491B

491B Fraile
Escultura en madera policromada del S. XVIII
Paso de procesión.
Medidas: 24 cm
Salida: 150 €



492

492 Pareja de sillas rinconeras alfonsinas en madera dorada
Medidas: 66 x 46 x 45 cm
Salida: 120 €



493

493 Pareja de escabeles en madera tallada y rejilla.
Medidas: 19 x 24 x 34 cm
Salida: 100 €



494

494 JOSÉ MARÍA SUBIRACHS (Barcelona, 1927)

Moirá

Escultura de cabeza femenina modelada en negativo. Edición limitada en resina y baño electrolítico N° 133/999

Medidas: 28 x 22 cm

Salida: 350 €



495

495 Lámpara Brutalista. Lámpara vintage de los años 60 de metal lacado y base de madera. Manufactura artesanal, probablemente pieza única.

Cableado renovado y en funcionamiento.

Medidas: 26 x 20 x 20 cm

Salida: 60 €



496

496 Centro en cristal tallado y grabado en color rojo

Medidas: 26 x 15 cm

Salida: 100 €



497

497 Daga con empuñadura en hueso.

Medidas: 31 cm

Salida: 100 €



498

498 Tanto Japonés realizado en hueso tallado.

Medidas: 26 cm

Salida: 150 €



499

499 Rinconera española época Carlos III pintada en verde y dorada.

Tapa marmoreada

Medidas: 81 x 78 x 50 cm

Salida: 250 €



500

500 Pareja de sillones en madera tallada y torneada

Medidas: 80 x 50 x 35 cm

Salida: 50 €



501

501 Lámpara en bronce y cristal con figuras de niños de 12 luces
Medidas: 60 x 77 cm
Salida: 300 €



502

502 Lámpara de cristal tipo La Granja de 9 luces en dos alturas
Medidas: 60 x 65 cm
Salida: 100 €



503

503 Seis posavasos en alpaca con borde calado
Medidas: 2,5 x 8 cm
Salida: 30 €



503A

503A Salsera en alpaca
Medidas: 10 x 26 x 16 cm
Salida: 30 €



503B

503B Salsera en alpaca
Medidas: 11 x 23 x 17 cm
Salida: 30 €



504

504 Cántaro de Talavera roto
Medidas: 40 cm
Salida: 20 €



505

505 Paragüero en cerámica vidriada azul y blanca, con forma de jarra posiblemente valenciana.
Medidas: 48 x 26 cm
Salida: 80 €



506

506 Pecera en porcelana china con base
Medidas: 26 x 35 cm.
Base 26 x 30 cm
Salida: 100 €



507

507 Jarrón chino Cantón en porcelana con decoración pintada. Consolidados en la boca
Medidas: 49 x 24 cm
Salida: 70 €

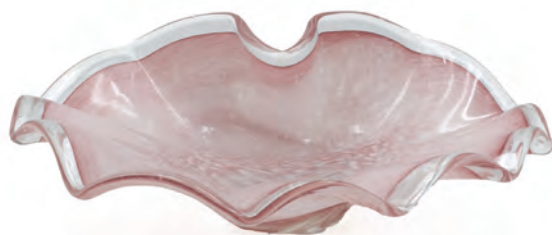

508

508 Gran centro de cristal de Murano en forma de concha de los años 60

Medidas: 26 x 34 cm

Salida: 60 €



509

509 Juego de café y té con bandeja gallonada en el borde

Salida: 100 €



510

510 Jarra y cafetera en alpaca

Meneses

Medidas: 15 cm

Salida: 20 €



511

511 Dos jarras y una tetera en metal plateado Meneses

Medidas: 14 cm

Salida: 20 €



512

512 Dos teteras en metal plateado, una inglesa

Medidas: 14 cm

Salida: 30 €



513

513 Caja joyero con forma de baúl en madera de raíz con decoración claveteada y nácar. Sin llave, falta patita. Francia S. XIX.

Medidas: 7 x 19,5 x 8 cm

Salida: 110 €



514

514 Mesa auxiliar costurero con dos cajones en cintura sobre pie central y tres patas. La tapa con damero en marquetería Siglo XIX.

Medidas: 73 x 57 x 42 cm

Salida: 150 €



515

515 Mesa de juego con pata galbé y pie en forma de garra.

Medidas: 76 x 73 x 39 cm

Salida: 225 €



516

516 Mesilla Napoleón III en madera ebonizada y marquetería floral. Consta de cuatro cajones y puerta abatible con tiradores de madera flanqueados por columnas. Tapa en mármol blanco. Francia S. XIX.

Medidas: 92 x 46 x 41 cm

Salida: 150 €



517

517 Pareja de jarrones en porcelana azul con decoración de azucenas blancas, uno de ellos restaurado en el cuello.
Medidas: 29 x 13 x 13 cm
Salida: 80 €



518

518 Niño Jesús
Escultura de Olot con cuna y resplandor metálico.
Faltas en los dedos.
Largo: 29 cm.
Salida: 60 €



519

519 Cuenco en cerámica de Fajalauza Siglo XIX. Desgastes
Diámetro: 22 cm. Fondo: 7 cm
Salida: 50 €



520

520 Antigua caldera de cobre con asa en hierro
Medidas: 20 x 32 cm
Salida: 60 €



521

521 Orza en cobre con asas de hierro
Medidas: 22 x 25 cm
Salida:



522

522 Tres cazos en latón con mango de hierro.
Medidas: 93 x 30 cm
Salida: 60 €



523



523

523 Pareja de butacas estilo Luis XV en madera tallada y cuero rojo capitoné con asientos de rejilla, una rota.
Salida: 125 €



524

524 Consola alfonsina dorada con decoración en estuco, S. XIX.
Medidas: 85 x 56 x 97 cm
Salida: 200 €



525

525 Espejo en estuco pintado en oro y negro con copete. Circa 1900
Medidas: 100 x 63 cm
Salida: 80 €



526

526 Espejo en estuco dorado pp S XX
Medidas: 110 x 80 cm
Salida: 200 €



527

527 Espejo en madera ebonizada y dorada S XIX
Medidas: 115 x 86 cm
Salida: 100 €



528

528 Bombonera en cristal tallado y dorado
Medidas: 23 cm
Salida: 50 €



529

529 Dos tazas de desayuno con sus platos, cucharas en plata y recipiente en opalina. Peso 242 gr
Medidas: 7 x 18 cm
Salida: 275 €



530

530 Lote formado por seis palas de helado, tres cucharillas y tres servilleteros en plata, peso 180 gr
Salida: 200 €



531

531 Escritorio en marquetería con aplicaciones en bronce estilo Luis XV
Medidas: 91 x 73 x 42 cm
Salida: 300 €



532

532 Consola isabelina en madera de palisandro con marquetería metálica S. XIX. Faltas
Salida: 250 €



533

533 Reloj de cabecera en cristal y bronce
Medidas: 11 x 8 x 6 cm
Salida: 120 €



534

534 *Cristo Puente de la Esperanza*
Cristo realizado en plata por el orfebre A.
Calero de Zaragoza. Enmarcado
Medidas: 15 x 14 cm
Salida: 100 €



535

535 *Virgen de Lourdes*
Aguabenditera en onix, cristal y bronce
Medidas: 17 x 11 cm
Salida: 60 €



536

536 Purera en plata repujada y madera
de cedro
Medidas: 6 x 15 x 9,5 cm
Salida: 140 €



537

537 Purera en plata con esmalte
Medidas: 3 x 17 x 14 cm
Salida: 100 €



538

538 Jarrón con cuerpo de calabaza en cerámica italiana
polícroma, con retratos de personajes. ca. 1900.
Altura: 26 cm
Salida: 40 €



539

539 Tibor en porcelana china
Medidas: 18 x 14 cm
Salida: 50 €



540

540 Macetero de Talavera
Medidas: 26 x 29 cm
Salida: 30 €



541

541 *Brahma*

Alabastro Hindú policromado representando a Trimurti.

Medidas: 15 x 10 x 4 cm

Salida: 200 €



542

542 *Lakshmi*

Alabastro Hindú policromado. Diosa hindú de la riqueza, la prosperidad, la fortuna, la belleza y la abundancia, consorte de Vishnu.

Medidas: 17 x 8,8 x 4 cm

Salida: 200 €



543

543 Amatista en forma de cabeza de indio.

Medidas: 14 x 12 x 7 cm

Salida: 60 €



544

544 Juego de Cross bolígrafo y portaminas dorados con nombre grabado Belén

Salida: 80 €



545

545 FRANCISCO BARÓN MOLINA MADRID (1931 - 2006)

Toro

Escultura en bronce patinado. Firmado y numerado 50/200.

Museos que albergan su obra, Drummer boy, Museum of American History, Brewster, en Estados Unidos de América; Museo de Arte Moderno, Bilbao; Museo de Arte Moderno, Sevilla; Museo Estrada, Barcelona; Museo Reina Sofía de Madrid; Museo Nacional de Escultura, Valladolid; Museo Palacio de Elsedo, Pámanes (Santander); Museo de Arte Moderno, Lanzarote; Museo de Andalucía, Aracena (Huelva). Museo de Guinea Ecuatorial; Museo de Villafamés (Castellón), y Museo de Nicaragua.

Medidas: 14 x 20 cm

Salida: 200 €



546



546

546 Dos máscaras orientales en madera tallada.

Medidas mayor: 16 x 12 cm

Salida: 100 €



547

547 Reloj de escritorio Cartier

Reloj de estilo Decó dorado y lacado en negro simulando piel de cebra. Edición limitada de 500 ejemplares. Esfera cuadrada con números romanos, marco decorado con líneas lacadas en negro, acabado dorado con función de alarma. Movimiento de cuarzo.

Firmado Cartier en esfera y caja n° 206/500 194206 GD2749 año 1990

Medidas: 9 x 10,5 x 2,2 cm

Salida: 600 €



548

548 Marco para fotos doble de colgar con puertas realizado en bronce policromado y porcelana.

Medidas: 25 x 35 cm

Salida: 200 €



549



550

549 Bolígrafo Inoxcrom en plata modelo Sirocco con caja original

Medidas: 13,5 cm

Salida: 70 €

550 Pluma Inoxcrom Sakio con caja original

Salida: 30 €



551

551 Relieve busto en bronce dorado enmarcado S. XVII-XVIII

Medidas: 12 x 10 cm

Salida: 150 €



552

552 Diptico en esmalte San Juan y María

Medidas: 21 x 12 cm

Salida: 100 €



553

553 ESCUELA FLAMENCA, S. XVII

María de Anunciación

Ágata pintada con roturas

Medidas: 16 x 10,5 cm

Salida: 350 €



554

554 Pluma Montblanc Meisterstück fountain pen 149 Anniversary edition 1924 numero grabado en el bolígrafo 0656 y en la caja .Lleva un pequeño diamante y numeración XP1030862.
Salida: 900 €

555 Reloj de bolsillo de gran tamaño.
Medidas: 9 cm
Salida: 30 €



555



556

556 Reloj catalino de bolsillo en plata
Medidas: 6 x 5 cm
Salida: 200 €



557

557 Vasija francesa en cerámica con tapa de estaño y cantimplora de estaño con marcas A.P. Paris
Medidas: 18 x 12 cm
Salida: 50 €

558

558 Cerámica europea vintage de los años 60- 70. Lote formado por un jarrón azul de Bitossi, jarrón negro alemán de Rosenthal (coleccion Studio Line) y centro de mesa de Royal Copenhagen
Salida: 60 €



559

559 Pequeña pareja de candeleros en bronce y alabastro
Salida: 15 €

560

560 Dos jarras en alpaca plateada
Medidas: 21 x 23 cm
Salida: 30 €

561

561 Cafetera y lechera en porcelana de Limoges
Medidas: 24 cm
Salida: 30 €



562

562 Dos pequeñas chocolateras en cobre una con asa de hierro y la segunda con asa de madera
Medidas: 8 x 5 cm y 11 x 6 cm
Salida: 30 €

563

563 Mostacera en metal plateado y cristal
Medidas: 8 x 9 cm
Salida: 20 €

564

564 Azucarero en porcelana
Medidas: 13 x 12 x 7,5 cm
Salida: 15 €



565

565 Tapiz de bodegón campestre y orla floral . Con barra para colgar
Medidas: 138 x 93 cm
Salida: 120 €



566

566 Repostero con escudo de España
Medidas: 130 X 120 cm
Salida: 150 €



567



568

568 Espejo en madera patinada y dorada de Simón
Loscertales Bona
Medidas: 108 x 78 cm
Salida: 100 €

567 Vitrina alfonsina en madera de nogal con dos
puertas acristaladas flanqueadas por dos columnas
salomónicas.
Medidas: 182 x 52 x 136 cm
Salida: 275 €



569

569 Pio IX

Medidas: 33 x 24 cm

Salida: 50 €



570

570 Crucifijo en bronce

Escultura y cruz en bronce época alfonsina, sobre base en madera. La cruz corresponde a la llamada de los templarios o paté. Los extremos con hojas de vid. Entre 1900 - 1910.

Salida: 50 €



571

571 Petipoint enmarcado con inicial M

Medidas: 39 x 28 cm

Salida: 30 €



572

572 Perfumero en porcelana de Limoges con decoración pintada

Medidas: 13 cm

Salida: 30 €



573

573 Prismáticos en metal y cuero con estuche estropeado. Con marca Vda. de Aramburu Madrid

Medidas: 7 x 10 cm

Salida: 30 €



574

574 Joyero en madera de raíz

Medidas: 7 x 15 x 11 cm

Salida: 60 €



575

575 Lámpara de sobremesa con forma de concha

Medidas: 35 cm

Salida: 70 €



576

576 Aplique en bronce de dos luces

Medidas: 21 x 23 cm

Salida: 20 €



577

577 Violetero en cristal y calamina

Medidas: 27 cm

Salida: 30 €



578

578 Virgen del Pilar en plata, Joyero Tarongi
Zaragoza
Medidas: 32 x 9 cm
Salida: 225 €



579

579 Pareja de apliques en metal lacados
Medidas: 34 x 24 cm
Salida: 60 €



580

580 Parrilla de hierro giratoria
Medidas: 30 x 48 cm
Salida: 20 €



581

581 Espejo estilo veneciano
Medidas: 71 x 84 cm
Salida: 80 €



582

582 Escritorio en madera de nogal con marquetería y aplicaciones en bronce. Consta de dos cajones y tapa abatible.
Medidas: 89 x 83 x 34 cm
Salida: 140 €



583

583 Cómoda de cuatro cajones en madera patinada con aplicaciones de bronce y tapa de mármol
Medidas: 84 x 80 x 40 cm
Salida: 200 €



584

584 Mantel redondo en hilo bordado a mano con seis servilletas
Medidas: 130 cm
Salida: 80 €



585

585 Pequeño mantel cuadrado, bordado a mano con cuatro servilletas
Medidas: 85 cm
Salida: 50 €



586

586 Tres toallas bordadas en hilo con iniciales
Medidas: 50 x 30 cm, 104 x 58 cm y 140 x 72 cm
Salida: 100 €



587

587 Mantel italiano de los años 60-70 de hilo y seda, incluidas seis servilletas de servicio y seis de poste. Motivo bordado geométrico central a bandas y lateral. Sin usar.
Medidas: 250 x 150 cm
Salida: 60 €



588

588 Dos toallas bordadas con iniciales
Medidas: 66 x 133 cm
Salida: 30 €



589

589 Cortina en verde
Salida: 60 €



590

590 Toalla en hilo con iniciales bordadas, trabajo de deshilado y borde con vainica
Medidas: 120 x 54 sin flecos
Salida: 50 €



591

591 Mantel en hilo bordado con camino de mesa
Medidas: 220 x 220 cm y 220 x 75 cm
Salida: 150 €



592

592 Mantel de nipi bordado con diez servilletas
Medidas: 300 x 165 cm
Salida: 150 €



593

593 Pareja de aguamaniles en cobre estañado con asas
Medidas: 39 x 19 cm
Salida: 60 €



595

595 Pluma Montblanc
Salida: 90 €



596

596 Pequeño quinqué
electrificado en bronce
Medidas: 21 cm
Salida: 20 €



597

597 Sillón en nogal estilo Luis XIV con escabel
Medidas: 115 x 63 x 58 cm
Salida: 90 €



594

594 Repostero heráldico bordado sobre base de damasco verde. Con
barra para colgar
Medidas: 125 x 148 cm
Salida: 200 €



598

598 Bargeño italiano del S. XVII reconstruido con mesa de pata de lira
Medidas: 56 x 44 x 100 cm, la mesa 89 x 39 x 110 cm
Salida: 600 €



599

599 Pareja de cornucopias estilo Luís XV en madera tallada y dorada
Medidas: 67 x 37 cm
Salida: 200 €



599



600

600 Lámpara votiva en metal plateado con cadenas y cabecitas de ángel S. XIX
Medidas: 112 x 35 cm
Salida: 150 €



601

601 Almirez y candelero en bronce
Medidas: 7 x 12 cm
Salida: 20 €



602

602 Seis platos franceses en cerámica ilustrados con viñetas humorísticas de fines del S. XIX de la casa H. Boulenger & Cie de Choisy Le Roi.
Medidas: 19 cm
Salida: 50 €



603

603 Revistero en roble en madera natural con restos de dorado.
Medidas: 56 x 50 x 20 cm
Salida: 40 €



604

604 Pareja se sillones en madera patinada estilo Luis XVI
Salida: 70 €



605

605 Mesita baja en metal con imitación de marquetería en la tapa
Medidas: 60 x 52 x 38 cm
Salida: 60 €



606



606

606 Reloj Moret con pendulo de lira, faltan pesas y llave
Salida: 80 €



607

607 Reloj Moret con péndulo de lira, faltan pesas y llave
Salida: 80 €



607

608 Seda india enmarcada
Medidas: 25 x 34 cm
Salida: 40 €



608

609 Tetera, azucarero y lechera en plateado
Meneses
Medidas: 13 cm
Salida: 25 €



609



610

610 Mesa auxiliar de estilo Luis XV con marquetería en la tapa y galería de bronce.
Medidas: 82 x 51 x 40 cm
Salida: 120 €



611

611 Mesilla estilo Luís XV con pequeño cajon
Medidas: 72 x 33 x 25 cm
Salida: 60 €



612

612 Mesita baja estilo Luis XV en marquetería floral y madera de raíz con aplicaciones de bronce.
Medidas: 59 x 51 x 70 cm
Salida: 120 €



613



614

613 Pareja de platos en porcelana de Limoges

Medidas: 26 cm

Salida: 50 €

614 Pareja de apliques de dos luces estilo Luis XVI en bronce y espejo.

Medidas: 33 x 20 cm

Salida: 70 €



615



616



617

615 Tres bandejas de servir en metal plateado

Medidas: 42 x 26 cm la mayor

Salida: 30 €

616 Dos bandejas plateadas con borde

trabajado, una con asas

Medidas: 50 x 28 cm

Salida: 40 €

429 Corneta en latón y boquilla

plateada

Salida: 25 €



618



619



620

618 Juego de atizadores para chimenea en bronce con fuelle y rematado en su parte superior por cabeza de caballo.

Medidas: 70 cm

Salida: 150 €

619 Mesa alfonsina en madera tallada y torneada.

Tapa de mármol blanco

Medidas: 80 x 51 x 73 cm

Salida: 80 €

620 Cornucopia en madera tallada y dorada

Medidas: 90 x 45 cm

Salida: 90 €



621

621 Doce platos Art - nouveau en cerámica esmaltada de espárragos. Fabricados por Keller et Guérin, Luneville Francia
Medidas: 22 cm
Salida: 480 €



622

622 Pareja de candeleros en biscuit policromado con figuras de niños
Medidas: 20 x 9 cm
Salida: 70 €



623

623 Escribanía en cerámica de Muel
Medidas: 8 x 15 x 9 cm
Salida: 40 €



624

624 Escribanía en cerámica de Muel con asitas
Medidas: 10 x 18 x 11 cm
Salida: 50 €



625

625 Escribanía en cerámica de Muel
Medidas: 7 x 16 x 8 cm
Salida: 40 €



616

626 Juego de café y té en plata Meneses (Madrid) con grabados florales y seis platitos para tazas.
Medidas: 47 x 37 cm
Salida: 90 €

627 Conjunto de cuatro sillas y dos sillones estilo isabelinos S. XX
Medidas: 93 x 53 x 46 cm
Salida: 150 €



627

627

627



628

628 Porta-retrato en bronce, Francia XIX-XX

Medidas: 10 x 15 cm

Salida: 80 €



629

629 Porta-retrato en bronce con copete estilo Luis XVI, Francia XIX-XX. Sin cristal

Medidas: 16,5 x 9 cm

Salida: 90 €



630

630 Porta-retrato en bronce con copete estilo Luis XVI, Francia XIX-XX. Desperfectos

Medidas: 16 x 9,5 cm

Salida: 70 €



631

631 Porta-retrato en bronce con copete estilo Luis XVI, Francia XIX-XX

Medidas: 12 x 7 cm

Salida: 60 €



632

632 Dos porta-retratos en bronce Francia S. XIX-XX

Medidas: 14 x 9 cm el mayor

Salida: 40 €



634

634 Capa española de hombre de paño de Béjar con botonadura charra de plata

Medidas: 117 largo

Salida: 200 €



635

635 Reloj de pared en madera con maquinaria cambiada a pilas

Medidas: 85 x 35 cm

Salida: 50 €



633

633 Mantón rosa pequeño bordado

Medidas: 80 x 80 cm más flecos 20 cm

Salida: 40 €



636

636 Hachero en hierro dorado

Medidas: 142 cm

Salida: 40 €



637 (anverso)



637 (anverso)

637 Jarron de porcelana

Realizado en porcelana con dos cartelas pintadas representando una escena romántica y vista de castillo con paisaje .Decorado por Poitevin 1850 - 1910 artista de la manufactura de Sevres .Montura en bronce y base giratoria. Marcas en el interior de la tapa.

Medidas: 106 cm mas 19 cm de peana

Salida: 4.000 €



639

539 Una jarra y una licorera de cristal tallado
Medidas: 34 y 26 cm
Salida: 100 €



640

640 Sábana de hilo bordada con encaje e iniciales
Medidas: Ancho 175 cm
Salida: 120 €



641

641 Toalla bordada con faltas en los flecos
Salida: 25 €



642

642 Pareja de apliques de pared en bronce dorado con forma de aves coronadas.
Largo: 23 cm.
Salida: 90 €



643

643 Lote de cinco platitos en plata.
Peso 203 gr
Medidas: 12 x 12 cm
Salida: 200 €



644

644 Marco en hierro plateado S. XIX
Medidas: 100 x 60 cm
Salida: 200 €



645

645 Angulera en metal plateado
Medidas: 32 cm
Salida: 60 €



646

646 Gran lebrillo en cerámica de Fajalauza (Granada), años 70-80. Excelente estado
Medidas: 19 x 50 cm
Salida: 100 €



647

647 *Homenaje al médico rural*
Resina
Medidas: 54 x 45 x 25 cm
Salida: 100 €



648



649

648 Rosario de plata
Medidas: 43 cm
Salida: 50 €

649 Rosario de plata
Medidas: 58 cm
Salida: 80 €

651 RAYMOND LOEWY (París 1893- Montecarlo 1986)
Cómoda de siete cajones en naranja y rojo.
Con etiqueta DF-2000 Made in France. Buen estado.
Medidas: 75 x 206 x 50 cm
Salida: 1.200 €

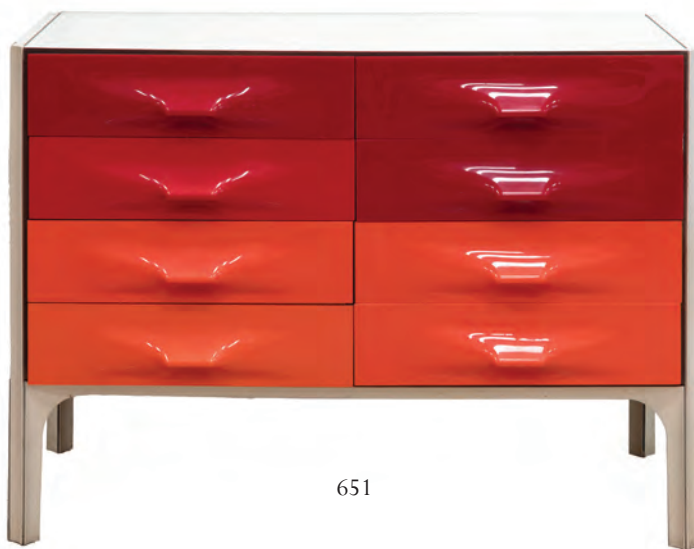

651



652

652 RAYMOND LOEWY (París 1893- Montecarlo 1986)
Aparador de cuatro puertas naranjas y rojas, caja blanca. En el interior cajones de colores. Con etiqueta DF-2000 Made in France. Una puerta rajada.
Medidas: 75 x 206 x 50 cm
Salida: 1.200 €



650

650 Poeta
Reloj de sobremesa francés en calamina, bronce y mármol.
Con pendulo y llave
Medidas: 38 x 56 cm
Salida: 200 €

LIBROS

Jueves, 28 a las 12:30 horas

Las imágenes y catalogación
de los lotes del 1001 al 1050
están disponibles en nuestra página web:
aragonsubastas.com

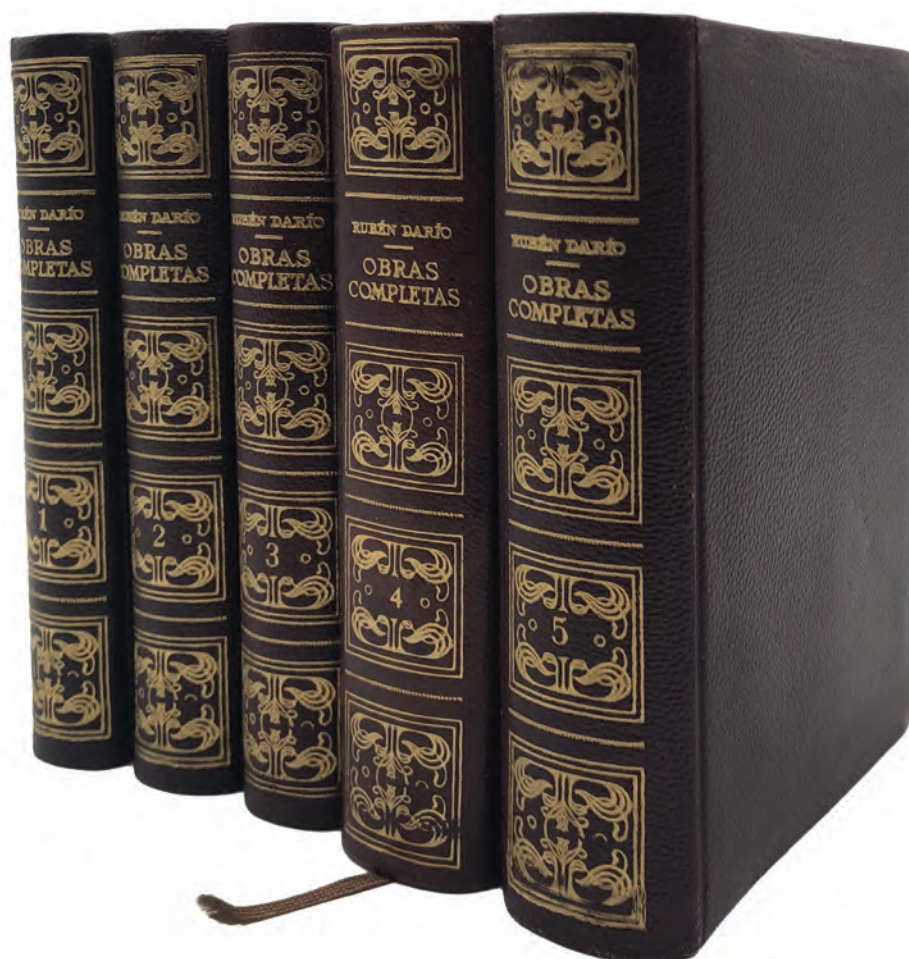

CONDICIONES GENERALES

DATOS IDENTIFICATIVOS. – ARAGÓN SUBASTAS DE ARTE, S.L. (en adelante la “Sala”) es una sociedad limitada con domicilio social en Zaragoza, en la calle Joaquín Sanz Gadea y con C.I.F. número B-99476731. La Sala es un centro de contratación, intermediación y venta en remate a través del sistema de subasta o venta directa de bienes propios o de bienes cedidos por sus propietarios o legítimos tenedores a tal fin, actuando como mediadora.

ÁMBITO DE APLICACIÓN. – Las presentes Condiciones Generales serán de aplicación a todas las relaciones existentes en relación con las subastas, operaciones de contratación, mediación y venta entre la Sala y (i) los vendedores o depositantes, a los que además se aplicarán las “Condiciones de Venta en Subasta”, (ii) compradores o adjudicatarios y (iii) licitadores, a los que, como a los compradores, se les aplicará además las “Condiciones para los Compradores”. En lo no regulado en las mismas será de aplicación la normativa civil y/o mercantil según corresponda, siendo de aplicación subsidiaria los usos del sector.

ESCALA DE PUJAS. – Las pujas se establecerán y/o incrementarán con arreglo a la escala referida a continuación, pudiendo la Sala variar la misma para casos concretos. El Director de la subasta podrá no considerar válidas las pujas que no respeten los tramos establecidos en la escala de pujas prefijada.

| ESCALA | IMPORTE PUJA | ESCALA | IMPORTE PUJA |
|--------------------------|--------------|------------------------------|--------------|
| Hasta 100 € | 5 € | De 5.001 € hasta 10.000 € | 500 € |
| De 101 € hasta 200 € | 10 € | De 10.001 € hasta 20.000 € | 1.000 € |
| De 201 € hasta 500 € | 25 € | De 20.001 € hasta 50.000 € | 2.500 € |
| De 501 € hasta 1.000 € | 50 € | De 50.001 € hasta 100.000 € | 5.000 € |
| De 1.001 € hasta 2.000 € | 100 € | De 100.001 € hasta 200.000 € | 10.000 € |
| De 2.001 € hasta 5.000 € | 250 € | De 200.001 € hasta 500.000 € | 50.000 € |

SERVICIO DE TASACIONARIAS – La Sala dispone de un servicio de tasación y valoración profesional para reparto de bienes, seguro, etc. La tarifa es la siguiente (I.V.A. no incluido): El 2% en valoraciones hasta 30.000 euros. El 1.5% en valoraciones de 30.000 a 50.000 euros. El 1% en valoraciones a partir de 50.000 euros.

PERMISOS ESPECIALES. – El vendedor es responsable de obtener y de aportar, a su exclusiva cuenta y cargo, la documentación legal y administrativa, licencias y permisos de cualquier clase, incluidos los de exportación e importación, que sean eventualmente requeridos por las Autoridades Públicas y Administraciones, nacionales e internacionales, para el legal transporte y comercialización de los objetos que sean depositados en la Sala para su venta. Asimismo, el adjudicatario es responsable de obtener y de aportar donde corresponda, a su exclusiva cuenta y cargo, la documentación legal y administrativa, licencias y permisos de cualquier clase, incluidos los de exportación e importación, que sean eventualmente requeridos por las Autoridades Públicas y Administraciones, nacionales e internacionales, para el legal transporte de los lotes adjudicados y/o adquiridos en la Sala. La no obtención de dicha documentación no afectará a la adquisición realizada, debiendo el adjudicatario pagar el precio del lote a la Sala y demás cantidades devengadas.

DERECHOS DE PROPIEDAD INTELECTUAL. – Los derechos de los autores y de sus herederos sobre sus obras y creaciones se respetarán con arreglo a la Ley de Propiedad Intelectual. La deducción correspondiente a las obras de autores con sujeción a la Ley 3/2008 de la Propiedad Intelectual u otra normativa aplicable, cuando así proceda, será por cuenta del vendedor.

FUERO JURISDICCIONAL Y LEY APLICABLE. – Las partes (la Sala, los licitadores, el adjudicatario y el vendedor), con expresa renuncia a cualquier fuero propio que pudiera corresponderles, salvedad de los que la legislación determine como imperativos, se someten a la Jurisdicción y Competencia de los Juzgados y Tribunales de Zaragoza capital y conforme a derecho español para cualquier cuestión relativa a la subasta o respecto a las relaciones contractuales nacidas en su virtud.

DATOS DE CARÁCTER PERSONAL. – En cumplimiento con la Ley Orgánica 15/1999 de 13 de diciembre, de Protección de Datos de Carácter Personal, se informa que los datos personales recabados con ocasión de la contratación de los servicios de mediación ofrecidos por la Sala, tanto de vendedores, licitadores y adjudicatarios, serán incorporados a un fichero, titularidad de ARAGÓN SUBASTAS DE ARTE, S.L., con la finalidad de gestionar las relaciones contractuales entre las partes, así como otras finalidades conexas. Con la firma del presente documento, el titular de los datos consiente la incorporación de dichos datos y el tratamiento de los mismos, pudiendo ejercitar en cualquier momento los derechos de acceso, rectificación, cancelación u oposición de sus datos personales solicitándolo por escrito, adjuntando fotocopia del Documento Nacional de Identidad, a la dirección de correo electrónico info@aragonsubastas.com o al domicilio de la Sala indicado anteriormente.

INEFICACIA PARCIAL - Si cualquier disposición de las presentes Condiciones Generales fuese considerada inválida, ineficaz, nula, anulable, inaplicable o contraria a la ley, el resto de cláusulas permanecerán vigentes. La disposición en cuestión será sustituida por la disposición válida y exigible que más fielmente refleje la intención y el propósito de las Partes en la medida de lo legalmente permitido.

COMUNICACIONES COMERCIALES. – En virtud de la Ley 34/2002, de 31 de julio, de Servicios de la Sociedad de la Información y el Comercio Electrónico, el usuario acepta que comunicando su correo electrónico, ARAGÓN SUBASTAS DE ARTE, S.L. pueda utilizarlo para el envío de comunicaciones comerciales publicitarias y promocionales propias de su actividad o servicios relacionados de la compañía, a través de este medio o de otros medios de comunicación. No obstante, el usuario podrá darse de baja de este tipo de comunicaciones comunicándolo por escrito a la dirección de correo electrónico info@aragonsubastas.com o al domicilio de la Sala.

CONDICIONES PARA LOS COMPRADORES

IDENTIFICACIÓN DE LOS LICITADORES. – Las personas que deseen participar en la subasta deberán presentar:

- En caso de personas físicas, su D.N.I. o documento de identidad válido provisto de fotografía. Si la puja la realiza en nombre de un tercero deberá aportar autorización escrita acompañada de D.N.I. o documento de identificación válido.
- En caso de persona jurídica, la escritura pública de constitución, tarjeta acreditativa del Número de Identificación Fiscal (N.I.F.) así como documento que acredite poderes suficientes para actuar en nombre de la sociedad.

ADJUDICACIÓN DE LOS LOTES – Los lotes se adjudicarán al mejor postor. La Sala designará un director de la subasta, encargado de la dirección de la misma que será quien adjudique los lotes al mejor postor, el cual quedará vinculado automáticamente al pago del lote por la cantidad de la puja realizada, más impuestos, comisiones y gastos devengados, no pudiendo desistirse de la misma.

COMISIÓN DEL ADJUDICATARIO A FAVOR DE LA SALA - Sobre el precio de remate, el comprador/adjudicatario abonará a la Sala en concepto de comisión por su intermediación un veintidos por ciento (22% I.V.A. Incluido).

PAGO Y GASTOS DE ALMACENAMIENTO – El comprador/adjudicatario deberá proceder al pago y retirada de los lotes y a la satisfacción de las comisiones, gastos e impuestos aplicables en el plazo máximo de diez (10) días naturales, pasados los cuales se devengarán los intereses de mora establecidos en la Ley 3/2004, de 29 de diciembre. Transcurrido dicho plazo, devengarán, además, unos gastos de almacenaje, seguro y custodia de dos (2) euros diarios por cuadro y objeto, y tres (3) euros diarios por el resto de bienes muebles.

ENTREGA – La Sala sólo procederá a la entrega de los lotes adjudicados una vez que éstos, y las cantidades devengadas en razón de los mismos, hayan sido pagados en su totalidad.

FIANZA – La Sala podrá exigir una determinada fianza a los licitadores como requisito para participar en la subasta lo que hará constar en el anuncio de la misma, y nunca excederá del 5% del precio de salida del lote. La fianza de los adjudicatarios, en su caso, será considerada como pago a cuenta de las cantidades devengadas. La fianza será devuelta a los licitadores que no resulten adjudicatarios en los tres (3) días siguientes a la fecha de celebración de la subasta. La Sala podrá también requerir a los licitadores, cuando lo considere oportuno, referencias bancarias a fin de asegurar la solvencia de estos.

FORMAS DE PAGO – El pago de los lotes adjudicados podrá efectuarse a través de:

- Dinero en efectivo por cantidades inferiores a los 1.000 euros, de conformidad con la Ley 11/2021 de 9 de julio.
- Transferencia bancaria a la cuenta corriente de la Sala.
- Cheque bancario conformado o tarjeta de crédito.

PUJAS EN SUBASTA – Las personas que deseen pujar en la subasta deberán rellenar un impreso de solicitud de la paleta acreditativa de sus compras y conforme a las condiciones de la subasta en las mesas destinadas al efecto, donde se le entregará el número de paleta correspondiente.

PUJAS POR ESCRITO Y PUJAS POR TELÉFONO – Tanto las pujas por escrito como por teléfono podrán ser aceptadas rellenando completamente los impresos facilitados al efecto por la Sala. En caso de que se reciban varias pujas por escrito de igual cantidad para un mismo lote, se concede prioridad a la más antigua. Asimismo, en caso de empate entre una puja realizada en la Sala o por teléfono y una oferta efectuada por escrito, ésta última tendrá preferencia. Las pujas por escrito serán defendidas por el Director de la subasta o el personal de la Sala hasta el límite fijado en la misma, tratando de adjudicar el lote ofertado en el precio más bajo posible que permitan las demás pujas y precios de reserva si hubieran sido establecidos. Este sistema no determinará que se trate de una venta a distancia de conformidad con lo establecido en el artículo 38 de la Ley de Ordenación del Comercio Minorista. La Sala se reserva el derecho de rehusar las pujas por escrito recibidas en las tres (3) horas previas a la celebración de la subasta, sin necesidad de justificación o explicación alguna. Por otro lado sólo se permitirán las pujas por teléfono para lotes cuya cifra de salida sea igual o superior a quinientos (500) euros. La orden para participar telefónicamente implica que el postor se obliga, al menos, a cubrir la cifra de salida.

DESACUERDOS – En caso de duda o desacuerdo sobre la adjudicación o precio del remate entre dos o más licitadores o postores y, en general, cualquier diferencia entre los postores de una subasta, será dirimida por el Director de la subasta, que determinará a quien corresponde el lote de manera inapelable. Además, si el Director de la subasta no resolviera sobre la marcha el desacuerdo o la diferencia surgida entre postores, la Sala tendrá la facultad de proceder a una nueva subasta del lote en cuestión.

TRANSPORTE - El transporte de los bienes adjudicados será realizado por el adjudicatario por su cuenta y riesgo. En el caso de ser solicitado dicho servicio por el adjudicatario los gastos que ocasionen el embalaje y el transporte de los bienes adjudicados correrán por cuenta de éste y deberán ser pagados de forma anticipada.

EXPOSICIÓN – Durante el período de exposición previa a la subasta el comprador podrá comprobar y expertizar por sí mismo, el estado de las piezas que sean de su interés así como verificar que la catalogación es fehaciente y formar su propia opinión al respecto. Los datos e informaciones contenidos en el catálogo representan un juicio/opinión de buena fe fruto del estudio e investigación de los expertos de la Sala y teniendo en cuenta las manifestaciones de sus propietarios y/o vendedores. No obstante, la Sala no asume responsabilidad alguna respecto a la certeza y la exactitud de los mismos, considerándose el catálogo como una mera orientación no vinculante. Los lotes se subastarán en el estado en que se encuentran, y no se aceptarán reclamaciones relativas a desperfectos, roturas, restauraciones etc. ya existentes durante la exposición del bien de que se trate, a pesar de no haber estado descrito en el catálogo.

ARAGÓN SUBASTAS DE ARTE

IMPRESO DE PUJAS POR ESCRITO / TELEFÓNICA

Nº SUBASTA:

Nombre:.....Apellidos.....
Dirección:.....C.P.:.....
Ciudad:.....Provincia:.....
Teléfono:.....Móvil:.....Email:.....

Por medio de la presente formalizo las siguientes pujas por los lotes de la subasta referida a continuación, aceptando se efectúen las mismas por el Director de la subasta o el personal de la sala en mi nombre y representación al menor precio posible. Declaro haber recibido una copia y haber leído las Condiciones Generales y las Condiciones para los compradores aplicables y acepto las mismas, así como la comisión del 22% (I.V.A. incluido).

Entiendo que en caso de que se reciban varias pujas por escrito de igual cantidad para un mismo lote, se concede prioridad a la más antigua. Así mismo, en caso de empate entre una puja realizada en la sala o por teléfono y una oferta efectuada por escrito, esta última tendrá preferencia.

| Lote | Descripción | Puja Escrita € | Puja Telefónica * |
|------|-------------|----------------|-------------------|
| | | | |
| | | | |
| | | | |
| | | | |
| | | | |
| | | | |
| | | | |
| | | | |
| | | | |

*El sistema de puja telefónica solo se prevé en lotes cuyo precio de salida sea igual o superior a 500€ y deberá cubrirse el precio de salida del lote solicitado.

FIRMA

En Zaragoza, a..... de..... De 20.....

Número de Cuenta: IBAN: ES 20 0182 2316 8902 0155 1198
SWIFT/BIC:
BBVAESMMXXX BBVA
C/ Camino de las Torres, 8 - 50002 - Zaragoza
España

ARAGON SUBASTAS DE ARTE, S.L. Calle Joaquín Sanz Gadea, 4 - 50002 – Zaragoza

En cumplimiento con la Ley Orgánica 15/1999 de 13 de diciembre, de Protección de Datos de Carácter Personal, se informa que los datos personales recabados con ocasión de la contratación de los servicios de mediación ofrecidos por la sala, tanto de vendedores, licitadores, adjudicatarios, serán incorporados a un fichero, titularidad de Aragón Subastas de Arte, S.L., con la finalidad de gestionar las relaciones contractuales entre las partes, así como otras finalidades conexas. Con la firma del presente documento, el titular de los datos consiente la incorporación de dichos datos y el tratamiento de los mismos, pudiendo ejercitar en cualquier momento los derechos de acceso, rectificación, cancelación u oposición de sus datos personales solicitándolo por escrito, adjuntando fotocopia del Documento Nacional de Identidad, a la dirección de correo electrónico info@aragonsubastas.com o al domicilio de la sala indicado anteriormente.

ARAGÓN

subastas de arte



GRUPO ABALARTE

Joaquín Sanz Gadea 4, 50002 Zaragoza
e-mail: pujas@aragonsubastas.com

Teléfono: +34 876 015 826
www.aragonsubastas.com