



ARAGÓN

subastas de arte

2 de julio de 2026

SUBASTA de JULIO 2026

1ª Sesión:

Jueves, 2 de julio de 2026 a las 12:00 horas.

Lotes de libros: del 1001 al 1100

(Catalogación e imágenes en aragonsubastas.com)

2ª Sesión:

Jueves, 2 de julio de 2026 a las 17:00 horas.

Lotes de arte: del 1 al 495

ARAGÓN

SUBASTAS DE ARTE

GRUPO ABALARTE

Exposición del 25 de junio al 2 de julio de 2026

Abierto Sábado 27 mañana y tarde.

Subasta en Joaquín Sanz Gadea, 4, a las 12:00 y 17:00 horas

Horario: de 10:00 a 14 y de 16:30 a 20:00 horas



ISABEL GUERRA (Madrid, 1947). Lote 92

www.aragonsubastas.com

Joaquín Sanz Gadea, 4 - 50002 Zaragoza

Tel. 876 015 826

e-mail: info@aragonsubastas.com

SESIÓN de ARTE: Grabados, dibujos, pintura, muebles y artes decorativas



1

1 *Torso desnudo*

Carboncillo sobre papel. Firmado F de la Cruz. Enmarcado.

Medidas: 62 x 47,5 cm.

Salida: 100 €



2

2 ESCUELA ESPAÑOLA, S. XX

EL Picador

Acuarela y cera sobre papel.

Medidas: 48 x 37 cm

Salida: 75 €



3

3 ALBERTO DUCE VAQUERO

(Zaragoza, 1915 - 2003)

Retrato de joven

Pastel firmado y fechado en 1962. Enmarcado

Medidas: 60 x 45 cm

Salida: 200 €



4

4 Ceres
 Aguafuerte del siglo XVIII
 Dibujante Rigaud y grabador Drevet
 Medidas: 47 x 33 cm
Salida: 250 €



5

5 EDUARDO VICENTE
 (Madrid, 1909-1968)
Joven en el balcón
 Acuarela sobre papel enmarcado y firmado
 Medidas: 87 x 63 cm
Salida: 250 €



7

7 FEDERICO AMALIUS VAN OOSTVEEN (1885-1979)
Gallinas en el prado
 Óleo sobre lienzo. Firmado.
 Medidas: 42 x 41 cm.
Salida: 100 €



6

6 ÁNGEL LALINDE ACEREDA
 (Zaragoza, 1921 - 1991)
Caricatura
 Acuarela enmarcada, firmada
 Medidas: 30 x 19 cm
Salida: 100 €



8

8 Paisaje francés
 Acuarela enmarcada con firma ilegible
 Medidas: 29 x 22 cm
Salida: 250 €



9

9 Paisaje
 Óleo sobre táblex enmarcado, firmado Rey
 Medidas: 20 x 50 cm
Salida: 100 €



10

10 JOSÉ LÓPEZ ORTEGA (Barcelona 1946)
Paisaje
 Óleo sobre papel enmarcado. Firmado
 Medidas: 16 x 22 cm
Salida: 70 €



11

11 ISIDORO GUINEA ZUAZAGA (1893 - 1947)

Vista de Segovia

Lápiz y acuarela enmarcado. Este pintor es hijo de Anselmo Guinea.

Medidas: 31 x 24 cm

Salida: 300 €



12

12 ISIDORO GUINEA ZUAZAGA (1893 - 1947)

Vista de Toledo

Lápiz y acuarela firmado y enmarcado. Se trata del hijo de Anselmo Guinea

Medidas: 31 x 24 cm

Salida: 300 €



13

13 CARMEN SALARRULLANA (Zaragoza 1945)

Santa Cruz de las Serros, Huesca

Acuarela sobre papel enmarcada. Firmada Salarrullana 89

Medidas: 26 x 33 cm

Salida: 150 €



14

EMILIO GARCIA ERGÜIN (Bilbao, 1938-2024)

Carrera de caballos

Dibujo a rotulador sobre papel. Enmarcado

Medidas: 12 x 20 cm

Salida: 175 €



15

15 Plano de la batalla de Zaragoza

Grabado realizado por James Basire en London 1745, enmarcado
Medidas: 37 x 46 cm

Salida: 300 €



16

16 Territorium Metense - Le Pais Messin

Mapa de Abraham de Fabert (1560?-1638), cartógrafo francés.
Editado por Joan & Cornelius Blaeu. Amsterdam, mediados s.
XVII. Enmarcado.

Medidas: 40 x 51 cm.

Salida: 150 €



17

17 TOMÁS CAMPUZANO AGUIRRE

(Santander, 1857 - Becerril de la Sierra, Madrid, 1934)

Temas navales

Lote de seis grabados en diversos tamaños. Firmados en plancha y enmarcados.

Medidas grabado: 7 x 11,5 cm. Medidas con marco: 32 x 40 cm.

Salida: 200 €



18

18 Naufragio

Grisalla realizada en gouache sobre papel. Firmado y
enmarcado

Medidas: 34 x 31 cm

Salida: 275 €



19

19 GUSTAVE ADOLF CHASSEVENT-BAQUES (1818 - 1901)

Los Mendigos

Grafito y lápiz de color sobre papel. Firmado y fechado 1866. Enmarcado.

Medidas: 34 x 26 cm

Salida: 200 €



20

20 JORGE GAY MOLINS (Zaragoza, 1950)

El sueño inacabado, 1998

Serigrafía "Para Carmen cuando empieza el invierno", 36/75

Medidas: 101 x 84 cm

Salida: 150 €



21

21 JOSEP GUINOVART (Barcelona, 1927 - 2007)

New York 79

Litografía firmada y numerada 71/99

Medidas: 75 x 55 cm

Salida: 150 €



22

22 JUAN JOSÉ VERA AYUSO

(Guadalajara, 1926-Zaragoza, 2019)

S/T

Tinta y lápiz sobre papel. Firmado y fechado en 1972. Enmarcado.

Medidas: 25 x 15 cm.

Salida: 250 €



23

23 JUAN JOSÉ VERA AYUSO (GUADALAJARA, 1926)

S/T

Tinta y lápiz sobre papel. Firmado y fechado en 1970. Enmarcado.

Medidas: 21 x 27 cm.

Salida: 300 €



24

24 URANIA

Acuarela sobre papel
Medidas: 23 x 17 cm

Salida: 75 €



25

25 MANUEL SALVADOR CARMONA

(Nava del Rey, Valladolid, 1734-Madrid, 1820)

Batalla entre los ejércitos romanos

Dibujo de Mariano Salvador Maella y grabado por Emanuel Salvador Carmona. Enmarcado.

Medidas: 25 x 19 cm.

Salida: 100 €



26

26 TONY DE BERGUE (Paris 1820 - 1893)

Barcos

Acuarela enmarcada.

Pintor activo en Barcelona a mediados del siglo XIX.

Medidas: 27 x 30 cm

Salida: 180 €



27

27 ANTONIO GUIJARRO GUTIERREZ

(Villarrubia de los Ojos, Ciudad Real, 1923-Madrid, 2011).

Jarra con flores

Dibujo a tinta sobre papel. Enmarcado, firmado y fechado en 1953.

Medidas: 33 x 22 cm

Salida: 70 €

28 RICARDO BAROJA (Minas de Riotinto, Huelva, 1871 - Vera de Bidasoa, Navarra, 1953)

El café

Grabado enmarcado.

Medidas: 13 x 21 cm

Salida: 150 €



28



29

29 Músicos ambulantes

Gouache. Firmado: Alex Coll. Enmarcado.

Medidas: 24 x 31 cm

Salida: 225 €



30

30 BARTOLOMÉ JODAR

Puerto y Ronda

Dos acuarelas sobre papel enmarcadas. Firmado y fechado 89

Medidas: 29 x 44 cm

Salida: 180 €



31



32

31 MARÍA PILAR BURGÉS AZNAR
(Zaragoza, 1928-2008)

Épilogo del consumo

Óleo sobre lienzo firmado y enmarcado

Medidas: 73 x 100 cm

Salida: 350 €

32 Escudo de Ecuador

Aparece cortando el horizonte, el Chimborazo, una de las más altas montañas de los Andes donde nace el río Guayas, símbolo de la hermandad de todos los ecuatorianos. Y arriba el Cóndor que representa la libertad.

Acuarela enmarcada.

Medidas: 64 x 51 cm

Salida: 70 €



33

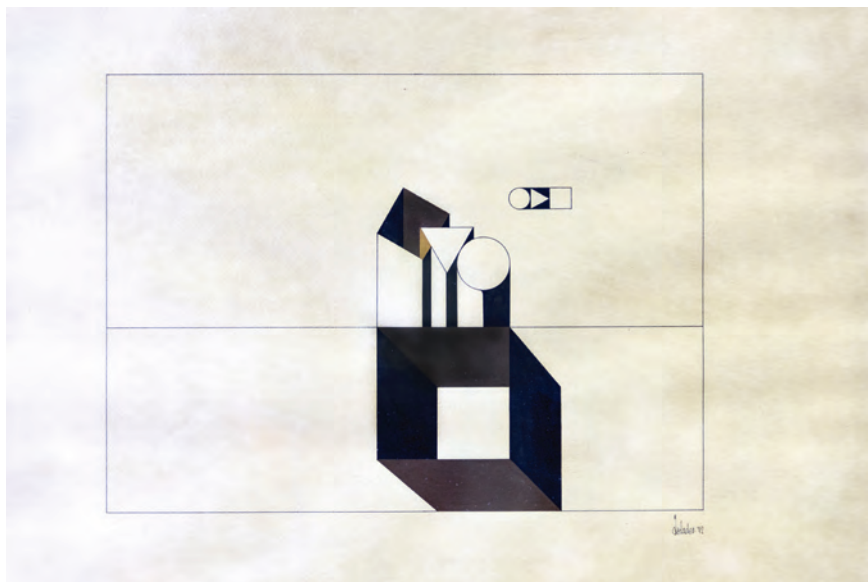

34

33 JUAN JOSÉ VERA AYUSO
(Guadalajara, 1926-Zaragoza, 2019)

Sin título

Técnica mixta acuarela y tinta, firmado y fechado 1973

Medidas: 39 x 32 cm

Salida: 250 €

34 VICENTE DOLADER BECERRA (Zaragoza, 1905)

Formas geométricas

Litografía firmada y fechada en 1972. Enmarcada bajo cristal.

Medidas: 49 x 62 cm

Salida: 125 €



35



36

35 FERNANDO RODRIGUEZ LAÍN
(Vitoria, 1961)

El escriba (copia)

Óleo sobre tabla firmado y fechado 2020

Enmarcado

Medidas: 46 x 33 cm

Salida: 200 €

36 FERNANDO RODRIGUEZ LAÍN
(Vitoria, 1961)

La decisión del Emir

Óleo sobre tabla firmado y fechado 2026

Enmarcado

Medidas: 54 x 45 cm

Salida: 250 €



37

37 FRANCISCO DOMINGO SEGURA
(1893-1974)

Jarrón de claveles

Óleo sobre lienzo enmarcado. Con roturas

Medidas: 62 x 50 cm

Salida: 190 €



38

38 JOSÉ LAMIEL ASENSIO (Calanda, 1924- Alcalá de Henares, 2020)

Niño sobre dintel

Óleo sobre lienzo pegado a tablex, enmarcado.

Con inscripción en el reverso "J.A Lamiel, Colombia año 1963"

Medidas: 130 x 75 cm

Salida: 600 €



39

39 JOSÉ LAMIEL ASENSIO (Calanda, 1924- Alcalá de Henares, 2020)

Niña en dintel

Óleo sobre lienzo pegado a tablex, enmarcado.

Medidas: 115 x 70 cm

Salida: 600 €



40



41

40 ESCUELA ESPAÑOLA, S. XX

Cabaña en el bosque

Óleo sobre lienzo sin bastidor. Enmarcado.

Medidas: 50 x 58 cm.

Salida: 125 €

41 FEDERICO AMALIUS VAN OOSTVEEN (1885-1979)

Dama en el bosque

Óleo sobre papel. Firmado y enmarcado.

Medidas: 45 x 61 cm.

Salida: 150 €



42

42 LUIS CALVO DÍEZ (Zaragoza, 1935-2021)

Bodegón de cacharros y flores

Óleo sobre tablex enmarcado

Medidas: 84 x 103 cm

Salida: 250 €



43



44



45

43 Paisaje con naturaleza.

Enmarcado. Óleo sobre lienzo.

Medidas: 48 x 59

Salida: 75 €

44 Vista del pueblo.

Óleo sobre cartón. Enmarcado y firmado "F. Francés".

Medidas: 50 x 54

Salida: 25 €

45 ESCUELA ESPAÑOLA S. XX

Desidia

Óleo sobre lienzo. Firmado V. Chuliá.

Medidas: 50 x 61 cm.

Salida: 60 €



46

46 LUIS CALVO DÍEZ (Zaragoza, 1935-2021)

Maceta de rosas blancas

Óleo sobre tablex enmarcado

Medidas: 40 x 48 cm

Salida: 175 €



47

47 JORDI SERRAT BALASCH (1935)

Marinas

Pareja de óleos sobre lienzo enmarcados. Firmados.

Medidas: 33 x 41 cm

Salida: 180 €



48

48 AGUSTÍN ALEGRE MONFERRER (Santa Eulalia del Campo, Teruel, 1936)

Pastora de cabras

Óleo sobre lienzo enmarcado. Etiqueta al dorso de Exposición de pintores aragoneses en París año 1981.

Medidas: 50 x 65

Salida: 250 €



49

49 Capilla de Santa Catalina en Córdoba

Óleo sobre tablex. Firmado J.Roig y enmarcado.

Medidas: 28 x 38 cm

Salida: 100 €



50

50 ESCUELA ESPAÑOLA, SS. XIX - XX

Mariscadores

Óleo sobre lienzo

Medidas: 29 x 40 cm

Salida: 70 €



51

51 JOSEP MARÍA MALLOL ZUAZO (Barcelona, 1910-1986)

Bodegón de peces

Óleo sobre lienzo con etiqueta al dorso de la sala Parés de Barcelona.

Medidas: 50 x 65 cm

Salida: 500 €



52

52 VICENTE RINCÓN GARRIDO

(Fuentes de Ebro, 1892- Barcelona, 1958)

Bodegón de granadas

Óleo sobre lienzo firmado y enmarcado. Con inscripción en el dorso "Bodegón granadas, Barcelona 1945, V. Rincón"

Medidas: 47 x 55 cm

Salida: 250 €



53

53 FRANCESC SILLUÉ (Barcelona, 1936)

Baños Turcos

Óleo sobre lienzo. Firmado y enmarcado. Fechado en 1992. Incluye catálogo de la exposición del artista en la Galería d' Art Foz, Zaragoza.

Medidas: 45 x 37 cm.

Salida: 200 €



54

54 JESÚS SUS MONTAÑÉS (Zaragoza, 1945)

Mirando escaparates

Óleo sobre lienzo enmarcado.

Medidas: 65 X 54 cm

Salida: 200 €



55

55 WITOLD POLANSKI (S. XX)

Landscape

Óleo sobre lienzo. Firmado y fechado en 1976. Enmarcado.
Medidas: 50 x 60 cm.

Salida: 150 €



56

56 ANTONIO PECORARO (1938)

Cafe de París

Óleo sobre lienzo, enmarcado
Medidas: 50 x 70 cm

Salida: 200 €



57

**57 MANUEL MAYORAL GARCÍA
(Zaragoza 1926)**

Vista de Palma de Mallorca

Óleo sobre lienzo
Medidas: 40 x 80 cm.

Salida: 400 €



58

58 JUAN MONTESINOS (Úbeda 1914 - 1978)

Reunión de amigos

Óleo sobre lienzo, enmarcado. Firmado.
Medidas: 22 X 22 cm

Salida: 90 €



59

59 JUAN MONTESINOS (Úbeda 1914 - 1978)

Procesión de la Virgen del Puerto

Oleo sobre lienzo firmado y enmarcado.
Medidas: 22 X 27 cm

Salida: 70 €



60

60 Marina

Lámina de la obra de Salvatore Rosa del Museo del Prado

Medidas: 70 x 90 cm con marco

Salida: 80 €



61

61 Paisaje campestre

Óleo sobre lienzo

Medidas: 70 x 100 cm

Salida: 200 €



62

62 ESCUELA ESPAÑOLA, S.XX

Paisaje con campesinos e iglesia

Óleo sobre lienzo.

Medidas: 45,5 x 66,5 cm

Salida: 225 €



63

63 Paisaje

Óleo sobre tablex enmarcado, firmado A. Clota. Autor

Albert Clota Gras 1928 Barcelona

Medidas: 46 x 38 cm

Salida: 120 €



64

64 Paisaje de bosque

Oleo sobre lienzo enmarcado.

Medidas: 54 x 41 cm

Salida: 100 €



65

65 Borde de río

Óleo sobre lienzo enmarcado

firmado J. Junyent

Medidas: 46 x 38 cm

Salida: 110 €



66

66 ESCUELA EUROPEA CA. 1900

Mujer hilando

Óleo sobre lienzo enmarcado

Firma ilegible

Medidas: 61 x 44,5 cm

Salida: 180 €



67

67 ESCUELA ESPAÑOLA, PRINCIPIOS S.XX

Puente de Alcántara

Óleo sobre tablex firmado Gomez

Medidas: 59 x 44 cm

Salida: 300 €



68

68 ESCUELA ESPAÑOLA, S. XX

Paisaje fluvial

Óleo sobre lienzo. Enmarcado y firmado Romero

Medidas: 33 x 46 cm

Salida: 125 €



69

69 ESCUELA ESPAÑOLA, S. XX

Paisaje campestre

Óleo sobre lienzo enmarcado y firmado Romero

Medidas: 33 x 46 cm

Salida: 125 €



70

70 ESCUELA ESPAÑOLA, S. XIX

Pescadora

Óleo sobre tabla firmada J. Díaz. Enmarcado

Medidas: 25,5 x 16,5 cm

Salida: 350 €



71

71 RICARDO VERDUGO LANDI

(Málaga, 1871-Madrid, 1930)

Marina

Óleo sobre cartón. Grisalla. Firmado en ángulo inferior izquierdo.

Medidas: 23,5 x 16,5 cm

Salida: 250 €

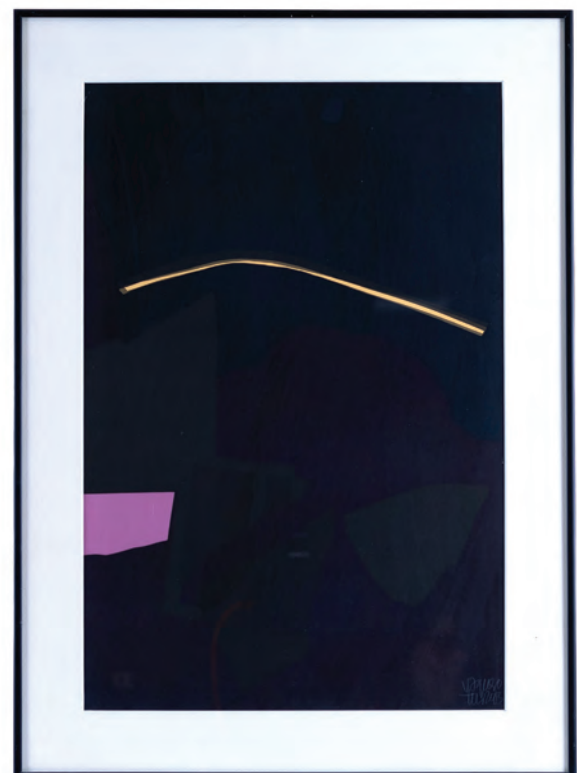

72

72 VAQUERO TURCIOS (S. XX)

Sin título

Serigrafía enmarcada

Medidas: 47 x 32 cm

Salida: 100 €



73

73 JOSEPTOGORES I LLACH (Cerdanyola del Vallès 1893 - 1970 Barcelona)

Gitanet

Óleo sobre lienzo enmarcado. Etiqueta al dorso de la sala Pares de Barcelona. Gitanet 59

Medidas: 65 x 50 cm

Salida: 800 €



74

74 ESCUELA CENTROEUROPEA, S. XIX

Paisaje orillas de rio

Óleo sobre lienzo enmarcado

Medidas: 40 x 54 cm

Salida: 100 €



75

75 ESCUELA FRANCESA S. XIX-XX

Ruinas clásicas

Óleo sobre lienzo enmarcado y firmado con anagrama

Medidas: 57 x 43 cm

Salida: 200 €



76

76 ANTONIO MEDINA (Madrid, 1944)

Dama con sombrilla

Óleo sobre tabla

Medidas: 37,5 x 25 cm

Salida: 200 €



77

77 LEOPOLDO ALBESA (Maella, Zaragoza, 1874 - Cascante, Navarra, 1943)

Paisaje del maestrazgo

Don Leopoldo Albesa es nacido en Aragón aunque compenetrado con Navarra como vecino de Cascante. Óleo sobre tabla enmarcado y firmado L. Albesa.

Medidas: 36 x 48 cm.

Salida: 120 €



78



79

**78 ESCUELA
ITALIANA S. XVIII**

Apóstol

Óleo sobre lienzo. A la manera
de Francesco Barbieri Guercino.
Enmarcado.

Medidas: 54 x 41 cm.

Salida: 400 €

**79 ESCUELA ESPAÑOLA
(S. XVIII)**

Retrato

Óleo sobre lienzo enmarcado.
Caballero de tres cuartos con
vista al frente. Fin del siglo
XVIII.

Medidas: 58 x 40 cm

Salida: 250 €

**80 ESCUELA
INGLESA S. XIX**

Cortejo

Óleo sobre lienzo. Enmarcado
Medidas: 53 x 44

Salida: 400 €



80



81

81 Virgen con niño

Icono oleo sobre tabla. Siglo XIX

Medidas: 31,5 x 25 cm

Salida: 300 €



82

82 Agios Nicolas

Icono Santo entronizado con Jesús y María en la parte superior. Temple sobre madera y estuco dorado en las partes en relieve. Siglo XVIII - XIX

Medidas: 36 x 26,5 cm

Salida: 300 €



83

83 Vendedora

Acuarela sobre papel enmarcado S. XIX. Con rotura

Medidas: 22 x 14 cm

Salida: 100 €



84

84 ESCUELA FRANCESA, S. XIX

Paisaje

Óleo bajo cristal. Con marco original en madera dorada.

Medidas: 37 x 44,5 cm

Salida: 275 €



85

85 JESÚS APELLÁNIZ (Vitoria 1898-1969)

Vista de Haro

Óleo sobre tablex, firmado.

Medidas: 33 x 24 cm

Salida: 450 €



86

86 ENRIQUE JULIÁN SUÁREZ ALBA Vitoria, 1921- 1987

Plaza de La Virgen Blanca

Óleo sobre tablex. Firmado Suárez Alba. Enmarcado

Medidas: 38 x 45 cm

Salida: 300 €



87

87 LUIS CALVO DÍEZ (Zaragoza, 1935-2021)

Iglesia de San Bartomeu, Sitges.

Óleo sobre lienzo firmado y enmarcado

Medidas: 46 x 33 cm

Salida: 200 €



88

88 LUIS CALVO DÍEZ (Zaragoza, 1935-2021)

Iglesia de San Bartomeu Sitges.

Óleo sobre lienzo, firmado y enmarcado

Medidas: 55 x 38 cm

Salida: 250 €



89

89 ISABEL GUERRA (Madrid, 1947)

Bosque

Óleo sobre lienzo firmado y enmarcado

Medidas: 60 x 93 cm

Salida: 1.500 €



90

90 MARÍA ISABEL TEJERO CHICHARRO (Madrid, 1943)

Agricultor

Óleo sobre lienzo, enmarcado

Medidas: 56 x 46 cm

Salida: 225 €



91

91 MARÍA ISABEL TEJERO CHICHARRO (Madrid, 1943)

Soledad

Óleo sobre lienzo, sin enmarcar

Medidas: 60 x 73 cm

Salida: 175 €



92

92 ISABEL GUERRA (Madrid, 1947)

Niños en la playa

Óleo sobre lienzo firmado y enmarcado

Medidas: 65 x 105 cm

Salida: 2.000 €



93

93 MARÍA ISABEL TEJERO CHICHARRO (Madrid, 1943)

Rocío

Óleo sobre lienzo, sin enmarcar

Medidas: 60 x 73 cm

Salida: 175 €



94

94 MARÍA ISABEL TEJERO CHICHARRO (Madrid, 1943)

Oración

Óleo sobre lienzo enmarcado

Medidas: 46 x 38 cm

Salida: 150 €



95

95 ESCUELA FRANCESA S. XVIII

Escena bucólica con niños

Óleo sobre lienzo sin bastidor, enmarcado

Medidas: 127 x 112 cm

Salida: 1.200 €



96

96 ESCUELA ESPAÑOLA, S. XVIII

Noé

Pechina óleo sobre lienzo círculo de Anton

Raphael Mengs

Medidas: 65 x 50 cm

Salida: 2.000 €



97

**97 FRANCISCO ANTOLÍNEZY
SARABIA (Sevilla, 1644-Madrid, 1700)**
Los Desposorios de la Virgen
Óleo sobre lienzo enmarcado.
Medidas: 45 x 60 cm
Salida: 1.500 €

**98 Aparición de Jesús y María a San
Francisco**
Placa pirograbada en marfil del siglo XVII.
Escuela colonial. La escena representa
a San Francisco entregando el niño A
María con presencia de San Juan niño. En
segundo plano se encuentra San Miguel
sometiendo al demonio. Un ángel sobrevuela
la escena portando la cruz como símbolo
de la premonición. Excelente estado de
conservación. Enmarcada
Medidas: 12 x 8 cm
Salida: 400 €



98



99

99 ESCUELA VENECIANA, S.XVIII

Tobías y el ángel

Óleo sobre lienzo con marco en madera tallada y dorada Carlos III. Siglo XVIII

Medidas: 136 x 100 cm

Salida: 3.500 €



100

100 MARTÍN RUIZANGLADA (Milmarcos, 1929 - Zaragoza, 2001)

Mujer gitana

Óleo sobre lienzo. Firmado y enmarcado.

Ruiz Anglada inició su trayectoria artística como paisajista en 1968, pero en 1971 atraviesa una etapa expresionista que se alarga hasta finales de la década de 1980. De estos momentos destaca el papel que juega la luz en sus obras y la técnica de su pintura, que el mismo describía como “manchas” y “registros rápidos, sencillos y directos de una emoción”, de los cuales esta obra es un claro ejemplo.

Medidas: 91 x 72 cm.

Salida: 600 €



101

101 RICARDO SANTAMARÍA (Zaragoza, 1920 - Prayssac, 2013)

Laves 1974

Óleo sobre lienzo. Publicado en la monografía pagina 154

Medidas: 130 x 97 cm

Salida: 650 €

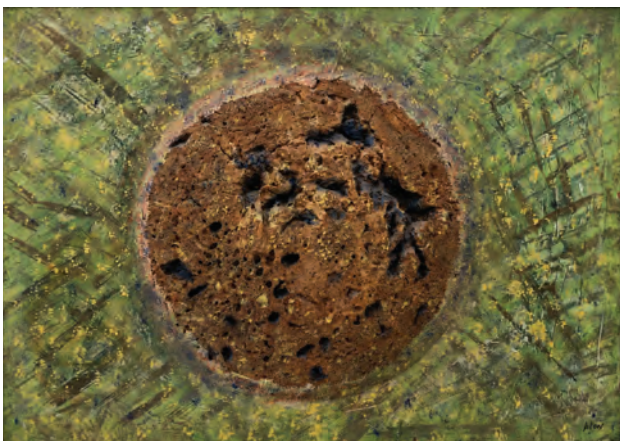

102

102 Planetarium

Collage y técnica mixta

Medidas: 70 x 100 cm

Salida: 120 €



103

103 JOSÉ MARÍA FERNÁNDEZ AGUILLO

(San Sebastián, 1920 - Madrid, 2014)

Eloísa en su camión de cristal

Óleo sobre lienzo enmarcado. Firmado y fechado Fz. Aguillo 1970.

Medidas: 60 x 92 cm

Salida: 275 €



104

NATALIO BAYO (Épila, Zaragoza, 1945)

Predicador Fantástico

Técnica mixta y collage. Firmado y fechado en 2008. Con dedicatoria en el reverso. Enmarcado

Medidas: 80 x 60 cm

Salida: 900 €



105

105 La rendición de Breda

Grabado reedición de la Calcografía Nacional enmarcado

Medidas: 66 x 80 cm con marco

Salida: 80 €



106

106 Las Bodas de Caná

Grabado coloreado. Paris. V. Turgis Editor. Toulouse.

Medidas: 30,5 x 45 cm

Salida: 30 €



107

107 Mapa globo terráqueo

Grabado de Jacques Peeters Amberes 1692.

Enmarcado

Medidas: 22 x 21 con marco

Salida: 100 €



108

108 MATIAS QUETGLAS BENEDET (Ciudadela, 1946)

Retrato de niño con abanico

Grabado. Inscripción 17/45. Firmado y fechado en el 85.

Enmarcado.

Medidas: 33 x 22 cm

Salida: 110 €



109

109 Pareja de escenas galantes

Dos tejidos Jacquard de seda en grisalla con temas de Mariano Alonso Pérez. Realizados por la compañía francesa Neyret Frères, Lyon. Francia S. XIX-XX

Medidas: 22,5 x 19 cm

Salida: 300 €



109



110

110 ESCUELA ESPAÑOLA S.XX

Bodegón

Óleo sobre lienzo enmarcado

Medidas: 80 x 120 cm

Salida: 250 €

**112 ANSELMO GASCÓN DE GOTOR
PALACIOS**

Campesinos

Cera sobre papel enmarcado

Medidas: 65 x 50 cm

Salida: 150 €

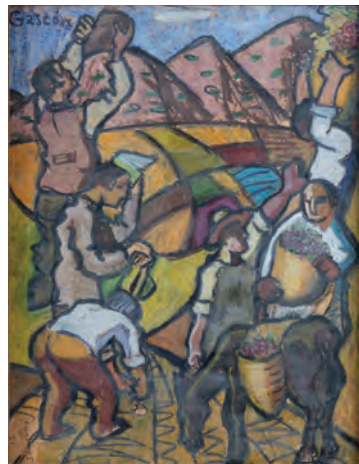

112



111

**111 JUAN DE DIOS DEL VALLE
SANDOVAL Granada, 1956**

Escena costumbrista

Óleo sobre tabla enmarcado. Firmado J Valle

Medidas: 24 x 16 cm

Salida: 150 €



113

**113 AGUSTÍN ALEGRE MONFERRER
(Santa Eulalia del Campo, Teruel, 1936)**

Contraluz en Ribadelago

Óleo sobre lienzo enmarcado. Paisaje de Sanabria, Zamora del año 1974

Medidas: 65 x 50 cm

Salida: 200 €



114

**114 RICARDO SANTAMARÍA
(Zaragoza, 1920 - Prayssac, 2013)**

Reflet

Óleo sobre lienzo, firmado.

Medidas: 116 x 89 cm

Salida: 500 €



115

115 ESCUELA COLONIAL S. XVIII

Dolorosa

Óleo sobre lienzo con marco del S.XIX

Medidas: 40 x 31 cm

Salida: 150 €

118 Jean Baptiste Adolphe LAFOSSE (París, 1810 -1879)

Jovenes acariciando un gato y dando de beber a un pájaro

Pareja de litografías iluminadas con marcos originales S. XIX

Medidas: 56 x 70 cm

Salida: 150 €



118



116

116 MARÍA ISABEL TEJERO CHICHARRO (Madrid, 1943)

Marina

Óleo sobre lienzo, enmarcado

Medidas: 46 x 52 cm

Salida: 225 €



117

117 Vista de París

Impresión sobre tabla. Enmarcado.

Medidas: 48x 72 cm

Salida: 80 €



118



119

119 ESCUELA ITALIANA, S.XVII

San Francisco confortado por los ángeles después de recibir los estigmas

Óleo sobre lienzo. Circulo de Jacopo Vignali (Italia Pratovecchio, 1592 - Florencia, 1664)

Medidas: 166 x 116 cm

Salida: 3.500 €



120

120 MANUEL GONZÁLEZ CUEVAS (activo 1847-1887)

Retrato de señora

Óleo sobre lienzo. Enmarcado. Firmado y fechado en 1879.

Medidas: 118 x 88 cm.

Salida: 180 €



121

121 ESCUELA DE BARBINZON (Francia, s. XIX)

Pastora con rebaño

Óleo sobre lienzo. Firmado Emilio J. Lebray. Enmarcado.

Medidas: 113,5 x 74 cm.

Salida: 250 €



122



122

122 ESCUELA EUROPEA S. XIX

Rubens y Van Dyck

Óleo sobre cartón. Enmarcados

Medidas: 22 x 17 cm

Salida: 450 €



123

123 LUIS CALVO DÍEZ (Zaragoza, 1935-2021)

Árabe con turbante

Óleo sobre lienzo, firmado y enmarcado

Medidas: 31 x 22 cm

Salida: 130 €



124

124 Inmaculada

Impresión en lienzo de la obra de Murillo con marco en madera de molduras rizadas.

Medidas: 123 x 99 cm

Salida: 200 €



125

125 Sagrada Familia del roble (copia de Rafael)

Óleo sobre lienzo enmarcado. Siglo XX

Medidas: 135 x 103cm

Salida: 450 €



126

126 Virgen con niño

Óleo sobre lienzo pegado a tablex. Virgen rodeada de rosas y manto decorado con perlas Escuela cuzqueña del siglo XIX. Enmarcado

Medidas: 38 x 28

Salida: 200 €



127

127 ESCUELA CUZQUEÑA, S.XX

Virgen con Jesús y San Juan niño

Óleo sobre lienzo. Marco dorado y tallado con representación de hojas. Firmado Hermenegildo Cuzco y fechado en 1992.

Medidas: 40 x 60 cm.

Salida: 150 €



128



128

128 ESCUELA FRANCESA, S. XIX
Bacanal infantil
 Pareja de óleos sobre lienzo enmarcados
 Medidas: 27 x 68 cm
 Salida: 1.600 €



129

129 ESCUELA ARAGONESA, S. XVII-XVIII
Virgen del Rosario con Sto. Domingo y Sta. Catalina de Siena
Óleo sobre lienzo enmarcado
Medidas: 73 x 60 cm
Salida: 1.800 €



130

130 ESCUELA ESPAÑOLA, FINALES S. XIX

Prisión de la reina Constanza

Óleo sobre lienzo.

Medidas: 51 x 74 cm

Salida: 1.200 €

131 RAOUL BRUN (XIX - XX)

Effet de lune sur le Bassin d'Arcachon

Óleo sobre lienzo. Firmado y fechado en 1882. Enmarcado.

Medidas: 45 x 72 cm

Salida: 550 €



131



132

132 ESCUELA ITALIANA, S.XVII

San Jerónimo penitente

Óleo sobre lienzo

Medidas: 138 x 95 cm

Salida: 1.400 €



133

133 ESCUELA FRANCESA S. XVIII

La lección de música

Óleo sobre lienzo. Escena de interior con cuatro personajes y una variedad de instrumentos musicales de la época. Enmarcado.

Medidas: 50 x 93 cm

Salida: 1.100 €

134 ESCUELA SEVILLANA S. XVII

Jesús predicando

Óleo sobre lienzo. Siglo XVII.

Medidas: 97 x 120 cm

Salida: 600 €



134



135

135 ESCUELA MADRILEÑA, S. XVII

Inmaculada

Óleo sobre lienzo enmarcado. Siguiendo modelo de Mateo Cerezo.

Medidas: 106 x 78 cm

Salida: 2.400 €



136

136 RICARDO SANTAMARÍA
(Zaragoza, 1920 - Prayssac, 2013)

S/T

Oleo sobre lienzo.

Medidas: 130 x 100 cm

Salida: 550 €

137 JULIA DORADO
(Zaragoza 1941)

Puerta de color

Grabado 1968.

Medidas: 43 x 33

Salida: 100 €



137

138 Danzantes

Dibujo a lápiz sobre papel enmarcado.

Firmado P. Clapera

Medidas: 16 x 22 cm

Salida: 150 €



138



139

139 MANUEL VIOLA (Zaragoza, 1916-San Lorenzo del Escorial, 1987)

S/T

Acrílico sobre táblex. Firmado y enmarcado.

Medidas: 24 x 34 cm.

Salida: 350 €



140

140 MARTÍN RUIZ ANGLADA
(Milmarcos, 1929 - Zaragoza, 2001)

Bodegón

Óleo sobre lienzo enmarcado

Medidas: 34 x 26 cm

Salida: 250 €



141

141 ESCUELA EUROPEA S. XIX

Vista de Puerto

Óleo sobre lienzo. Firmado F. Lund y enmarcado.

Medidas: 61 x 78 cm

Salida: 900 €



142

142 ESCUELA INGLESA S. XIX

Pescadores en la entrada del puerto

Óleo sobre lienzo enmarcado. Firmado George G. Fryer nacido en 1832 en Preston, Lancashire, falleció en Londre 1912.

Medidas: 28 x 50 cm

Salida: 200 €

143 ESCUELA SEVILLANA S. XIX

Mujer con mantón

Óleo sobre lienzo. Enmarcado.

Medidas: 28 x 20 cm.

Salida: 100 €



143



144

144 HERMANN KIEKEBUSCH (Alemania S. XIX)

Paisaje alpino

Óleo sobre lienzo sin enmarcar. Fdo. H. Kiekebusch

Medidas: 76 x 95 cm

Salida: 300 €



145

145 ALFREDO PALMERO DE GREGORIO “MAESTRO PALMERO” (Almodóvar del Campo, 1901-Barcelona, 1991)

Sant Julià de Pedra Bor Cerdaña

Oleo sobre lienzo, firmado Palmero y fechado en 1955

Medidas: 73 x 100 cm

Salida: 400 €



146

146 PAOLO BIONDI (1895-1962)

Vista de Nápoles

Óleo sobre tabla. Firmado Paolo Biondi Maggio 1916

Medidas: 34 x 42 cm

Salida: 300 €



147

147 JESÚS SUS MONTAÑÉS (Zaragoza, 1945)

La familia

Óleo sobre lienzo enmarcado, representando retrato de familia en jornada festiva.

Medidas: 81 X 100.

Salida: 200 €



148

148 JESÚS SUS MONTAÑÉS (Zaragoza, 1945)

Vista de parque

Óleo sobre lienzo enmarcado.

Medidas: 90 x 115 cm

Salida: 250 €



149

149 AGUSTÍN ALEGRE MONFERRER
(Santa Eulalia del Campo, Teruel, 1936)
Rincón de Medina
 Óleo sobre lienzo firmado y fechado del año 76
 Medidas: 64 x 48 cm
Salida: 225 €



150

150 ESCUELA ESPAÑOLA, S. XX
Beduinos
 Óleo sobre lienzo enmarcado, firmado Pintado
 Medidas: 100 x 73 cm
Salida: 500 €



151

151 ANDRÉS CEREZO MENA (Córdoba, 1928 - Avilés, 1989)
Vista de Potes en Invierno
 Óleo sobre lienzo firmado A. Cerezo.
 Medidas: 60 x 80 cm
Salida: 110 €



152

152 JUAN GIMENO GUERRI (Zaragoza 1933)
Vista de pueblo
 Acrílico sobre lienzo. Enmarcado
 Medidas: 55 x 66 cm
Salida: 150 €



153

153 ESCUELA ESPAÑOLA S. XVII

Inmaculada

Óleo sobre lienzo. Círculo de Ignacio de Ries. Marco antiguo redorado.

Medidas: 162 x 106 cm

Salida: 1.800 €



154

154 ESCUELA ESPAÑOLA (S. XVIII)

Virgen con niño

Copia de Alonso Cano del siglo XVIII con restauraciones antiguas. Marco artesanal en madera tallada y dorada modelo de castañuela.

Medidas: 100 x 75

Salida: 700 €



155

155 ESCUELA HOLANDESA S. XVIII

Bodegón

Óleo sobre tabla. Pintura holandesa del siglo XVII-XVIII, con representación de bodegón con jarra de estaño. Enmarcado.

El artista, al igual que hicieron los Heda o Van de Heem, no ha querido exaltar el lujo de una buena mesa sino que más bien casi parece querer proporcionar un valor de inventario a los objetos pintados, demostrando así una sencillez y realismo de los mismos. Este cuadro perteneció a la Exposición inaugural de "Naturalezas muertas de los siglos XVI al XXI" del Museo de Arte Contemporáneo, Infanta Elena, en Tomelloso 2011.

Medidas: 21 x 29 cm

Salida: 3.500 €



156

156 ESCUELA HISPANOFLAMENCA, CA. 1700

Eresictón

Óleo sobre lienzo con marco antiguo original.

Eresictón cometió un acto sacrílego al talar violentamente un bosque sagrado dedicado a Deméter, la diosa griega de la agricultura y las cosechas. Enfurecida por esta profanación, decidió castigarlo con una maldición: le enviaría insaciables e interminables ataques de hambre. A partir del momento en que fue maldecido, el hambre comenzó a consumirlo sin importar cuánto comiera. No importaba si devoraba grandes cantidades de alimentos o incluso si llegara al extremo del canibalismo; su apetito nunca se saciaba.

Marco ebonizado de época.

Salida: 1.000 €



157

157 ESCUELA FLAMENCA, S. XVII

Paisaje de invierno con figuras

Óleo sobre tabla.

Medidas: 19 x 24 cm

Salida: 1.400 €

158 A LA MANERA DE JAN BRUEGHEL el Viejo, S.XIX

Recua y gitanos en un bosque

Óleo sobre tabla. Se trata de una copia de Jan Brueghel, obra que se conserva en el Museo del Prado (Nº Cat. 1432)

Medidas: 36 x 43 cm

Salida: 500 €



158



159

159 ESCUELA ESPAÑOLA S. XVI

Cristo con la cruz

Esta obra difiere sobre las interpretaciones conocidas de este tema principalmente por la corona de espinas sobredimensionada que provoca un mayor sentimiento de compasión. La Galleria degli Uffizi de Florencia conserva una réplica con leves variaciones de esta obra . Restauraciones antiguas. Enmarcado

Medidas: 61 x 48 cm

Salida: 8.000 €



160

**160 SEGUIDOR DE ADRIEN FRANS
BOUDEWIJNS (Bruselas, 1644-1711) y
PIETER BOUT (Bruselas, 1658-1719)**

Caravana con jinetes y carros en un paisaje

Óleo sobre lienzo. Al dorso etiqueta de la Junta de Incautación y Protección del Patrimonio Artístico (Nº de Inventario:

5220, Procedencia: Aznar, 13). Al dorso manuscrito en el reentelado: "Dutch Landscape by Schellinks".

Esta pintura se puede relacionar con el paisaje con figuras de Adriaen Frans Boudewijns y Pieter Bout en colección particular (ver: RKD nº 276208).

Medidas: 42 x 60 cm

Salida: 2.250 €

161 Santa Margarita

Esmalte de Limoges del siglo XVII-XVIII.

Representada la Santa dentro de un óvalo y esquinera en relieve de roleos en blanco en . Lleva un marco estilo renacentista en hueso tallado representando a Adán y Eva desnudos y roleos vegetales.

Medidas: 10,5 x 8,5 cm. Marco 23,5 x 21 cm

Salida: 500 €



161



162

162 ESCUELA ESPAÑOLA S. XVIII

Inmaculada

Compleja composición que nos muestra la Inmaculada Concepción sobre la esfera terrestre acompañada de una corte de ángeles con Dios padre y el Espíritu santo en la parte superior. En la parte baja y esta es la rareza se representa a San Miguel arrojando a Lucifer a los infiernos. Escuela española con influencia italiana. Enmarcado

Medidas: 103 x 84 cm

Salida: 4.500 €



163

163 JOSÉ FELIPE PARRA (Valencia, 1824 - Montevideo, Uruguay, 1864)

Bodegones de caza

Pareja de óleos sobre lienzo, uno de ellos firmado

Medidas: 90 x 64,5 cm

Salida: 4.500 €





164

164 ESCUELA HISPANO-FLAMENCA S.XVI

Virgen con niño

Óleo sobre tabla enmarcada, círculo de Roland de Mois. Siglo XVI. Obra en buen estado de conservación a falta de eliminar barnices.

Medidas: 52 x 38 cm

Salida: 1.200 €



165

165 ESCUELA ARAGONESA S. XVII

Inmaculada Concepción

Óleo sobre lienzo representando Los atributos de la Inmaculada Concepción incluyen su vestimenta túnica blanca y manto azul, el sol y la luna a sus pies, y símbolos marianos como los lirios, las azucenas, y las doce estrellas. También se la representa con una corona , rodeada de ángeles y con la serpiente aplastada bajo sus pies, lo que simboliza la victoria sobre el pecado. Rodeada de ángeles que portan los símbolos de las letanías lauretanas Escuela aragonesa círculo de Vicente Berdusán. Marco en madera tallada y dorada del siglo XVII adaptado. Cubierto por capa de purpurina que oculta el oro original.

Salida: 3.500 €



166

166 Pareja de apliques estilo Luis XVI en bronce
Salida: 100 €



167

167 Pareja de apliques estilo Luis XVI en bronce
Salida: 100 €

168 Clasificador para cartas en madera lacada y dorada representando un naufragio
Medidas: 16 x 24,5 x 10 cm
Salida: 90 €



168

169 Pareja de candeleros con figuras de esfinges en bronce con base de mármol negro belga. Siglo XX
Medidas: 12,5 x 10 x 8 cm
Salida: 150 €



169



170



170



170



170

170 Lote de cuatro abanicos
Salida: 200 €



171



171

171 Pareja de consolas en madera tallada, lacada y dorada estilo Luís XVI con dos cajones en cintura. Tapas de mármol.
Medidas: 82 x 36 x 90 cm
Salida: 180 €



172

172

172 Pareja de sillones estilo Luís XVI en madera tallada, lacada y dorada
Medidas: 100 x 50 x 57 cm
Salida: 90 €



173

173 Abanico de mil caras

Escena de corte con personajes a caballo pintada a mano y con carillas en marfil pintadas. El varillaje tallado en madera de sandalo. Siglo XIX. Con abaniquera dorada

Salida: 200 €



174

174 Cristalería formada por 12 copas de color, 12 de champán, 12 de agua, 11 de vino y 11 de licor en cristal con jarra y licorera.

Salida: 300 €

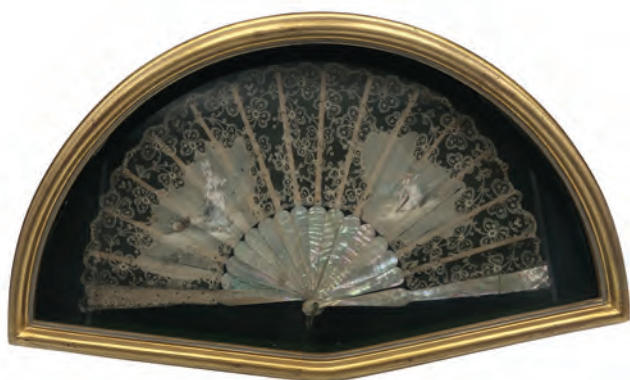

175

175 Abanico de encaje y seda pintada con escena romántica y varillaje de nácar, con faltas. Enmarcado con abaniquera

Medidas: 60 x 35 cm

Salida: 100 €



176

176 Reloj regulador de pared inglés de péndulo con pesas y llave S.XIX

Medidas: 112 x 35 x 16 cm

Salida: 200 €



177

177 En estudio

Candelabro de dos luces con rotura

Salida: 120 €



178

178

178 Pareja de sillones estilo Luís XVI en madera tallada, lacada y dorada

Medidas: 100 x 50 x 57 cm

Salida: 90 €



179

179

179 Pareja de consolas en madera tallada, lacada y dorada, estilo Luís XVI con dos cajones en cintura. Tapas de mármol

Medidas: 82 x 36 x 90 cm

Salida: 180 €



180

180 Espejo en estuco dorado pp S XX

Medidas: 110 x 80 cm

Salida: 200 €



181

181 Espejo veneciano con decoración grabada. Faltas

Medidas: 110 x 60 cm

Salida: 250 €



182

182 Reloj Decó con guarnición Decó en mármol y esfera esmaltada con numeración arábica.

Medidas reloj: 21 x 29 x 9 cm; Medidas copas: 13 cm

Salida: 45 €



183

183 Tocador francés en palo rosa y amaranto con marquetería de época Napoleón III, estilo Luis XVI

Medidas: 74 x 80 x 43 cm

Salida: 400 €



184

184 Pareja de sillas en madera lacada e incrustaciones de nácar, respaldo de de palillos torneados y asiento de rejilla. Francia, Napoleón III S. XIX

Medidas: 88 x 42 x 37 cm

Salida: 120 €



185

185 Hornacina en madera tallada y policromada con tres ángeles de bulto redondo en el copete y cartela de Santa Orosia. Policromía posterior.
Medidas. 100 x 60 x 27 cm
Salida: 300 €



186

186 Espejo en madera tallada y dorada, con decoración de roleos y concha S. XIX
Medidas: 112 x 85 cm
Salida: 400 €



187

187 Mesa de marquetería estilo Luís XV con aplicaciones de bronce, trabajada en la parte posterior.
Medidas: 78 x 68 x 43 cm
Salida: 300 €



188

188 Mesa inglesa de juego realizada en madera de roble tallada y torneada con cajón en cintura. Tapa con damero realizada en diversos tipos de mármoles y colores. Época Eduardo VII.
Medidas: 75 x 62 x 62 cm
Salida: 850 €



189

189 Niña con galgo en cerámica de la marca de Plateelbakkerij Haga de Purmerend se fundó en 1904 lleva firma de Chris van der Hoef marcas incisas e impresas en la base
Medidas: 37 x 15 x 13
Salida: 250 €



190

190 Pareja de jarrones en porcelana esmaltada, China, finales de la dinastía Qing, SS. XIX-XX Con decoraciones de escenas en reserva. Piquetes.
Medidas: 36 cm cada uno.
Salida: 450 €



191

191 Cabeza del siglo XVI realizada en piedra sobre base de mármol color Siena.
Medidas: 30 cm con peana
Salida: 225 €



192

192 Hielera en metal plateado con tapa
Medidas: altura 16 cm
Salida: 20 €



193

193 Caja de laca china roja y negra
Medidas: 14 x 33 x 33 cm
Salida: 200 €



194

194 Virgen del Pilar en plata, Joyero Tarongi Zaragoza
Medidas: 32 x 9 cm
Salida: 225 €



195

195 Mesa de altar tibetano en madera tallada lacada en rojo.
Medidas: 84 x 81 x 35 cm
Salida: 400 €



196

196 Banco chino con tres cajones
Medidas: 45 x 138 x 42 cm
Salida: 350 €



197

197 JOSEP LLIMONA I BRUGUERA (Barcelona 1864-1934)

Modestia

Busto en estuco patinado con sello de Esteva y Cia Barcelona y numerado 1052

Medidas: 44 x 36 x 21 cm

Salida: 500 €



198

198 Alegoria de la Industria

Guarnicion de sobremesa reloj y candelabros en bronce patinado y mármol .Froncia Epoca Napoleon III.

Medidas: 45 x 46 x 19 cm

Salida: 350 €



199

199 Bureau bookcase en madera patinada con parte superior acristalada y baldas al interior. Desperfectos.

Medidas: 222 x 41 x 91 cm

Salida: 200 €



200

200 Vitrina rinconera estilo Luis XV en madera de nogal tallada con dos puertas acristaladas sobre base con patas curvadas y cajón en cintura. Dos baldas de cristal.

Medidas: 185 x 82 x 56 cm

Salida: 200 €



201

201 Alfombra oriental en lana con campo en rojo y borde con figuras geométricas

Medidas: 210 x 300 cm

Salida: 300 €



202

202 Alfombra persa en lana con decoración geométrica sobre campo rojo

Medidas: 250 x 160 cm

Salida: 200 €



203

203 Alfombra tipo persa en tonos rojos

Medidas: 210 x 130 cm

Salida: 130 €

204 Mantelería redonda en nipi bordado con ocho servilletas.

Medidas: Diámetro 165 cm

Salida: 120 €



204

205 Mantelería grande de Lagartera con bordados y deshilados para 12 comensales con 12 servilletas

Medidas: 260 x 160 cm

Salida: 130 €



205



206



206



206

206 Canapé y dos sillones en madera tallada y dorada estilo Luis XVI con tapicería de petit-point h. 1900

Medidas: 101 x 130 x 60 cm

Salida: 250 €



207

207 Lámpara en bronce y cristal con figuras de niños de 12 luces
Medidas: 60 x 77 cm
Salida: 250 €

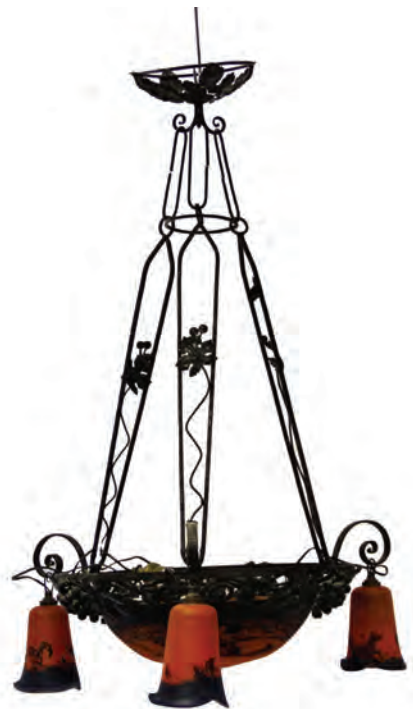

208

208 Lámpara estilo Art Deco realizada en hierro forjado y pâte de verre color naranja. Años 70.
Medidas: 100 x 60 cm aprox.
Salida: 200 €



209

209 Jarrón en pasta de vidrio modelo Lalique
Medidas: 22 x 12 cm
Salida: 100 €



210

210 Natividad en resina policromada con imitación de tela
Medidas: 21 la mayor
Salida: 60 €



211

211 Pareja de sillas fernandinas en madera con respaldo de enea.
Medidas: 86 x 36 x 40 cm
Salida: 70 €



212

212 Cómoda italiana en madera de nogal y marquetería. Tapa de madera. Génova, s. XVIII
Medidas: 88 x 120 x 61 cm
Salida: 2.000 €



213

213 Alfombra mecánica con orla perimetral y animales
Medidas: 158 x 125
Salida: 125 €



214

214 Alfombra tipo persa con rombo central fondo rojo
Medidas: 159 x 91 cm
Salida: 80 €



215

215 Alfombra tipo persa con decoración geométrica en tonos blancos y azules.
Medidas: 150 x 89 cm.
Salida: 100 €



216

216 *Vista del Pilar desde el Puente de Piedra*
Cerámica esmaltada y policromada.
Enmarcada y firmada.
Medidas: 21 x 31,5 cm
Salida: 50 €



217

217 ARIEL ELIZONDO
LIZARRAGA (San Sebastián, 1968)
Cubismos & Rojas
Escultura piedra natural arenisca roja y acero corten
Medidas: 11 x 17 x 8 cm
Salida: 220 €



218

218 Sofá en madera tallada y dorada con tapicería en buen estado
época 1900
Medidas: 93 x 190 x 80 cm
Salida: 200 €



219



219

219 Pareja de mesillas en marquetería estilo Luis XV con dos cajones ,tapa de mármol y aplicaciones en bronce.
Medidas: 70 x 38 x 31 cm
Salida: 200 €



220

220 Marco para fotos doble de colgar con puertas realizado en bronce policromado y porcelana.
Medidas: 25 x 35 cm
Salida: 200 €



221

221 Retratos hindues
Gouache sobre hueso enmarcados
Medidas: 20 x 25 con marco
Salida: 100 €



222

222 Tibor en porcelana china Cantón decorado con escena cortesana rodeada de motivos florales.
Medidas: 30 x 22 cm
Salida: 100 €



223

223 Aplique de pared en bronce compuesto por tres espejos y aplique de dos luces. Epoca Alfonsina
Medidas: 28 x 20 cm.
Salida: 75 €



224

224 Vitrina Francesa Napoleón III en madera patinada y ornamentos en bronce dorado. Parte alta acristalada con una puerta central y la baja con tres escenas pintadas S.XIX
Medidas: 157 x 68 x 33 cm
Salida: 400 €



225

225 Escritorio en marquetería con aplicaciones en bronce estilo Luis XV
Medidas: 91 x 73 x 42 cm
Salida: 300 €



226

226 Peana china en madera tallada y patinada en rojo
Medidas: 92 x 30 cm
Salida: 75 €



227

227 Rosina

Busto en terracota de Rosina Galli (Nápoles 1892 - Milán 1942). -Rosina Galli fue una bailarina de ballet, coreógrafa, maestra de ballet y profesora de danza italiana. Después de sus primeros años en Italia, se mudó a los EE. UU., donde estuvo asociada con la Ópera Metropolitana de la ciudad de Nueva. Firmada F. Llopis.

Altura: 38 cm.

Salida: 150 €



228



229

228 ANTONIO BOFILL (1894-1939)

"Ça pince!"

Escultura en calamina de época modernista

Medidas: 45 cm.

Salida: 120 €

229 Perro

Bronce sobre peana de madera.

Medidas: 44 x 35 x 18 cm.

Salida: 100 €



230

230 Balanza antigua en latón con base de madera S. XIX-XX

Medidas: 85 x 75 x 25 cm

Salida: 120 €



231

231 Romana en hierro

Medidas: 32 x 55 cm

Salida: 150 €



232

232 Pareja de escabeles en madera torneada y rejilla.

Medidas: 19 x 24 x 34 cm

Salida: 100 €



233

233 Arcón de novio catalan en madera de pino estilo renacentista

Medidas: 60 X 65 X 140 cm

Salida: 200 €



234

234 Cántaro

Con dos asas laterales y tapa original. Medida en cobre con sellos oficiales en la boca y tapa. S.XVII-XVIII
Medidas: 46 x 30 x 27 cm.
Salida: 275 €



235

235 Cristo

Escultura española del siglo XVII en madera policromada.
Medidas: 60 x 55cm sin cruz
Salida: 200 €



236

236 Jarrón de porcelana esmaltada de inspiración japonesa, con aplicaciones de bronce dorado, c. 1900. Adaptado a lámpara. Altura: 48 cm
Salida: 140 €



237

237 Centro de cristal tallado y dorado con motivos florales
Medidas: 9 x 30 cm
Salida: 75 €



238

238 Almirez de bronce moderno liso, con mano.
Medidas: 7 x 10,5 cm
Salida: 40 €



239

239 Mesilla con cajones en madera patinada
Medidas: 92 x 50 x 38 cm
Salida: 90 €



240

240 Mesilla con puerta
Medidas: 92 x 50 x 38 cm
Salida: 90 €



241

241 Mesa auxiliar de merienda redonda con dos tapas y tres patas
Medidas: 74 x 67 cm
Salida: 100 €



242

242 Cristo crucificado

Figura en metal con cruz de madera tallada y calada, sobre peana de madera.

Medidas: 36 x 15 cm

Salida: 40 €



243

243 Cristo en hueso tallado con cruz y pie escalonado de sobremesa en ébano. s. XIX.

Medidas: 30 x 7 x 11,5 cm

Salida: 90 €



244

244 Relojera en estuco dorado representando a Santiago Matamoros.

Medidas: 37 x 28 x 13 cm.

Salida: 180 €



245

245 Tanto Japonés realizado en hueso tallado.

Medidas: 26 cm

Salida: 150 €

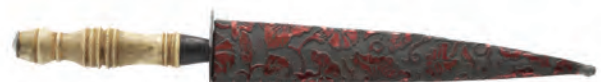

246

246 Daga con empuñadura en hueso.

Medidas: 31 cm

Salida: 100 €



247

247 Mesilla Luis XV con tres cajones en madera patinada

Medidas: 71 x 34 x 25 cm

Salida: 80 €



248

Mesa inglesa en palosanto y latón de pie central tallado que reposa sobre base triangular rematada por bolas o cebollas. Época William IV.

Medidas: 73 x 56 x 42 cm

Salida: 220 €



249

249 Sillon capitone en madera y cuero granate.

Medidas: 92 x 59 x 75 cm

Salida: 150 €



250

250 GALILEO GALILEI

Reloj francés en bronce ormolu de época Luis Philippe S. XIX.

Relojero Louis-Constantin Detouche, rue de St. Martin París

Medidas: 51 x 38 x 13 cm

Salida: 600 €



251

251 Cupido

Reloj de sobremesa dorado al mercurio firmado en la esfera

Le Roy, París. Época Imperio 1800

Medidas: 38 x 24 x 11 cm

Salida: 1.500 €

252 Abrecartas modernista con cabeza de pez en bronce.

Medidas: 23 cm

Salida: 60 €



252



253

253 Velador circular estilo Luis XVI en madera patinada con barandilla calada.

Medidas: 67 x 38 cm

Salida: 225 €



254

254 Escritorio en caoba estilo Luis XV con tapa curva, el interior con tres cajones en madera de arce y cajón en cintura. Altillo con tres cajones. Francia S. XIX

Medidas: 107 x 113 x 50 cm

Salida: 225 €



255

255 Vacía de barbero en cerámica inglesa (Victoria Ware Ironstone) policromada con escenas en azul.

Medidas: 7 x 27 x 20 cm

Salida: 80 €



256

256 Orinal en ceramica con decoracion floral en gris azulado.

Marca de Ross England Alfred

Meakin

Medidas: 14 x 19

Salida: 50 €



257

257 Juego de tres jarroncitos en porcelana y decoración en con plata

Medidas: 17 cm el mayor

Salida: 80 €



258

258 Tres platos en cerámica serie Opéra Bouffe, LM & Cie Creil et Montereau n° 7,8 y10. Con desperfectos.

Medidas: 20 cm

Salida: 30 €



259

259 Pareja de platos en cerámica de Gien

Medidas: 20 cm

Salida: 40 €



260

260 Bandeja de plata con inscripción grabada. Peso: 44 g.

Medidas: 16 x 11 cm

Salida: 25 €



261

261 Cabecero en hierro pintado con motivos florales y remates en latón.

Medidas: 154 x 140 cm.

Salida: 90 €

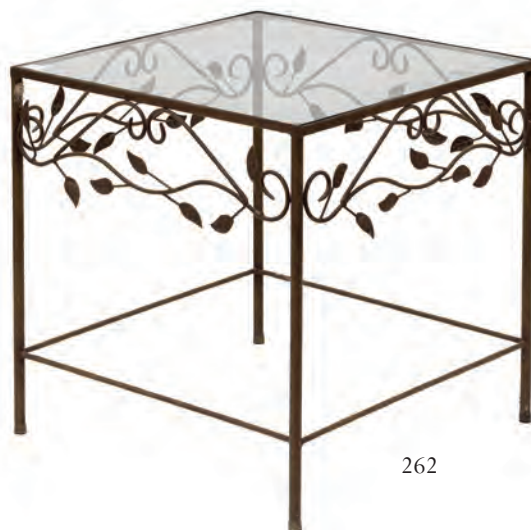

262

262 Mesa en hierro con tapa de cristal, lateral de sofá

Medidas: 45 x 45 cm

Salida: 45 €



263

263 Doce platos ,una bandeja y salsera con rotura en porcelana de Limoges pintada a mano con motivos de peces. Algún piquete. Marca de Jean Pouyat hacia 1905
Medidas: diametro 21cm
Salida: 200 €



264

264 Gran jarrón con tapa en cerámica esmaltada Puente de Arzobispo, siglo XX, con decoración de venedo (S27/1267)
Medidas: 64 cm.
Salida: 140 €

265 Caja en bronce cincelada con cinco compartimentos para sellos hacia 1900
Medidas: 6 x 22 x 13
Salida: 50 €



265

266 Estuche con cubiertos y vaso para niño en alpaca, con iniciales m.m grabadas
Medidas: 6 x 28 x 14 cm
Salida: 30 €



266



267

267 Mesa auxiliar de estilo Luis XVI con cajón en cintura y estante inferior de Simón Loscertales, Zaragoza
Medidas: 68 x 70 x 40 cm
Salida: 120 €



268

268 Mesa de juego en marquetería y aplicaciones de bronce
Medidas: 76 x 71 x 45 cm
Salida: 200 €



269

269 Mesita baja estilo Luis XV en marquetería floral y madera de raíz con aplicaciones de bronce.
Medidas: 59 x 51 x 70 cm
Salida: 120 €



270

270 Lámpara de techo en bronce con ocho luces y lágrimas de cristal.
Altura: 80 cm.
Salida: 175 €



271

271 Lámpara de techo en bronce y cristal. Siglo XIX.
Altura: 80 cm.
Salida: 150 €



272

272 Mantelería en hilo de doce servicios
Salida: 130 €



273

273 Centro en metal plateado y repujado con representación del Juicio de Paris.
Apoya sobre pie central.
Medidas: 23 x 33 x 33 cm.
Salida: 100 €



274

274 Mantel redondo con bordados de flores y doce servilletas.
Diámetro mantel: 220 cm.
Salida: 50 €



275

275 Sábana de hilo bordada con encaje e iniciales
Medidas: Ancho 175 cm
Salida: 120 €



276

276 Mantel ovalado en algodón con decoración bordada con doce servilletas. Una mancha.
Medidas: 260 cm. x 160 cm.
Salida: 50 €



277

277 Pareja de apliques de pared en bronce dorado con forma de aves coronadas.
Largo: 23 cm.
Salida: 90 €



278

278 Vajilla en porcelana con ribetes dorados y decoración floral en el ala.
Formada por 2 bandejas en forma ovalada, 1 salsera, 1 ensaladera, 2 cuencos, 1 sopera, 1 bandeja redonda, 23 platos llanos, 12 platos hondos y 12 platos de postre.
Diámetro: 24 cm
Salida: 200 €



279

279 Pareja de maceteros en porcelana de Herrandiz con asas y decoración de aves
Salida: 70 €



280

280 Mantel redondo con motivos florales bordados y ocho servilletas.
Diámetro: 175 cm.
Salida: 50 €



281

281 Gran sillón en madera tallada con decoración entrelazada dorada
Medidas: 114 x 67 x 56 cm
Salida: 150 €



282

282 Banqueta en madera lacada y dorada estilo Luis XV
Medidas: 42 x 37 x 49 cm
Salida: 60 €



283

283 Mueble de apoyo en marquetería con tres cajones y tapa de mármol verde
Medidas: 75 x 52 x 27 cm
Salida: 200 €



284

**284 RICARDO SORIANO CERDÁN
(Escuela española , S. XX)**

Escoces con perro

Bronce sobre peana de madera.

Medidas: 32 x 26 x 16 cm.

Salida: 120 €



285

285 Jarrón esmaltado creando escenas geométricas. Faltas.

Altura: 27 cm.

Salida: 30 €



286

286 Figura en biscuit de niño con cabra. Inspirado en los modelos similares realizados por la fabrica de Meissen en porcelana Con sello en la base. Faltas.

Medidas: 28 x 12 x 27 cm

Salida: 100 €

287 Balanza de farmacéutico de hierro fundido con dos platos de latón y juego de pesas, S. XIX

Medidas: 17 x 30 cm

Salida: 200 €



287



287



288

288 Sillón fernandino de despacho en madera patinada de seis patas.

Medidas: 93 x 56 x 53 cm

Salida: 400 €



289

289 Mesa de despacho con tapa de cuero verde con decoración a la rueda en dorado. patas fuselés acanaladas y torneadas. Época Alfonsina.

Medidas: 80 x 65 x 130 cm

Salida: 225 €



290

290 Guarnición compuesta por reloj y dos candelabros en bronce dorado al mercurio y porcelana pintada. Reloj firmado Gve Gandoz. París, Palais Royal 147. Con llave y péndulo. Siglo XIX
Medidas reloj: 35 x 25 x 11 cm.

Salida: 450 €



291

291 Pareja de candelabros en bronce dorado y cuatro luces.
Altura: 36 cm.

Salida: 120 €



292

292 Seis porcelanas pintadas del siglo XX de soldados británicos con vestimenta ceremonial. Capodimonte S.XX

Medidas: 28 cm

Salida: 300 €



293

293 Seis porcelanas pintadas del siglo XX de soldados británicos con vestimenta ceremonial

Medidas: 31 cm

Salida: 300 €



294

294 Costurero isabelino de pie central con tres patas

Medidas: 69 x 35 x 51 cm

Salida: 120 €



295

295 Mesa en caoba rubia con patas arqueadas y faldón tallado años 50

Medidas: 60 x 55 x 40 cm

Salida: 175 €



296

296 Costurero Alfonsino en madera tallada y pies torneados.

Medidas: 67 x 45 x 50 cm

Salida: 75 €



297

297 ALEGORIA DEL OTOÑO

Grupo en bronce patinado de una joven arrodillada jugando con una cabra. Ataviada con uvas y pámpanos representando la alegoría del otoño. Francia primera mitad del siglo XIX
Altura: 32 cm

Salida: 550 €



298



298

298 Esfinges

Pareja de morillos en bronce dorado al mercurio. Francia mediados del siglo XVIII.
Medidas: 26 x 20 x 12 cm

Salida: 1.800 €

299 Palmatoria en bronce y cloisonné con depósito para cerillas. Francia Napoleón III. Firmado Alp. Giroux

Medidas: 6 x 11 x 10 cm

Salida: 100 €



299



300

300 Pareja de apliques en bronce estilo Luís XV de dos luces

Medidas: 25 cm

Salida: 30 €



301

301 Arquilla

Realizada en madera de nogal y taracea de diferentes maderas formando dibujos geométricos. Cerradura y asas laterales en hierro y tachuelas en latón. Siglo XVIII

Medidas: 30 x 50 x 30

Salida: 400 €



302

302 Mesa de centro Biedermeier con alas.

Transformada

Medidas: 60 x 90 x 70 cm

Salida: 180 €



303 (verso)



303 (reverso)

303 Jarron de porcelana

Realizado en porcelana con dos cartelas pintadas representando una escena romántica y vista de castillo con paisaje. Decorado por Poitevin 1850 - 1910 artista de la manufactura de Sevres. Montura en bronce y base giratoria.

Marcas en el interior de la tapa.

Medidas: 106 cm mas 19 cm de peana

Salida: 3.000 €



304

304 Pareja de copas en resina imitando mármol.
Medidas: 21 x 13 x 13 cm.
Salida: 50 €



305

305 Mascarón en bronce patinado de tronera de mesa de billar. La cabeza oscila. S. XIX.
Medidas: 19 x 13 cm.
Salida: 100 €



306

306 Tíbor con su peana y jarrón en cloisonné.
Altura jarrón: 18 cm.
Salida: 25 €



307

307 Reloj de cabecera en cristal y bronce
Medidas: 11 x 8 x 6 cm
Salida: 100 €



308

308 Balanza de cambista con caja de madera y pesas con punzones
Salida: 100 €



309

309 Almirez de costillas con mano S. XVI
Medidas: 6,5 x 9,5 cm
Salida: 250 €



310

310

310 Ocho sillas inglesas en madera de caoba talladas hacia 1900. Tapicería en buen estado. Una pata encolada
Medidas: 90 x 50 x 45 cm
Salida: 300 €



311

311 Mesa redonda de sofá lacada con tapa de mármol.
Medidas: 43 x 78 cm
Salida: 75 €



312

312 Reloj de pórtico S.XVIII en bronce dorado y mármol. Esfera esmaltada con números romanos y firmada por Caillonet a Paris. Época Directorio.
Medidas: 53 x 30 x 12 cm
Salida: 1.000 €



313

313 *Escritor*
Reloj de sobremesa en bronce ormolú. Época Louis Philippe, Francia 1840
Medidas: 49 x 35 x 13 cm
Salida: 900 €



314

314 Cómoda Bidermaier de dormitorio en madera de tejo con dos puertas flanqueadas por columnas y cajón en cintura con compartimentos y espejo abatible. Desperfectos. Siglo XIX
Medidas: 91 x 104 x 50 cm
Salida: 250 €



315

315 Cómoda de cuatro cajones en madera patinada con aplicaciones de bronce y tapa de mármol
Medidas: 84 x 80 x 40 cm
Salida: 200 €



316

316 Niño cazador

Bronce patinado. Firmado. Siguiendo modelos de Auguste Moreau. Siglo XX.
Altura: 54 cm.
Salida: 200 €



317

317 Jarrón en cerámica con relieves representando escenas de la bacanal.
Capodimonte, siglo XX.
Altura: 61 cm.
Salida: 150 €



318

318 Reloj cartel en calamina con cabezas de águila, máquina de pilas.
Medidas: 51 x 33 cm
Salida: 100 €



319

319 Pitillera en plata gillocké. Con iniciales
Medidas: 9 x 7.5
Salida: 150 €



320

320 Cuatro aldabas de mano en hierro.
Medidas: 12 x 5 cm
Salida: 120 €



321

321 Consola alfonsina dorada con decoración en estuco, S. XIX
Medidas: 85 x 56 x 97 cm
Salida: 200 €



322

322 Mesa de juego con pata galbé y pie en forma de garra.
Medidas: 76 x 73 x 39 cm
Salida: 225 €



323

323 Abanico con varillaje de marfil tallado y país en pergamino pintado con escena mitológica h. 1800
Medidas: 20 cm
Salida: 200 €



324

324 Dos platos de Manises con motivos de pájaros. Tonos amarillos.
Medidas: 30 cm.
Salida: 150 €



325

325 *Gaviotas*
Escultura en terracota firmada. Faltas
Medidas: 47 x 60 x 24 cm.
Salida: 200 €



326

326 Pareja de estantes de colgar en madera tallada y calada con temas vegetales y florales.
Medidas: 30 x 27 cm
Salida: 50 €



327

327 Cama de época Alfonsina en palisandro tallado. Cama completa.
Medidas: 128 x 157 cm
Salida: 90 €



328

328 Mesa en madera tallada, S.XVIII, con cajón en cintura. Restauraciones. Incluye ala abatible de época posterior.
Medidas: 80 x 55 x 83 cm
Salida: 400 €



329

329 Vinagreras en metal plateado y cristal
Medidas: 30 x 20 cm
Salida: 110 €



330

330 Licorera en cristal tallado con embocadura de plata
Medidas: 28 cm
Salida: 40 €



331

331 Licorera de cristal tallado con embocadura de plata
Medidas: 25 cm
Salida: 40 €



332

332 Jarrón de porcelana de Viena decorado con escena pastoril y cenefas doradas. Con marca en la base
Medidas: 25 x 11 cm
Salida: 45 €



333

333 Centro de mesa en porcelana y bronce francés desperfecto
Medidas: 12 x 23 cm
Salida: 100 €



334

334 Angel turiferario en madera tallada y policromada. Siglo XVII - XVIII
Medidas: 18 cm
Salida: 200 €



335

335 pequeño mueble chino en bambú y ratan con dospuertas con estantes en el interior y asa superior para facilitar su portabilidad.
Medidas: 82 x 35 x 51 cm
Salida: 150 €



336

336 Estante en madera patinada estilo Transición
Medidas: 84 x 140x 30 cm.
Salida: 120 €



337

337 Alfombra Bokhara en lana con patrones geométricos en tonos rojos
Medidas: 184 x 300 cm
Salida: 350 €



338

338 Kilim afgano en lana con diseños geométricos en rojo y naranja
Medidas: 220 x 340 cm
Salida: 250 €



339

339 Miniatura de dama
Grabado iluminado con marco en bronce dorado. Francia Siglo XIX
Medidas: 10 x 8 cm
Salida: 100 €



340

340 Constantino y Santa Elena
Icono pintado y recubierto de plata repujada S. XX
Medidas: 16 x 22 cm
Salida: 150 €



341

341 Icono de Virgen con niño cubierto de plata Rusia S. XX
Medidas: 14 x 12 cm
Salida: 50 €



342

342

342 Pareja de sillones lacados y dorados estilo Luis XV
Medidas: 87 x 60 x 52 cm
Salida: 225 €



343

343

343 Pareja de mesillas estilo Luis XV en madera lacadas en blanco y tapa de marmol.
Medidas: 61 x 40 x 32 cm
Salida: 80 €



344 Pareja de espejos en madera tallada y dorada. Italia s. XIX
Medidas: 54 x 35 cm
Salida: 400 €



345 Espejo con copete en madera tallada y dorada
Medidas: 82 x 51 cm
Salida: 150 €



346 Belén en resina policromada compuesto por seis figuras, con etiqueta de Belloso Zaragoza - Valencia
Medidas: 20 cm de altura San José
Salida: 100 €



347 Mesa de centro en madera tallada y tapa de mármol
Medidas: 76 x 72 x 110 cm
Salida: 225 €



348 Mesa de despacho isabelina en caoba
Medidas: 80 x 132 x 72 cm
Salida: 200 €



349

349 Alegoría de la primavera

Escultura en bronce patinado con base de mármol veteada. Siguiendo modelos de Moreau S. XX
Medidas: 60 cm
Salida: 200 €



350

350 Lámpara de sobremesa en pasta de vidrio de Murano y latón patinado en verde, formada de once luces con forma de tulipán y base de mármol. Colección Floreale de L'Originale
Medidas: 65 x 30 cm
Salida: 200 €



351

351 Reloj de media caja en madera patinada, marca Alix. Con pendulo y llave
Medidas: 60 x 28 x 15 cm
Salida: 50 €



352

352 Magnífica cómoda en marquetería con tapa de mármol, estilo Transición, siguiendo el diseño del ebanista francés del siglo XVIII Oeben. Realizado por Simón Loscertales Bona S. XX
Medidas: 89 x 150 x 56 cm
Salida: 450 €



353

353 Bonheur de jour de estilo Luis XVI en marquetería representando temas florales y geométricos, las aplicaciones de bronce dorado.
Medidas: 118 x 93 x 46 cm
Salida: 250 €



354

354 Bola de esponja

Realizada en plata cincelada representando motivos florales y gallones en la parte superior bajo el pomo. Apoya sobre un pie abalaustrado con base lobulada. Tapa perforada para facilitar el secado y con bisagra para levantar la tapa. Plata colonial del siglo XVIII

Medidas: 15 x 10

Salida: 900 €



355

355 Pluma Montblanc Meisterstück fountain pen 149

Anniversary edition 1924 numero grabado en el bolígrafo 0656 y en la caja. Lleva un pequeño diamante y numeración XP1030862.

Salida: 450 €



356

356 Bonheur de jour Luis XVI en madera de caoba con incrustaciones de latón e interiores de roble. Tapa en mármol negro restaurada.

Francia S. XVIII

Medidas: 118 x 50 x 80 cm

Salida: 400 €



357

357 Secrétaire-Abattant en madera patinada con cajón superior y dos puertas en la parte baja.

Medidas: 143 x 105 x 48 cm.

Salida: 300 €



358 Cubertería Cruz de Malta modelo Luis XV.
Peso en plata 4970 gr sin cuchillos
Salida: 5.000 €

358



359

359 Dos miniaturas de cubiertos y platito en plata.
Peso 42 gr
Salida: 35 €



360

360 Gran candelero en bronce plateado con decoración de cupido en el vástago y hojas en la base
Altura: 40 cm
Salida: 90 €



361



361

361 Pareja de candeleros estilo Luis XVI en plata.
Peso 351 gr
Medidas: 21 x 9 cm
Salida: 360 €



362



362

362 Jarrón y caja con forma de calabaza labrada en plata, peso 777 gr. Contraste Arzum Gumus 925 T
Medidas: 14 x 13 cm y 13 x 14 cm
Salida: 750 €



363

363 Lote formado por taza con plato, cuenco y caja en porcelana esmaltada siguiendo modelos Capodimonte.
Medidas caja: 10 x 10,5 x 12 cm.
Salida: 150 €



364

364 Quesera en porcelana con decoración pintada y borde perlado en plata hacia 1900
Medidas: 8 x 19 cm
Salida: 50 €



365

365 Reloj de pared modernista en madera tallada, con péndulo.
Medidas: 100 x 36 x 13 cm
Salida: 100 €



366

366 Pareja de apliques de dos luces estilo Luis XVI en bronce y espejo.
Medidas: 33 x 20 cm
Salida: 70 €



367

367 Pequeño aparador alfonsino en madera de nogal con espejo y copete. Se usaba como botellero
Medidas: 154 x 74 x 41 cm
Salida: 300 €



368

368 Mesa de despacho isabelina con barandilla en madera de caoba. Faltan bocallaves
Medidas: 84 x 142 x 71 cm
Salida: 120 €



369

369 Pareja de candelabros de seis luces con figuras de niños. Realizados en bronce con patina medalla y oro al mercurio. Reposan sobre bases en mármol negro y verde veteado, conservan los apagavelas. Francia s. XIX
Medidas: 66 cm
Salida: 900 €



370

370 Reloj cartel de estilo Luis XV realizado en carey, bronce y latón. Esfera en bronce cincelado y numeración romana en cartuchos de esmalte. Maquinaria con sello del relojero Vincenti, medalla de plata del año 1855. Jean Vincenti 1834 - 1870
Medidas: 50 x 25 x 12
Salida: 500 €



371

371 Sillón frailer en madera tallada y cuero.
Medidas: 114 x 58 x 73 cm
Salida: 40 €



372

372 Mesilla estilo Luis XVI en madera de caoba y aplicaciones de latón. Francia siglo XIX
Medidas: 90 x 42 x 42 cm
Salida: 200 €



373

373 Masilla estilo Luis XVI en madera de caoba con cajón en cintura y puerta. Tapa de mármol rojo y aplicaciones de latón. Francia siglo XIX. Falta una moldura
Medidas: 90 x 42 x 42 cm
Salida: 200 €



374

374 Alfombra en lana en tonos negros y rojos con flecos
Medidas: 290 x 200 cm
Salida: 130 €



375

375 Alfombra neoclásica de nudo español
Medidas: 284 x 248 cm
Salida: 300 €

376 Pareja de apliques con flores en bronce
Medidas: 68 x 54 cm
Salida: 100 €



376



377

377 Silla pequeña de costura en madera con detalles dorados.
Medidas: 79 x 42 x 46 cm
Salida: 50 €



378

378 Mesa auxiliar redonda con tapa de marquetería floral y pie central.
Medidas: 53 x 55 x 55 cm
Salida: 100 €



379

379 Banqueta de piano regulable en altura realizado en madera.
Medidas: 54 x 41 x 40 cm
Salida: 80 €



380

380 ESCUELA ARAGONESA S. XVIII

Anunciación

Relieve, escultura en madera tallada y policromada.

Medidas: 93 x 74 cm

Salida: 4.000 €



381

381 Alfombra oriental en lana, flecos deteriorados
Medidas: 99 x 175 cm
Salida: 150 €



382

382 Alfombra turca en lana con dibujos geométricos y campo en rojo
Medidas: 120 x 205 cm
Salida: 180 €



383

383 JOAN ABRAS (La Bisbal del Empordà, Girona, 1949)
Pareja de cerámicas enmarcadas
Artista polifacético: escultor, dibujante, pintor, magnífico ceramista y diseñador de joyas
Medidas: 30 x 30 cm
Salida: 200 €



383



384

384 JOSÉ MARÍA GONZÁLEZ BALLESTEROS (Albacete, 1947)
Sin título
Relieve de cerámica vidriada firmada "Gomballes", realizada por el ceramista González Ballesteros, discípulo del alfarero Enrique Val.
Medidas: 39 x 40 cm
Salida: 60 €



385



385

385 Pareja de sillas estilo Luís XVI en madera tallada , lacada y dorada
Medidas: 93 x 42 x 45 cm
Salida: 60 €



386

386 Banqueta en madera tallada, lacada y dorada estilo Luis XVI
Medidas: 41 x 35 x 35 cm
Salida: 60 €



387

387 Sillón estilo Luís XVI en madera tallada, lacada y dorada
Medidas: 100 x 50 x 57 cm
Salida: 35 €



388 (lote de 2)

388 Cazadores

Pareja de relieves en escayola patinada.

Medidas: 91 x 68 cm

Salida: 275 €



389

389 Urna con Virgen del Pilar y fondo bordado con marco original S.XIX

Medidas: 125 x 93 x 20 cm

Salida: 225 €

390 Pareja de candelabros de tres luces en bronce.

Altura: 22 cm

Salida: 70 €



390



391

391

391 Pareja de sillones de estilo Carlos IV en madera de nogal tallada y dorada de Simón Loscertales Bona

Medidas: 95 x 50 x 60 cm

Salida: 150 €



392

392 Armario victoriano en caoba con dos puertas y gran cajón inferior, Inglaterra S. XIX

Medidas: 206 x 130 x 50 cm

Salida: 300 €



393

393 Juego de puzzles. En dos cajas, con piezas y plantillas.
Medidas: 19 x 19 cm
Salida: 50 €



394

394 Juego de mesa. "El pequeño arquitecto n° 5. Caja de construcciones de corcho comprimido". En estuche original.
Medidas: 20 x 26 x 4 cm
Salida: 50 €



395

395 Juego "El Consultor Eléctrico", Enano Azul. En su caja original. Con cartones, y material interno conservado. Posibles faltas o desperfectos.
Medidas: 28 x 32 cm
Salida: 60 €



396

396 Lámpara de sobremesa con forma de concha
Medidas: 35 cm
Salida: 70 €



397

397 Coche de carreras Schucco 1913 Mercer TYP 35J
Medidas: 8,5 x 18 x 9 cm
Salida: 100 €



398

398 Coche de carreras Schucco Grand Prix Racer años 50
Medidas: 6 x 16 x 9 cm
Salida: 100 €



399

399 Juego de Criquet . En estuche original sin tapa. Piezas en madera y metal.
Medidas estuche: 41 x 20 cm
Salida: 30 €



400

400 Costurero Eduardo VII Inglaterra en madera de caoba con filo perimetral de limoncillo.
Medidas: 75 x 42 x 34 cm
Salida: 150 €



401

401 Mantel en hilo con bordado y filtiré
Medidas: 240 x 140 cm
Salida: 120 €



402

402 Eros
(Decoración de Dalí)

Plato en porcelana con decoración en oro de ley garantizado por notario en el anverso así como el numero 76 de serie

Medidas: 26 cm

Salida: 180 €



403

403 Homenaje a Fideas
(Decoración Dalí)

Plato en porcelana con acta notarial en el reverso certificando el uso de oro de ley y el numero de serie 76

Medidas: 26 cm

Salida: 180 €



404

404 Cabaret surrealista
(Decoracion Dalí)

Plato numero de serie 88

Medidas: 26 cm

Salida: 180 €



405

405 Danza infinita
(Decoracion Dalí)

Plato numero de serie 146

Medidas: 26 cm

Salida: 180 €



406

406 Nacimiento en escayola
policromada de cinco figuras

Medidas: altura San José 22 cm

Salida: 30 €



407

407 Almirez de costilla en bronce
con angelotes del siglo XVII, con mano original

Medidas: 7,5 x 13 cm más mano

Salida: 100 €



408

408 Juego de Hockey de los años 60 marca "perma"

Medidas: 8 x 84 x 43 cm

Salida: 100 €



409

409 Garaje de chapa de los años 50

Medidas: 14 x 38 x 18 cm

Salida: 85 €



410

410 RAYMOND LOEWY (París 1893- Montecarlo 1986)

Aparador de cuatro puertas naranjas y rojas, caja blanca. En el interior cajones de colores. Con etiqueta DF-2000 Made in France. Una puerta rajada.

Medidas: 75 x 206 x 50 cm

Salida: 1.200 €



411

411 RAYMOND LOEWY (París 1893- Montecarlo 1986)

Cómoda de siete cajones en naranja y rojo. Con etiqueta DF-2000 Made in France. Buen estado.

Medidas: 75 x 105 x 50 cm

Salida: 1.200 €



412 Vajilla en porcelana de Herrandiz de 12 servicios consta de 12 platos hondos, 23 llanos, 12 de postre, 12 consomeras con sus platos, sopera, salsera, 3 fuentes, 2 rabaneras y juego de café con 11 tazas.
Salida: 300 €

412



412



412

412



413



413

413 Dos almireces en bronce. Uno con costilla y querubín, siglo XVIII y otro liso del siglo XIX. Ambos sin mano.
Diámetros: 11/10 cm.
Salida: 100 €



414

414 Daga Jambiya
Medidas: 23 x 17 cm
Salida: 50 €



415



415 Pareja de sillas con asiento en enea.
Medidas: 88 cm.
Salida: 70 €



416

416 Pareja de rinconeras en madera de nogal con aplicaciones en latón. Principios del siglo XIX.
Medidas: 61 x 42,5 cm
Salida: 180 €



417

417 Escritorio de cilindro con cómoda y vitrina acristalada. Parte baja compuesta de tres cajones con decoración de marquetería y falsas acanaladuras. Cilindro con decoración floral. Un altito compuesto por tres cajones simulando acanaladuras. La parte alta se compone de una vitrina de tres puertas acristaladas, acabada en una cornisa.

Tiradores en bronce originales. Alma en madera de pino. España, época de Carlos IV. s. XVIII.

Medidas: 189 x 59 x 103 cm.

Salida: 8.000 €



418

418 Marco revestido en cuero.
Decoración vegetal a base de guirnaldas.
Rematado por un escudo flanqueado por
dos grifos.
Medidas: 74 x 47 cm
Salida: 70 €



419

419 Tres abanicos en marco
cajeado. Varillajes en marfil,
hueso y nácar con países
pintados.
Medidas: 76 x 60 cm
Salida: 300 €



420

420 GEORGES VAN DER STRAETEN (1856 - 1928)
Dama con sombrero
Busto en bronce patinado. Firmado y con sello de "Société
des Bronzes de Paris". Peana original en mármol rojo
Medidas: 63 cm con peana
Salida: 450 €



421

421 Sillería de Simón Loscertales formada por seis sillas y dos sillones de estilo fernandino en madera patinada y dorada
Medidas: 98 x 55 x 50 cm el sillón
Salida: 400 €



422

422 Caja realizada en mármol con dos senos. Frente con rocalla tallada y dos asas laterales talladas del propio bloque de mármol. Francia siglo XVIII
Medidas: 14 x 30 x 16.
Salida: 900 €



423

423 Dos vírgenes del Pilar, una con pie de ónix
Medidas: 20 cm
Salida: 60 €



424



424

424 Dos chalecos bordados en seda S. XVIII
Medidas: 48 x 45 cm
Salida: 200 €



425

425 Mesa de comedor de Simón Loscertales estilo fernandino en madera patinada y dorada. Un alargue
Medidas: 78 x 165 x 98 cm
Salida: 250 €



426

426 Mesilla alfonsina en madera de nogal con cajón, puerta y balda superior. Tapa de mármol rosa.
Medidas: 119 x 33 x 39 cm
Salida: 100 €



427

427 ESCUELA JAPONESA S.XIX

Escena de Oirán

Tríptico original realizado por el autor Yoshitora (1836- 1880) entre los años 1859 y 1871.

Pegado al papel grueso para enmarcación

Medidas: 71 cm x 36 cm.

Salida: 180 €



428

428 BAIDO KUNIMASA (1848 -1920)

Guerra japonesa- rusa

Tríptico original realizado en 1904.

Medidas: 35 x 69 cm

Salida: 120 €



429



430

429 UTAGAWA KUNISADA (Edo, Japón, 1823 - 1880)

Ukiyoe enmarcado. Obra realizada en Feb/ 1865.

Se adjunta el texto explicativo.

Medidas: 34 x 25 cm.

Salida: 140 €

430 UTAGAWA KUNISADA, TOYOKUNI III, (Edo, Japón, 1786-1864)

Genji-e

Original realizado en Oct/ 1852.

Medidas: 34 x 25 cm.

Salida: 110 €



431

431 Baúl chino en madera lacada en rojo con escenas policromadas en dorado y herrajes en bronce.

Medidas: 56 x 83 x 51 cm.

Salida: 500 €



432

432 Pareja de consolas chinas en forma de media luna en madera lacada con decoración en cintura calada y dorada.

Medidas de cada mesa: 82 x 118 x 59 cm.

Salida: 900 €



433

433 Escultura Neogótica de Obispo en madera de roble policromada
Medidas: 35 x 11 cm
Salida: 150 €



434

434 Soporte con seis hueveras y sus cucharillas en metal plateado. Una patita despegada
Medidas: 26 x 18 cm
Salida: 90 €



435

435 Tibor cloisonné con piedras duras y cobre dorado. Faltan dos colmillos
Medidas: 37 x 20 con peana
Salida: 100 €



436

436 Mueble Biedermeier en palma de caoba. Consta de cinco cajones y dos puertas flanqueados por dos columnas. Cajón escritorio sin cajonera.
Inglaterra Siglo XIX
Medidas: 168 x 103 x 56 cm
Salida: 350 €



437

437 Lavabo en madera torneada con espejo y candeleros móviles con aguamanil en cerámica S. XIX
Medidas: 144 x 60 cm
Salida: 120 €



438

438 Reloj de pared inglés en laca roja con decoración de chinoiserie. Esfera en bronce con pesas
Medidas: 218 x 44 x 24 cm
Salida: 1.000 €



439

439 Doce platos Art - nouveau en cerámica esmaltada de espárragos.
Fabricados por Keller et Guérin, Luneville Francia
Medidas: 22 cm
Salida: 480 €



440

440 Dos tarros de farmacia en porcelana con decoración floral
pintada. Siglo XIX
Medidas: 25 x 13 cm
Salida: 150 €



441

441 Tres candeleros en bronce diversos
estilos
Medidas: Altura 17, 18 y 21 cm
Salida: 60 €



442

442 Escribanía en estaño de estilo art
nouveau con dos tinteros
Medidas: 16 x 26 x 15 cm
Salida: 90 €



443

443 Dos tибores Satsuma. Falta.
Altura mayor: 23 cm
Salida: 40 €



444

444 Costurero de estilo Luis XV con
marquetería hexagonal. Francia Napoleón III
Medidas: 71 x 58 x 41 cm
Salida: 300 €



445

445 Mesa velador con marquetería creando
motivos florales y aplicaciones en bronce.
Medidas: 75 x 40 x 40 cm.
Salida: 175 €



446

446 Costurero francés de época Carlos X
(1820) realizado en Palma de caoba.
Medidas: 70 x 50 x 33 cm.
Salida: 300 €



447

447 Espejo de estilo Luis XV
en madera tallada y dorada
Medidas: 135 x 88 cm
Salida: 200 €



449

449 Espejo estilo Luís XVI
en estuco dorado pp S XX.
Medidas: 118 x 71 cm
Salida: 200 €



450

450 Antiguo abanico con país pintado con
escenas galantes, con abaniquera
Medidas: 53 x 31 cm
Salida: 60 €



451

451 Espejo de tocador en bronce y
mango tallado
Medidas: 26 x 12 cm
Salida: 120 €



452

452 Seis hueveras en cerámica con decoración
pintada y su soporte. Marca en la base
Medidas: 11 x 20 cm
Salida: 100 €



453

453 Consola en madera tallada, lacada y dorada estilo Luís XVI con
dos cajones en cintura. Tapa de mármol rota.
Medidas: 82 x 36 x 90 cm
Salida: 70 €



453A

453A Pareja de bergeres de estilo Luis XV en madera tallada y dorada.
Medidas: 82 x 67 x 75 cm
Salida: 200 €



454



454 (con marco)

454 Cazador

Relieve en calamina policromada con marco
en madera de roble original.

Francia, siglo XIX

Medidas: 94 x 74 cm

Salida: 250 €



455

455 Caza del jabalí a caballo

Relieve en calamina policromada con marco
en madera de roble original.

Francia, siglo XIX

Medidas: 119 x 98 cm

Salida: 350 €



455 (con marco)



456

456 Espejo en madera dorada
estilo Luís XV
Medidas: 132 x 87 cm
Salida: 100 €



457

457 Alfombra tipo persa en
tonalidades marrones.
Medidas: 173 x 276 cm
Salida: 125 €



458



458



458

458 Tres bandejas en plata cinceladas con temas florales y vegetales. Una con inscripción. Peso 262 gr
Medidas: 21 x 16 cm
Salida: 275 €



459

459 Pareja de sábanas con sus almohadones
bordadas con iniciales y aplicaciones, cama
de 105 cm
Salida: 90 €



460

460 Pareja de sábanas con sus almohadones
bordadas con iniciales y aplicaciones, cama
de 105 cm
Salida: 90 €



461

461 Pareja de sábanas con sus almohadones
bordadas con iniciales y aplicaciones, cama
de 105 cm
Salida: 90 €



462

462 Gran abanico Mil caras filipino decoración pintada y madera de sándalo tallado. En abaniquera.
Medidas: 40 x 73 cm
Salida: 500 €

464 Abanico chino de baraja en filigrana de plata y esmalte S. XIX
Medidas: 19,5 cm
Salida: 350 €



464



463 (detalle)



463 (detalle)



465

465 Reloj moret con caja y pesas
Medidas: 230 x 47 x 20 cm
Salida: 175 €



466

466 Mesa ovalada con pie central en madera patinada, tapa con óvalo de marquetería
Medidas: 73 x 78 x 107 cm
Salida: 125 €



463

463 Mantón de Manila en seda con bordados florales y aves. Buen estado de conservación
Medidas: 155 x 155 cm enrejado 10 y flecos 45 cm
Salida: 600 €



467

467 Impertinentes

anteojos de teatro en bronce y nácar con mango extensible.

Medidas: 12,5 cm

Salida: 100 €



468

468 Reloj de bolsillo

Marca ROSKOPF en metal plateado con esfera esmaltada en blanco y numeración arábica en negro. En el interior ya datos de varias reparaciones sien la mas antigua del 22 - 9 - 1923.

Con cadena necesita reparacion

Medidas: 8 x 5

Salida: 60 €



469

469 Reloj de pulsera Citizen

Quartz en estado de marcha

Medidas: 3 cm

Salida: 50 €



470

470 Reloj de bolsillo

Marca Dulux con esfera esmaltada en blanco y numeración arábica reflectante. Caja en plata. Dorsal grabado con escena cinegética esmaltada en negro y grabado representando un gran ciervo rodeado de motivos vegetales. En estado de marcha.

Medidas: 7 x 5 cm

Salida: 125 €



471

471 Pitillera en plata con herraduras en esmalte

Medidas: 9 x 6 cm

Salida: 100 €



472

472 Marco para foto en plata.

Medidas: 9 x 7 cm

Salida: 20 €



473

473 Marco para foto en alpaca

Medidas: 33 x 17

Salida: 30 €



474

474 Marco para foto en plata

Medidas: 21 x 16 cm

Salida: 50 €



475

475 Pulsera de monedas italianas en plata peso 73 gr.

Medidas: 21 cm x 3 cm

Salida: 150 €



477



477

477 Pulsera y anillo en plata con cornalinas

Medidas: largo pulsera 19 cm

Salida: 150 €



476



476

476 Dos pulseras en plata. Una con paneles articulados en plata calada con motivos neogóticos y la segunda con eslabones calados. Peso 90 gr

Medidas: 22 y 20 cm

Salida: 200 €



478



478 (abierta)

478 Caja de té china en madera lacada y dorada, con recipientes en estaño. S. XIX

Medidas: 14 x 23 x 17 cm

Salida: 175 €



479

479

479 Dos sillas aragonesas policromadas del siglo XIX

Salida: 90 €



480

480 Lote de colador, cuchara y trocito en plata peso 54 gr

Medidas: 12,5 cm

Salida: 60 €



481

481 Filtro de cerámica vidriada con inscripción "París". Falta grifo y tapa.
Medidas: 53 x 26 cm
Salida: 60 €

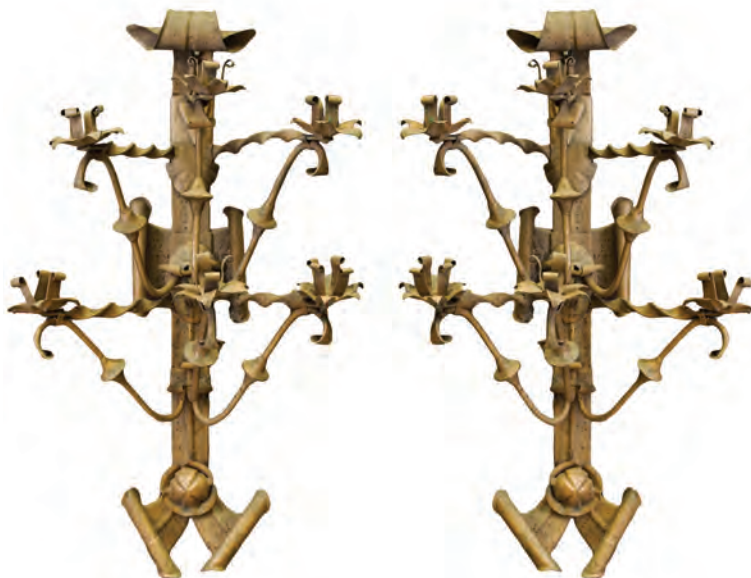

482

482 Pareja de candelabros de pared de 6 luces en hierro fundido con molduras decorativas y patinados en oro.
Altura: 60 cm
Salida: 30 €



483

483 Jarrón en porcelana de cantón con decoración pintada.
Medidas: 60cm
Salida: 200 €

484 Miniaturas Otomanas

Hojas de libro iluminadas con gouache y oro sobre papel. Una representa a Hojda Nasreddin personaje satírico montado en un burro Enmarcado.

Medidas: 19 X 15 cm

Salida: 150 €



484



484



485

485 Aparador alfonsino en madera de nogal con puerta central y cajón en cintura.
Medidas: 95 x 91 x 46 cm.
Salida: 75 €



486



486

486 Pareja de mesillas estilo Luis XV en madera lacada y dorada, con tapa de mármol y tiradores de bronce
Medidas: 60 x 58 x 36 cm
Salida: 200 €



487

487 Espejo en estuco siglo XX con copete en madera tallada y dorada S. XVIII. Faltas
Medidas: 72 x 41 cm
Salida: 120 €



488

488 Pareja de candelabros en bronce y mármol estilo Louis Philippe. Siglo XX.
Medidas: 55 cm de alto.
Salida: 400 €



489

489 Inmaculada
Escultura en cerámica vidriada de Peyró. Consolidada y faltas
Medidas: 31 cm
Salida: 80 €



490

490 Banco rústico del Pirineo en madera de pino patinado y tallado
Medidas: 92 x 180 x 50 cm
Salida: 120 €



491

491 Bargueño italiano del S. XVII reconstruido con mesa de pata de lira
Medidas: 56 x 44 x 100 cm, la mesa 89 x 39 x 110 cm
Salida: 600 €



492

492 Mueble de músico con escritorio y atril para las partituras en madera con marquetería de limoncillo, amaranto y palorrosa. Directorio, S. XVIII.

Medidas: 198 x 34 x 116 cm

Salida: 2.500 €



493



494

493 Alfombra caucásica de técnica Soumak en lana

Medidas: 165 x 215 cm sin flecos

Salida: 250 €

494 ESCUELA ARAGONESA, S. XVII-XVIII

San Miguel

Escultura en madera policromada

Medidas: 43 cm

Salida: 300 €



495 (verso)



495 (reverso)



495 Atribuido a JEAN-FRANCOIS ROBERT. Francia, mediados del siglo XIX.

Pareja de jarrones en opalina pintada de Baccarat con base y embocadura en bronce. Decoración pintada sobre fondo dorado con flores e insectos.

Medidas: 50 x 16 cm

Salida: 900 €

CONDICIONES GENERALES

DATOS IDENTIFICATIVOS. ARAGÓN SUBASTAS DE ARTE, S.L. (en adelante la “Sala”) es una sociedad limitada con domicilio social en Zaragoza, en la calle Joaquín Sanz Gadea y con C.I.F. número B-99476731. La Sala es un centro de contratación, intermediación y venta en remate a través del sistema de subasta o venta directa de bienes propios o de bienes cedidos por sus propietarios o legítimos tenedores a tal fin, actuando como mediadora.

ÁMBITO DE APLICACIÓN. Las presentes Condiciones Generales serán de aplicación a todas las relaciones existentes en relación con las subastas, operaciones de contratación, mediación y venta entre la Sala y (i) los vendedores o depositantes, a los que además se aplicarán las “Condiciones de Venta en Subasta”, (ii) compradores o adjudicatarios y (iii) licitadores, a los que, como a los compradores, se les aplicará además las “Condiciones para los Compradores”. En lo no regulado en las mismas será de aplicación la normativa civil y/o mercantil según corresponda, siendo de aplicación subsidiaria los usos del sector.

ESCALA DE PUJAS. Las pujas se establecerán y/o incrementarán con arreglo a la escala referida a continuación, pudiendo la Sala variar la misma para casos concretos. El Director de la subasta podrá no considerar válidas las pujas que no respeten los tramos establecidos en la escala de pujas prefijada.

ESCALA	IMPORTE PUJA	ESCALA	IMPORTE PUJA
Hasta 100 €	5 €	De 5.001 € hasta 10.000 €	500 €
De 101 € hasta 200 €	10 €	De 10.001 € hasta 20.000 €	1.000 €
De 201 € hasta 500 €	25 €	De 20.001 € hasta 50.000 €	2.500 €
De 501 € hasta 1.000 €	50 €	De 50.001 € hasta 100.000 €	5.000 €
De 1.001 € hasta 2.000 €	100 €	De 100.001 € hasta 200.000 €	10.000 €
De 2.001 € hasta 5.000 €	250 €	De 200.001 € hasta 500.000 €	50.000 €

SERVICIO DE TASACIONARIAS – La Sala dispone de un servicio de tasación y valoración profesional para reparto de bienes, seguro, etc. La tarifa es la siguiente (I.V.A. no incluido): El 2% en valoraciones hasta 30.000 euros. El 1.5% en valoraciones de 30.000 a 50.000 euros. El 1% en valoraciones a partir de 50.000 euros.

PERMISOS ESPECIALES. El vendedor es responsable de obtener y de aportar, a su exclusiva cuenta y cargo, la documentación legal y administrativa, licencias y permisos de cualquier clase, incluidos los de exportación e importación, que sean eventualmente requeridos por las Autoridades Públicas y Administraciones, nacionales e internacionales, para el legal transporte y comercialización de los objetos que sean depositados en la Sala para su venta. Asimismo, el adjudicatario es responsable de obtener y de aportar donde corresponda, a su exclusiva cuenta y cargo, la documentación legal y administrativa, licencias y permisos de cualquier clase, incluidos los de exportación e importación, que sean eventualmente requeridos por las Autoridades Públicas y Administraciones, nacionales e internacionales, para el legal transporte de los lotes adjudicados y/o adquiridos en la Sala. La no obtención de dicha documentación no afectará a la adquisición realizada, debiendo el adjudicatario pagar el precio del lote a la Sala y demás cantidades devengadas.

DERECHOS DE PROPIEDAD INTELECTUAL. Los derechos de los autores y de sus herederos sobre sus obras y creaciones se respetarán con arreglo a la Ley de Propiedad Intelectual. La deducción correspondiente a las obras de autores con sujeción a la Ley 3/2008 de la Propiedad Intelectual u otra normativa aplicable, cuando así proceda, será por cuenta del vendedor.

FUERO JURISDICCIONAL Y LEY APLICABLE. Las partes (la Sala, los licitadores, el adjudicatario y el vendedor), con expresa renuncia a cualquier fuero propio que pudiera corresponderles, salvedad de los que la legislación determine como imperativos, se someten a la Jurisdicción y Competencia de los Juzgados y Tribunales de Zaragoza capital y conforme a derecho español para cualquier cuestión relativa a la subasta o respecto a las relaciones contractuales nacidas en su virtud.

DATOS DE CARÁCTER PERSONAL. En cumplimiento con la Ley Orgánica 15/1999 de 13 de diciembre, de Protección de Datos de Carácter Personal, se informa que los datos personales recabados con ocasión de la contratación de los servicios de mediación ofrecidos por la Sala, tanto de vendedores, licitadores y adjudicatarios, serán incorporados a un fichero, titularidad de ARAGÓN SUBASTAS DE ARTE, S.L., con la finalidad de gestionar las relaciones contractuales entre las partes, así como otras finalidades conexas. Con la firma del presente documento, el titular de los datos consiente la incorporación de dichos datos y el tratamiento de los mismos, pudiendo ejercitar en cualquier momento los derechos de acceso, rectificación, cancelación u oposición de sus datos personales solicitándolo por escrito, adjuntando fotocopia del Documento Nacional de Identidad, a la dirección de correo electrónico info@aragonsubastas.com o al domicilio de la Sala indicado anteriormente.

INEFICACIA PARCIAL - Si cualquier disposición de las presentes Condiciones Generales fuese considerada inválida, ineficaz, nula, anulable, inaplicable o contraria a la ley, el resto de cláusulas permanecerán vigentes. La disposición en cuestión será sustituida por la disposición válida y exigible que más fielmente refleje la intención y el propósito de las Partes en la medida de lo legalmente permitido.

COMUNICACIONES COMERCIALES. En virtud de la Ley 34/2002, de 31 de julio, de Servicios de la Sociedad de la Información y el Comercio Electrónico, el usuario acepta que comunicando su correo electrónico, ARAGÓN SUBASTAS DE ARTE, S.L. pueda utilizarlo para el envío de comunicaciones comerciales publicitarias y promocionales propias de su actividad o servicios relacionados de la compañía, a través de este medio o de otros medios de comunicación. No obstante, el usuario podrá darse de baja de este tipo de comunicaciones comunicándolo por escrito a la dirección de correo electrónico info@aragonsubastas.com o al domicilio de la Sala.

CONDICIONES PARA LOS COMPRADORES

IDENTIFICACIÓN DE LOS LICITADORES. – Las personas que deseen participar en la subasta deberán presentar:

- En caso de personas físicas, su D.N.I. o documento de identidad válido provisto de fotografía. Si la puja la realiza en nombre de un tercero deberá aportar autorización escrita acompañada de D.N.I. o documento de identificación válido.
- En caso de persona jurídica, la escritura pública de constitución, tarjeta acreditativa del Número de Identificación Fiscal (N.I.F.) así como documento que acredite poderes suficientes para actuar en nombre de la sociedad.

ADJUDICACIÓN DE LOS LOTES – Los lotes se adjudicarán al mejor postor. La Sala designará un director de la subasta, encargado de la dirección de la misma que será quien adjudique los lotes al mejor postor, el cual quedará vinculado automáticamente al pago del lote por la cantidad de la puja realizada, más impuestos, comisiones y gastos devengados, no pudiendo desistirse de la misma.

COMISIÓN DEL ADJUDICATARIO A FAVOR DE LA SALA - Sobre el precio de remate, el comprador/adjudicatario abonará a la Sala en concepto de comisión por su intermediación un veintidos por ciento (22% I.V.A. Incluido).

PAGO Y GASTOS DE ALMACENAMIENTO – El comprador/adjudicatario deberá proceder al pago y retirada de los lotes y a la satisfacción de las comisiones, gastos e impuestos aplicables en el plazo máximo de diez (10) días naturales, pasados los cuales se devengarán los intereses de mora establecidos en la Ley 3/2004, de 29 de diciembre. Transcurrido dicho plazo, devengarán, además, unos gastos de almacenaje, seguro y custodia de dos (2) euros diarios por cuadro y objeto, y tres (3) euros diarios por el resto de bienes muebles.

ENTREGA – La Sala sólo procederá a la entrega de los lotes adjudicados una vez que éstos, y las cantidades devengadas en razón de los mismos, hayan sido pagados en su totalidad.

FIANZA – La Sala podrá exigir una determinada fianza a los licitadores como requisito para participar en la subasta lo que hará constar en el anuncio de la misma, y nunca excederá del 5% del precio de salida del lote. La fianza de los adjudicatarios, en su caso, será considerada como pago a cuenta de las cantidades devengadas. La fianza será devuelta a los licitadores que no resulten adjudicatarios en los tres (3) días siguientes a la fecha de celebración de la subasta. La Sala podrá también requerir a los licitadores, cuando lo considere oportuno, referencias bancarias a fin de asegurar la solvencia de estos.

FORMAS DE PAGO – El pago de los lotes adjudicados podrá efectuarse a través de:

- Dinero en efectivo por cantidades inferiores a los 1.000 euros, de conformidad con la Ley 11/2021 de 9 de julio.
- Transferencia bancaria a la cuenta corriente de la Sala.
- Cheque bancario conformado o tarjeta de crédito.

PUJAS EN SUBASTA – Las personas que deseen pujar en la subasta deberán rellenar un impreso de solicitud de la paleta acreditativa de sus compras y conforme a las condiciones de la subasta en las mesas destinadas al efecto, donde se le entregará el número de paleta correspondiente.

PUJAS POR ESCRITO Y PUJAS POR TELÉFONO – Tanto las pujas por escrito como por teléfono podrán ser aceptadas rellenando completamente los impresos facilitados al efecto por la Sala. En caso de que se reciban varias pujas por escrito de igual cantidad para un mismo lote, se concede prioridad a la más antigua. Asimismo, en caso de empate entre una puja realizada en la Sala o por teléfono y una oferta efectuada por escrito, ésta última tendrá preferencia. Las pujas por escrito serán defendidas por el Director de la subasta o el personal de la Sala hasta el límite fijado en la misma, tratando de adjudicar el lote ofertado en el precio más bajo posible que permitan las demás pujas y precios de reserva si hubieran sido establecidos. Este sistema no determinará que se trate de una venta a distancia de conformidad con lo establecido en el artículo 38 de la Ley de Ordenación del Comercio Minorista. La Sala se reserva el derecho de rehusar las pujas por escrito recibidas en las tres (3) horas previas a la celebración de la subasta, sin necesidad de justificación o explicación alguna. Por otro lado sólo se permitirán las pujas por teléfono para lotes cuya cifra de salida sea igual o superior a quinientos (500) euros. La orden para participar telefónicamente implica que el postor se obliga, al menos, a cubrir la cifra de salida.

DESACUERDOS – En caso de duda o desacuerdo sobre la adjudicación o precio del remate entre dos o más licitadores o postores y, en general, cualquier diferencia entre los postores de una subasta, será dirimida por el Director de la subasta, que determinará a quien corresponde el lote de manera inapelable. Además, si el Director de la subasta no resolviera sobre la marcha el desacuerdo o la diferencia surgida entre postores, la Sala tendrá la facultad de proceder a una nueva subasta del lote en cuestión.

TRANSPORTE - El transporte de los bienes adjudicados será realizado por el adjudicatario por su cuenta y riesgo. En el caso de ser solicitado dicho servicio por el adjudicatario los gastos que ocasionen el embalaje y el transporte de los bienes adjudicados correrán por cuenta de éste y deberán ser pagados de forma anticipada.

EXPOSICIÓN – Durante el período de exposición previa a la subasta el comprador podrá comprobar y expertizar por sí mismo, el estado de las piezas que sean de su interés así como verificar que la catalogación es fehaciente y formar su propia opinión al respecto. Los datos e informaciones contenidos en el catálogo representan un juicio/opinión de buena fe fruto del estudio e investigación de los expertos de la Sala y teniendo en cuenta las manifestaciones de sus propietarios y/o vendedores. No obstante, la Sala no asume responsabilidad alguna respecto a la certeza y la exactitud de los mismos, considerándose el catálogo como una mera orientación no vinculante. Los lotes se subastarán en el estado en que se encuentran, y no se aceptarán reclamaciones relativas a desperfectos, roturas, restauraciones etc. ya existentes durante la exposición del bien de que se trate, a pesar de no haber estado descrito en el catálogo.

ARAGÓN SUBASTAS DE ARTE

IMPRESO DE PUJAS POR ESCRITO / TELEFÓNICA

Nº SUBASTA:

Nombre:.....Apellidos.....
Dirección:.....C.P.:.....
Ciudad:.....Provincia:.....
Teléfono:.....Móvil:.....Email:.....

Por medio de la presente formalizo las siguientes pujas por los lotes de la subasta referida a continuación, aceptando se efectúen las mismas por el Director de la subasta o el personal de la sala en mi nombre y representación al menor precio posible. Declaro haber recibido una copia y haber leído las Condiciones Generales y las Condiciones para los compradores aplicables y acepto las mismas, así como la comisión del 22% (I.V.A. incluido).

Entiendo que en caso de que se reciban varias pujas por escrito de igual cantidad para un mismo lote, se concede prioridad a la más antigua. Así mismo, en caso de empate entre una puja realizada en la sala o por teléfono y una oferta efectuada por escrito, esta última tendrá preferencia.

Lote	Descripción	Puja Escrita €	Puja Telefónica *

*El sistema de puja telefónica solo se prevé en lotes cuyo precio de salida sea igual o superior a 500€ y deberá cubrirse el precio de salida del lote solicitado.

FIRMA

En Zaragoza, a..... de..... De 20.....

Número de Cuenta: IBAN: ES 20 0182 2316 8902 0155 1198
SWIFT/BIC:
BBVAESMMXXX BBVA
C/ Camino de las Torres, 8 - 50002 - Zaragoza
España

ARAGON SUBASTAS DE ARTE, S.L. Calle Joaquín Sanz Gadea, 4 - 50002 – Zaragoza

En cumplimiento con la Ley Orgánica 15/1999 de 13 de diciembre, de Protección de Datos de Carácter Personal, se informa que los datos personales recabados con ocasión de la contratación de los servicios de mediación ofrecidos por la sala, tanto de vendedores, licitadores, adjudicatarios, serán incorporados a un fichero, titularidad de Aragón Subastas de Arte, S.L., con la finalidad de gestionar las relaciones contractuales entre las partes, así como otras finalidades conexas. Con la firma del presente documento, el titular de los datos consiente la incorporación de dichos datos y el tratamiento de los mismos, pudiendo ejercitar en cualquier momento los derechos de acceso, rectificación, cancelación u oposición de sus datos personales solicitándolo por escrito, adjuntando fotocopia del Documento Nacional de Identidad, a la dirección de correo electrónico info@aragonsubastas.com o al domicilio de la sala indicado anteriormente.

ARAGÓN

subastas de arte



GRUPO ABALARTE

Joaquín Sanz Gadea 4, 50002 Zaragoza
e-mail: pujas@aragonsubastas.com

Teléfono: +34 876 015 826
www.aragonsubastas.com